

選挙の記録

No.52

参議院議員通常選挙

令和元年7月21日執行

西宮市名塩財産区
議会議員補欠選挙

令和元年10月6日執行

西宮市選挙管理委員会

目 次

参議院議員通常選挙

(共通事項)

1	概要	1
2	事務日程表	2
3	選挙人名簿に関する調	
(1)	投票区別名簿登録者数	8
(2)	在外選挙人名簿登録者数	8
4	投票に関する調	
(1)	投票所に使用した施設	9
(2)	投票管理者・立会人及び事務従事者数	9
(3)	当日有権者数別投票区数	9
5	開票に関する調	
(1)	開票管理者・立会人及び事務従事者数	10
6	執行状況	12
7	啓発に関する調	14
○	啓発掲示物等	15
○	投票所整理券	17

参議院兵庫県選挙区選出議員選挙

1	候補者に関する調	19
2	投票に関する調	
(1)	投票状況及び結果	20
(2)	年齢別有権者数・投票者数・投票率	28
(3)	点字・代理・仮投票	29
(4)	期日前・不在者投票	
①	事由別投票者数	29
②	場所別日別期日前投票者数	30
③	区分別日別不在者投票者数	31
(5)	在外投票	31

3	開票に関する調	
(1)	候補者別得票数等	32
(2)	無効投票類別内訳	33
(3)	開票進捗状況	33
4	選挙公営等に関する調	
(1)	選挙公報	34
(2)	個人演説会開催状況	34
(3)	ポスター掲示場設置状況	35
5	執行状況	
(1)	時間別投票率	36
○	選挙公報(縮小版)	37

参議院比例代表選出議員選挙

1	名簿届出政党等に関する調	
(1)	名簿届出政党等一覧表	39
(2)	名簿登載者一覧表	40
2	投票に関する調	
(1)	投票結果	42
(2)	点字・代理・仮投票	46
(3)	期日前・不在者投票	
①	事由別投票者数	46
②	場所別期日前投票者数	47
③	区分別不在者投票者数	47
(4)	在外投票	47
3	開票に関する調	
(1)	名簿届出政党等別・名簿登載者別得票数	48
(2)	無効投票類別内訳(市内)	55
(3)	開票進捗状況	55
4	選挙公営等に関する調	
(1)	個人演説会開催状況	56
○	選挙公報(縮小版)	57

西宮市名塩財産区議会議員補欠選挙

1	概要	65
2	事務日程表	65
3	候補者及び当選人に関する調	65
4	選挙執行状況	66

付表

○	投・開票区一覧表	67
○	各種選挙の投票状況一覧表	73

選挙管理委員会の委員及び事務局機構図

(令和元年7月21日現在)

委員 長	嶋田 克興	西宮市名塩山荘7番21号
委員長職務代理者	川畑 和人	西宮市南甲子園3丁目6番9-208号
委 員	木村 嘉三郎	西宮市松下町4番7号
委 員	松谷 昇	西宮市甲子園九番町7番11号

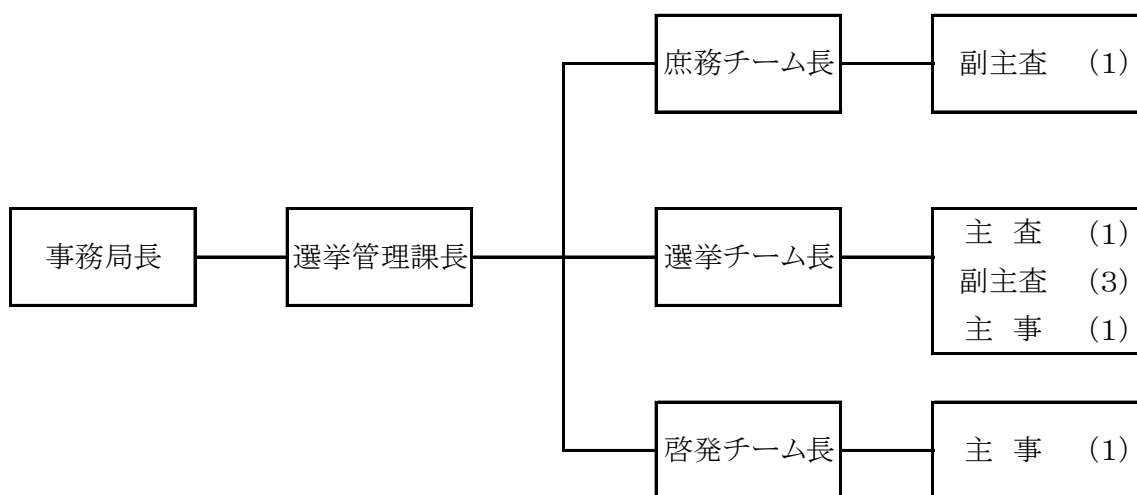

事務局職員数

定数 12人

現在数 12人

令和元年7月21日執行

参議院議員通常選挙

(共通事項)

基準日・登録日	公示日	選挙期日
7月3日	7月4日	7月21日

1 概要

(1) 選挙の期日

7月4日公示、7月21日投開票の日程で実施された。

(2) 候補者

兵庫県選挙区では、6人(日本維新の会、公明党、自由民主党、立憲民主党、日本共産党、NHKから国民を守る党の各1人)の候補者から立候補届出があった。

比例代表では、13の政党等から合計155人の立候補があった。

(3) 選挙人名簿

登録基準日	令和元年7月3日	ただし、年齢については7月21日(投票日)現在
登録日	令和元年7月3日	
選挙人名簿登録者	男 185,832人	女 213,545人 計 399,377人

(4) 投票

令和に改元して初めて行われる国政選挙であった。選挙区の投票率は平成28年参議院議員通常選挙と比べ5.90ポイント減の48.8%となり、投票率が50%を割り込んだのは、衆院選を含め全国規模の国政選挙(補選を除く)として過去最低だった平成7年の第17回参院選(44.52%)以来、24年ぶり、2回目となった。

当市における選挙区の投票率は49.21%で、前回より5.75ポイント低かった。

期日前投票者数は、51,128人で、前回より5,930人多かった。

選挙当日は全般的に晴れの天気であった。

(5) 開票

開票は午後9時30分より開始した。

選挙区は翌午前0時48分に、比例代表は翌午前2時22分に終了した。

(6) ポスター掲示場

設置については6月17日から開始し、7月1日に終了した。

区画数は、10区画＋タイトル(注意書き)2区画として849箇所設置した。

2 事務日程表

月日	曜日	期日 前(後)	公示 前(後)	事 務 内 容
あ ら か じ め				1. 選挙執行計画全体計画策定
				2. 選挙事務分担の決定
				3. 投票所整理券、選挙人名簿抄本等の作成
				4. 投票所の名称変更の告示
				5. 投・開票所の管理者への借用依頼
				6. 個人演説会施設の管理者への協力依頼
				7. 不在者投票のできる病院等の(指定施設)調査
				8. 郵便等投票証明書(更新)の交付
				9. 在外選挙人証の交付
				10. 投・開票所及び開票の日時の内定
				11. 投票管理者及び同職務代理者の選任内定(期日前投票を含む)
				12. 開票管理者及び同職務代理者の選任内定
				13. 投票立会人の選任依頼(期日前投票を含む)
				14. 選挙時電算関係日程の調整
				15. 選挙時啓発計画策定
				16. 選挙公報配布計画策定
				17. 投・開票速報体制の協議及び計画策定
				18. 選挙事務諸用紙の作成・印刷、選挙事務消耗品の発注
5. 7	火	75	58	1. 政策調整会議(選挙協力依頼)
5.30	木	52	35	1. 在外投票用紙等の受領
5.31	金	51	34	1. 委員長・書記長会議(13:30～ ひょうご共済会館ツツジ)
6. 3	月	48	31	1. 郵便等による在外投票の投票用紙等事前請求者への郵送開始
6. 6	木	45	28	1. 立候補予定者説明会(13:30～ 農業共済会館4階2・3会議室) 2. 政党等説明会(16:00～ 農業共済会館4階2・3会議室)
6.10	月	41	24	1. 臨時職員1名雇用(～ 7月23日)
6.12	水	39	22	1. 投票用紙受領

月日	曜日	期日 前(後)	公示 前(後)	事 務 内 容
6.17	月	34	17	1. 東館701会議室使用開始(～7月23日) 2. 併任職員辞令(5名)(～7月23日) 3. 臨時職員6名雇用(～7月23日) 4. ポスター掲示場設置作業(～7月1日)
6.20	木	31	14	1. 委員会(10:00～) ・投票所の告示 ・開票の場所及び日時の告示 ・期日前投票所の告示 ・在外選挙人が期日前投票を行う期日前投票所指定の告示 ・投票区域変更の告示 2. 投開票速報リハーサル(第1回)
6.21	金	30	13	1. 投票所整理券、選管用抄本、支所用抄本プリント(～22日)
6.24	月	27	10	1. 臨時職員5名雇用(～7月23日)
6.25	火	26	9	1. 庶務係用索引簿プリント 2. 投票関係諸用紙受領 3. 投票関係封筒受領 4. 投票所掲示物件受領
6.27	木	24	7	1. 臨時職員1名雇用(～7月23日)
6.28	金	23	6	1. 期日前投票事務説明会(投票管理者)(13:30～ 東館 801・802会議室) 2. 不在者投票事務説明会(施設)(16:00～ 東館 801・802会議室)
6.29	土	22	5	1. 期日前投票事務説明会(派遣職員)(～30日) 東館 701会議室
7. 1	月	20	3	1. 警察署との打合せ(13:30～ 東館 801会議室) 2. 記者クラブとの打合せ(15:30～ 記者クラブ) 3. 臨時職員1名雇用(～7月23日)
7. 2	火	19	2	1. 開票システムテスト1回目(14:00～ 東館 701会議室) 2. 啓発物件受領

月日	曜日	期日 前(後)	公示 前(後)	事 務 内 容
7. 3	水	18	1	<ol style="list-style-type: none"> 1. 選挙人名簿登録基準日・登録日 2. 選挙人名簿登録者数の報告 3. 在外選挙人名簿登録者数の報告 4. 不在者投票用紙等事前請求者に対する郵便による発送開始 5. 委員会(17:30～) <ul style="list-style-type: none"> ・直接請求に要する有権者数(50分の1・3分の1)の告示 ・期日前投票管理者及び同職務代理人選任並びに氏名等の告示 ・期日前投票立会人の選任並びに本人及び投票管理者への通知 ・投票管理者及び同職務代理人選任並びに氏名等の告示 ・投票立会人の選任並びに本人及び投票管理者への通知 ・開票管理者及び同職務代理人選任並びに氏名等の告示 ・ポスター掲示場設置場所の告示
7. 4	木	17	0	<p><公示日></p> <ol style="list-style-type: none"> 1. 候補者氏名及び名簿届出政党等の通知受理及び投・開票管理者への通知 2. 開票立会人の届出受理開始 3. 選挙事務所設置(異動)届出受理開始 4. 個人演説会等(公営施設使用)開催申出の受付開始並びに開催可否について通知 5. 違反文書図画の撤去命令及び通報 6. 違反設置選挙事務所の閉鎖命令 7. 確認団体名等の通知受理 8. 選挙人名簿・異議申出受付開始/期限 9. 在外選挙人名簿・異議申出受付開始/期限 10. 在外選挙人名簿登録事務の中断開始(選挙期日まで) 11. 委員会(19:00～) <ul style="list-style-type: none"> ・投票記載所氏名等掲示の順序を定めるくじの執行(選挙区) 12. 投票所整理券発送
7. 5	金	16	(1)	<ol style="list-style-type: none"> 1. 期日前投票(選管・塩瀬支所・大学交流センター・ららぽーと甲子園)及び不在者投票開始(~20日) 2. 違反文書図画の撤去命令及び通報
7. 6	土	15	(2)	<ol style="list-style-type: none"> 1. 個人演説会(公営施設使用)開始
7. 7	日	14	(3)	<ol style="list-style-type: none"> 1. 期日前投票状況報告(第1回) 2. 選挙公報受領(選挙区)

月日	曜日	期日 前(後)	公示 前(後)	事 務 内 容
7. 8	月	13	(4)	1. 選挙公報受領(比例代表)
7. 9	火	12	(5)	1. 点字氏名揭示受領(期日前投票分) 2. 開票関係諸用紙受領 3. 開票システムテスト2回目(14:00～ 中央体育館)
7.11	木	10	(7)	1. 選挙公報全戸配布(～12日) 2. 投開票速報リハーサル(第2回)
7.12	金	9	(8)	1. 選挙のお知らせ(点字版・デージー版)受領及び発送
7.13	土	8	(9)	1. 期日前投票開始(鳴尾支所・瓦木公民館・甲東支所・山口支所)
7.14	日	7	(10)	1. 期日前投票状況報告(第2回)
7.16	火	5	(12)	1. 投票事務説明会 第1投票区～60投票区(10:00～ 東館8F 大ホール) 第61投票区～119投票区(13:30～ 東館8F 大ホール) 模擬投票所における投票事務講習(16:00～ 東館8F 大ホール) 2. 投票所器材事前搬入開始 3. 選挙のお知らせ(カセットテープ版)受領及び発送 4. 点字氏名揭示受領(当日投票分) 5. 氏名等揭示受領(比例代表)
7.17	水	4	(13)	1. 郵便等による不在者投票請求期限 2. 郵便等による在外投票の投票用紙等請求受理期限
7.18	木	3	(14)	1. 開票事務説明会(13:30～ 東館 大ホール) 2. 投開票速報リハーサル(第3回) 3. 開票立会人届出期限 4. 委員会(17:30～) ・開票立会人の決定 ・開票立会人氏名等を開票管理者へ通知
7.19	金	2	(15)	1. 選挙人名簿抄本(指定投票所・名簿対照用)プリント

月日	曜日	期日 前(後)	公示 前(後)	事 務 内 容
7.20	土	1	(16)	<ol style="list-style-type: none"> 1. 選挙運動最終日 2. 期日前・不在者投票最終日 3. 期日前投票状況報告(第3回) 4. 投票所準備完了 5. 開票所FAX送信テスト 6. 当日有権者数(前日値)報告 7. 投票所の入口から300m未満の区域内にある選挙事務所の閉鎖命令準備 8. 委員会(17:30～) <ul style="list-style-type: none"> ・投票当日選挙人名簿(在外選挙人名簿)登録者数及び有権者数内定
7.21	日	0	(17)	<p style="text-align: center;"><投・開票日></p> <ol style="list-style-type: none"> 1. 期日前投票結果報告 2. 不在者投票・在外投票を投票管理者(指定投票区)に送致 3. 開票所の設営 4. 期日前投票箱等を開票管理者へ送致 5. 開票関係書類を受領 <p style="text-align: center;">【投票(7:00～20:00)】</p> <ol style="list-style-type: none"> 1. 選挙人名簿との対照・投票用紙の交付 2. 不在者投票に関する調書の作成 3. 投票状況・結果を速報本部へ報告 4. 投票録の作成 5. 投票箱・投票録・選挙人名簿抄本・在外選挙人名簿抄本を開票管理者に送致 6. 投票に関する書類を委員会に引継ぎ <p style="text-align: center;">【開票(21:30～)】</p> <ol style="list-style-type: none"> 1. 投票の効力の決定 2. 開票状況・結果を選管本部へ報告 3. 開票録の作成 4. 点検済投票、開票に関する書類を委員会に引継ぎ
7.22	月	(1)	(18)	<ol style="list-style-type: none"> 1. 投票点検結果報告書等の県選管への提出 2. 投・開票所の器材の回収・格納(～24日) 3. ポスター掲示場の撤去開始(～27日) 4. 選挙人名簿、在外選挙人名簿抄本、投票・開票に関する書類の保存

月日	曜日	期日 前(後)	公示 前(後)	事 務 内 容
8. 5	月	(15)	(32)	1. 選挙運動費用収支報告書提出期限(第1回)(県選管)
8.20	火	(30)	(47)	1. 選挙の効力に関する訴訟提起最終日(県選管)
8.22	木	(32)	(49)	1. 当選の効力に関する訴訟提起最終日(県選管)

3 選挙人名簿に関する調

(1) 投票区別名簿登録者数

基準日現在名簿登録者数											
投票区	男	女	計	投票区	男	女	計	投票区	男	女	計
1	2,286	2,832	5,118	41	2,382	2,603	4,985	81	1,664	1,932	3,596
2	1,358	1,628	2,986	42	1,169	1,137	2,306	82	1,731	2,048	3,779
3	511	564	1,075	43	893	1,054	1,947	83	2,186	2,707	4,893
4	2,065	2,385	4,450	44	2,382	2,684	5,066	84	2,188	2,621	4,809
5	1,154	1,318	2,472	45	1,352	1,544	2,896	85	1,863	2,110	3,973
6	1,756	1,953	3,709	46	625	698	1,323	86	3,768	4,112	7,880
7	1,919	2,181	4,100	47	1,121	1,500	2,621	87	1,457	1,746	3,203
8	1,304	1,436	2,740	48	909	1,220	2,129	88	3,324	3,707	7,031
9	2,719	3,190	5,909	49	2,707	2,904	5,611	89	1,558	1,976	3,534
10	1,708	2,087	3,795	50	1,823	1,933	3,756	90	1,434	1,703	3,137
11	2,467	2,684	5,151	51	1,551	1,655	3,206	91	1,230	1,432	2,662
12	2,123	2,582	4,705	52	1,561	1,841	3,402	92	2,288	2,708	4,996
13	2,386	2,872	5,258	53	2,310	2,289	4,599	93	1,192	1,349	2,541
14	1,011	1,358	2,369	54	1,902	2,254	4,156	94	1,193	1,337	2,530
15	1,666	1,880	3,546	55	2,364	2,742	5,106	95	713	842	1,555
16	1,766	2,301	4,067	56	1,904	2,210	4,114	96	1,427	1,525	2,952
17	1,320	1,606	2,926	57	1,419	1,608	3,027	97	530	557	1,087
18	1,360	1,707	3,067	58	775	967	1,742	98	3,137	3,713	6,850
19	1,085	1,264	2,349	59	1,396	1,637	3,033	99	1,573	1,770	3,343
20	2,848	3,451	6,299	60	2,307	2,522	4,829	100	742	641	1,383
21	1,168	1,398	2,566	61	1,023	1,095	2,118	101	1,658	1,819	3,477
22	1,027	1,193	2,220	62	1,069	1,136	2,205	102	1,195	1,445	2,640
23	298	401	699	63	2,334	2,682	5,016	103	516	599	1,115
24	671	863	1,534	64	2,105	2,371	4,476	104	473	539	1,012
25	2,569	3,173	5,742	65	1,832	2,144	3,976	105	1,541	1,665	3,206
26	2,177	2,593	4,770	66	1,275	1,332	2,607	106	374	443	817
27	1,268	1,643	2,911	67	1,120	1,430	2,550	107	405	489	894
28	1,144	1,399	2,543	68	2,191	2,598	4,789	108	639	706	1,345
29	2,301	2,686	4,987	69	1,612	1,908	3,520	109	2,682	3,002	5,684
30	1,245	1,533	2,778	70	1,439	1,728	3,167	110	936	1,006	1,942
31	1,490	1,813	3,303	71	1,755	1,956	3,711	111	1,654	1,851	3,505
32	1,983	2,233	4,216	72	2,707	3,241	5,948	112	1,099	1,166	2,265
33	791	887	1,678	73	2,389	2,660	5,049	113	411	433	844
34	2,325	2,510	4,835	74	2,345	2,732	5,077	114	750	728	1,478
35	620	750	1,370	75	2,318	2,578	4,896	115	2,212	2,488	4,700
36	1,395	1,554	2,949	76	1,227	1,557	2,784	116	2,614	2,774	5,388
37	1,356	1,421	2,777	77	1,241	1,356	2,597	117	738	793	1,531
38	1,340	1,505	2,845	78	1,398	1,748	3,146	118	289	303	592
39	1,137	1,218	2,355	79	1,813	1,858	3,671	119	218	246	464
40	1,890	2,050	3,940	80	1,178	1,300	2,478	合計	185,832	213,545	399,377

(2) 在外選挙人名簿登録者数

男	女	計
185	220	405

4 投票に関する調

(1) 投票所に使用した施設

施設区分	投票所数
公共施設	82
学 校	30
幼稚園・保育園	6
市役所・支所	1
公民館	12
地区市民館	15
体育館(学校附属以外)	3
公営住宅集会所	7
その他	8
民間施設	37
学 校	2
幼稚園・保育園	3
集会所・公会堂	30
その他の施設	2
計	119

(2) 投票管理者・立会人及び事務従事者数

投票管理者として従事した者			投票立会人	投票事務従事者		
投票管理者	職務代理者	計		庶務	一般事務従事者	計
119	0	119	238	119	709	828

(3) 当日有権者数別投票区数

当日有権者数	1000人 以下	1001～ 2000人	2001～ 3000人	3001～ 4000人	4001～ 5000人	5001～ 7000人	7001人 以上	計
投票区数	6	16	33	26	21	16	1	119

5 開票に関する調

(1) 開票管理者・立会人及び事務従事者数

開票管理者			開票立会人		開票事務従事者		
開票管理者	職務代理者	計	選挙区	比例代表	役付	一般	計
1	0	1	5	5	81	334	415

6 執行状況

執行年月日	投票区数	当日有権者数			定数	候補者数	選挙区選出議 投票者数		
		男	女	計			男	女	計
S22. 4.20 (日)	21	29,272	30,512	59,784	6	12	18,549	17,309	35,858
◎ S24. 6. 3 (金)	19	29,490	32,074	61,564	1	8	6,212	4,774	10,986
◎ S25. 1.12 (木)	20	29,939	32,796	62,735	1	5	9,736	8,697	18,433
S25. 6. 4 (日)	20	32,213	34,501	66,714	3	6	21,322	19,635	40,957
S28. 4.24 (金)	39	50,796	54,582	105,378	3	6	27,276	24,430	51,706
S31. 7. 8 (日)	41	59,611	63,556	123,167	3	5	29,771	26,734	56,505
S34. 6. 2 (火)	47	70,575	74,252	144,827	3	7	33,265	29,904	63,169
◎ S34. 8.20 (木)	47	70,953	74,500	145,453	1	4	11,483	7,236	18,719
S37. 7. 1 (日)	59	85,231	87,228	172,459	3	5	49,831	48,167	97,998
S40. 7. 4 (日)	65	102,237	103,529	205,766	3	6	56,463	56,974	113,437
S43. 7. 7 (日)	71	118,156	119,450	237,606	3	6	72,827	76,107	148,934
S46. 6.27 (日)	71	126,239	128,609	254,848	3	5	64,492	66,042	130,534
◎ S47.11. 5 (日)	71	127,009	131,105	258,114	1	4	41,295	43,014	84,309
S49. 7. 7 (日)	74	128,812	134,870	263,682	3	6	87,283	92,758	180,041
S52. 7.10 (日)	75	131,134	139,821	270,955	3	8	82,172	89,347	171,519
● S55. 6.22 (日)	76	133,648	144,364	278,012	3	7	89,470	97,717	187,187
S58. 6.26 (日)	78	136,203	147,641	283,844	3	6	70,143	76,262	146,405
● S61. 7. 6 (日)	80	141,603	153,714	295,317	3	6	87,037	97,137	184,174
H 1. 7.23 (日)	85	146,809	159,157	305,966	3	8	90,770	101,464	192,234
H 4. 7.26 (日)	102	151,082	164,927	316,009	3	10	71,294	78,169	149,463
H 7. 7.23 (日)	114	149,937	164,154	314,091	2	7	57,397	61,630	119,027
◎ H 8.11.17 (日)	117	148,666	163,285	311,951	1	3	43,780	48,900	92,680
H10. 7.12 (日)	118	153,767	169,392	323,159	2	8	90,144	100,407	190,551
H13. 7.29 (日)	118	164,577	182,373	346,950	2	8	89,269	99,317	188,586
H16. 7.11 (日)	118	169,240	189,763	359,003	2	6	93,677	102,360	196,037
H19. 7.29 (日)	119	174,804	197,716	372,520	2	5	100,783	110,337	211,120
H22. 7.11 (日)	120	176,590	201,073	377,663	2	7	96,735	104,574	201,309
H25. 7.21 (日)	120	177,604	203,813	381,417	2	7	99,966	108,451	208,417
H28. 7.10 (日)	118	183,488	210,492	393,980	3	7	102,453	114,062	216,515
R 1. 7.21 (日)	119	184,108	212,117	396,225	3	6	92,541	102,426	194,967

◎は補欠選挙、●は衆参同日選挙を示す

(注1) 昭和57年の公職選挙法改正以前は、「選挙区」は「地方区」、「比例代表」は「全国区」、「登載者数」は「候補者数」と読み替える。

(注2) H13.7.29、H16.7.11の当日有権者数には、在外選挙人を含めない。

員 選 挙			比 例 代 表 選 出 議 員 選 挙								
投 票 率 (%)			定 数	政 党 数	登 載 者 数	投 票 者 数			投 票 率 (%)		
男	女	計				男	女	計	男	女	計
63.37	56.73	59.98	100	-	246	18,549	17,309	35,858	63.37	56.73	59.98
21.06	14.88	17.84	-	-	-	-	-	-	-	-	-
32.52	26.52	29.38	-	-	-	-	-	-	-	-	-
66.19	56.91	61.39	56	-	310	21,322	19,635	40,957	66.19	56.91	61.39
53.70	44.76	49.07	53	-	234	27,275	24,430	51,705	53.70	44.76	49.07
49.94	42.06	45.88	52	-	150	29,771	26,734	56,505	49.94	42.06	45.88
47.13	40.27	43.62	52	-	122	33,254	29,898	63,152	47.12	40.27	43.61
16.18	9.71	12.87	-	-	-	-	-	-	-	-	-
58.47	55.22	56.82	51	-	107	49,806	48,140	97,946	58.44	55.19	56.79
55.23	55.03	55.13	52	-	99	56,446	56,947	113,393	55.21	55.01	55.11
61.64	63.71	62.68	51	-	93	72,819	76,093	148,912	61.63	63.70	62.67
51.09	51.35	51.22	50	-	106	64,484	66,039	130,523	51.08	51.35	51.22
32.51	32.81	32.66	-	-	-	-	-	-	-	-	-
67.76	68.78	68.28	54	-	112	87,268	92,733	180,001	67.75	68.76	68.26
62.66	63.90	63.30	50	-	102	82,164	89,333	171,497	62.66	63.89	63.29
66.94	67.69	67.33	50	-	93	89,441	97,689	187,130	66.92	67.67	67.31
51.50	51.65	51.58	50	18	191	70,130	76,254	146,384	51.49	51.65	51.57
61.47	63.19	62.36	50	27	243	86,967	96,989	183,956	61.42	63.10	62.29
61.83	63.75	62.83	50	40	385	90,741	101,435	192,176	61.81	63.73	62.81
47.19	47.40	47.30	50	38	329	71,259	78,130	149,389	47.17	47.37	47.27
38.28	37.54	37.90	50	23	181	57,376	61,622	118,998	38.27	37.54	37.89
29.45	29.95	29.71	-	-	-	-	-	-	-	-	-
58.62	59.27	58.97	50	14	157	90,134	100,404	190,538	58.62	59.27	58.96
54.24	54.46	54.36	48	14	204	89,306	99,361	188,667	54.26	54.48	54.38
55.35	53.94	54.61	48	8	128	93,709	102,404	196,113	55.37	53.96	54.63
57.65	55.81	56.67	48	11	159	100,764	110,339	211,103	57.64	55.81	56.67
54.78	52.01	53.30	48	12	186	96,728	104,577	201,305	54.78	52.01	53.30
56.29	53.21	54.64	48	12	162	99,967	108,455	208,422	56.29	53.21	54.64
55.84	54.19	54.96	48	12	164	102,437	114,056	216,493	55.83	54.19	54.95
50.26	48.29	49.21	50	13	155	92,521	102,416	194,937	50.25	48.28	49.20

(注3) H22.7.11の名簿登載者数は当初187名。うち1名が政党からの届出により記載が抹消されたため186名となった。

7 啓発に関する調

(1) 掲示物による啓発

項目	掲示先	数量	期間
大型看板・懸垂幕 のぼり	本庁舎・各支所・市民会館 本庁正面他	8 枚 128 本	7月4日(木) ~ 7月21日(日) 7月1日(月) ~ 7月21日(日)
啓発ポスター	公共施設・郵便局・自治会掲示板等	約1,000 枚	7月8日(月) ~ 7月21日(日)
ボディパネル	公用車	約200 枚	7月8日(月) ~ 7月21日(日)

(2) 印刷物による啓発

項目	内容	数量	配布日等	備考
市政ニュース	投票日、期日前投票の周知	約230,000部	6月25日号、7月10日号	宅配により全戸配布
選挙ニュース	投票の方法等の周知	約230,000部	7月2日(火)・3日(水)	
新有権者カード	投票の呼びかけ*	1,232枚	7月4日(木)	
投票所整理券	投票所、投票日の周知	約390,000枚	7月4日(木)	
選挙公報	余白を利用した投票日等の周知	約230,000部	7月11日(木)・12日(金)	宅配により全戸配布

※ 選挙権を得て初めての選挙となる新有権者が対象

(3) 明推協等による啓発

項目	実施者	場所	実施日
大型店舗前啓発	明推協委員	市内6店舗	7月14日(日)
駅前啓発		市内5駅前	7月17日(水)

(4) 放送による啓発

項目	場所・媒体等	期間
庁内放送	西宮市庁舎内	7月4日(木) ~ 7月12日(金)
店内放送	大型店舗16店	7月13日(土) ~ 7月21日(日)
ケーブルテレビ	ベイ・コミュニケーションズ	7月4日(木) ~ 7月21日(日)
FMラジオ	さくらFM	7月5日(金) ~ 7月21日(日)
巡回公報	公用車計12台 広報車延23台	7月21日(日) 7月13日(土)・14日(日)・20日(土)
防災行政無線	市内142か所	7月21日(日)

(5) 資材による啓発

項目	数量	備考
ポケットティッシュ	30,000 個	各資材は市内イベント時、明推協等による啓発の際及び期日前投票時等に配布。
うちわ	2,000 個	
冷えピタ	200 個	
ウェットティッシュ	400 個	

(6) Web 等による啓発

項目	期間	備考
西宮市ホームページ	7月4日(木) ~ 7月21日(日)	投票日・投票所・期日前・不在者投票等の案内
Twitter・LINE	7月19日(金)	
自治体ターゲット広告	7月18日(木) ~ 7月20日(土)	表示回数 1,424,770回

啓発掲示物等



啓発のぼり



懸垂幕



ポスター掲示場



啓発ポスター



自治体ターゲティング広告



ホームページバナー

公示日 7月 4日
参議院議員通常選挙 投票所整理券

投票日
令和元年7月21日
投票時間
午前7時から午後8時まで

西宮市

氏名 様

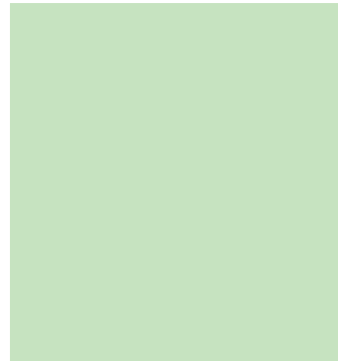

抄本番号	投票区	ページ	番号
投票所 (所在地)			

うらをご覧ください

投票所整理券(市内居住者用・表)

期日前投票について
投票日当日、投票所に行けない人は、以下の期日前投票所で前もって期日前投票ができます。期日前投票所には、下部の「宣誓書」にあらかじめ記入の上、ご持参ください。

場 所	期 間	時 間
選挙管理委員会（市役所東館7階）、塩瀬支所	公示日翌日(金)から 投票日前日(土)まで	午前8時30分から 午後8時まで
西宮市大学交流センター (アクタ西宮東館6階) ららぽーと甲子園 (2階オーシャンライドコート)		午前10時から 午後8時まで
鳴尾、甲東、山口の各支所、 瓦木公民館（瓦木支所3階）	公示日の9日後(土)から 投票日前日(土)まで	午前8時30分から 午後8時まで

詳しくは、各戸配布の選挙ニュースをご覧ください。

宣誓書

私は、このたびの選挙の当日、下記の事由に該当する見込みです。
以上、事実と相違ないことを誓います。

(枠内にご記入ください) 令和元年(2019年) 月 日

氏名	生年月日	明・大 昭・平 西暦	年 月 日
現住所			
選挙人名簿に記載された住所（現住所と異なる場合のみご記入ください） 西宮市			

事由（該当する事由を1つ選んで、数字に○を付けてください）

① 仕事、家事、学業、冠婚葬祭等	② (投票区外への) 旅行、外出、その他
③ 病気、負傷、出産、身体障害等	⑤ 住所移転のため、他市区町村に居住
⑥ 天災又は悪天候により投票所に到達困難	

※以下は記入しないでください

西宮市選挙管理委員会

選	比
---	---

〒662-8567 西宮市六湛寺町3番1号 電話 0798-35-3732

投票所整理券(市内居住者用・裏)

投票日 令和元 年

7月21日(日) 参議院議員通常選挙

公示日 7月4日

投票時間 午前7時から午後8時まで

投票所
整理券

※ご自宅では投票できませんので、ご注意ください。(裏面の説明をお読みください。)

宣誓書(請求書)

現住所 ※ 印字と異なる場合には修正してください
〒() 郵便番号をもれなくご記入ください

に居住中

フリガナ 氏名			
生年月日	明・大・昭・平・西暦	年	月 日
電話番号	()	-	

私は参議院議員通常選挙の当日、住所移転により他市区町村に居住していることが真実であることを誓い、投票用紙等を請求します。

令和元 年 月 日 ※ 以下は記入しないでください

西宮市選挙管理委員会 委員長宛

選 比

(期日前・不在者投S/バーコード)

事由⑤

旧住所	西宮市
投票所	
抄本番号	第 投票区 頁 番

様

(切り取り線)

旧住所	西宮市
投票所	
抄本番号	第 投票区 頁 番

旧住所	西宮市
投票所	
抄本番号	第 投票区 頁 番

投票所整理券(転出者用・表)

郵便 はが き

6 6 2 8 5 6 7

62円切手を貼ってください

西宮市六湛寺町3番1号

西宮市選挙管理委員会

行

(切り取り線)

投票の方法

次のうち、1)又は2)の方法で投票することができます。

1) 投票日に、表面に記載の西宮市の投票所で投票できます。投票所にはこの整理券を切り離さずにお持ちください。

2) 期日前投票または不在者投票ができます。

(1) 西宮市で期日前投票をする場合

下の表に記載された期日前投票所へ、この整理券を切り離さずにお持ちください。投票所によって、投票を行える期間・時間が異なりますので、ご注意ください。

場 所	期 間	時 間
選挙管理委員会(市役所東館7階) 塩瀬支所	公示日の翌日(金)から 投票日の前日(土)まで	午前8時30分から 午後8時まで
西宮市大学交流センター (アクタ西宮東館6階) ららぽーと甲子園 (2階オーシャンライドコート)		午前10時から 午後8時まで
鳴尾、甲東、山口の各支所、 瓦木公民館(瓦木支所3階)	公示日の9日後(土)から 投票日の前日(土)まで	午前8時30分から 午後8時まで

(2) 現住所地の選挙管理委員会 で不在者投票をする場合

◎期間 公示日の翌日から投票日前日まで

◎時間 原則午前8時30分～午後8時

(現住所地の選挙管理委員会にお問い合わせください)

表面の宣誓書(請求書)にもれなく記入し、切り取り線で切り離して、62円切手を貼り、西宮市選挙管理委員会に投票用紙等を請求してください。

この請求に基づき、投票用紙等をあなたの現住所に送付します。送られてきた投票用紙等を、現住所地の選挙管理委員会にお持ちいただき、不在者投票をしていただくこととなります。

この方法は投票用紙の郵送等に時間がかかりますので、至急請求してください。

〒662-8567 兵庫県西宮市六湛寺町3番1号
西宮市選挙管理委員会 TEL.0798-35-3732

投票所整理券(転出者用・裏)

令和元年7月21日執行

参議院

兵庫県選挙区

選出議員選挙

1 候補者に関する調

(届出順)

届出 受理 番号	ふりがな 候補者の氏名 (本名)	住 所	生年月日	年齢	党派	新前 元別	職 業
1	はら 博義 原 博義	兵庫県尼崎市 東園田町6丁目12番地の1 ヴェルデ7 108	昭和46年 8月27日	47	NHKから 国民を守る党	新	整体院エイト院長
2	たかはし みつお 高橋 (高橋) 光男	神戸市東灘区 本山中町4丁目8番8号 小池ビル302号	昭和52年 2月15日	42	公明党	新	無職
3	やすだ まり 安田 真理	神戸市中央区 北野町2丁目1番1号 ベルモント501	昭和53年 7月19日	41	立憲民主党	新	アナウンサー
4	かだ ひろゆき かだ (加田) 裕之	神戸市長田区 池田寺町19番地の1 エイジス池田寺町604号	昭和45年 6月8日	49	自由民主党	新	自由民主党兵庫県 参議院選挙区第3 支部長
5	しみず たかゆき 清水 貴之	神戸市中央区 加納町2丁目13番 27-608号	昭和49年 6月29日	45	日本維新の会	現	参議院議員
6	かねだ みねお 金田 峰生	神戸市西区 天王山6番地の9	昭和40年 8月25日	53	日本共産党	新	日本共産党国会議 員団兵庫事務所長

2 投票に関する調

(1) 投票状況及び結果

投票区	投票所名	当日有権者数			時間別								
					9時現在			11時現在			13時現在		
		男	女	計	男	女	計	男	女	計	男	女	計
1	西宮市役所1階ホール	2,432	3,019	5,451	30	20	50	120	110	230	260	260	520
2	勤労青少年ホーム	1,352	1,617	2,969	30	20	50	100	90	190	210	210	420
3	用海小学校	508	560	1,068	10	0	10	50	40	90	90	70	160
4	用海公民館	2,052	2,374	4,426	40	20	60	140	120	260	320	330	650
5	用海幼稚園	1,151	1,310	2,461	20	10	30	100	80	180	200	190	390
6	浜脇小学校	1,740	1,942	3,682	40	20	60	120	80	200	270	240	510
7	夙東市民館	1,906	2,169	4,075	30	20	50	180	140	320	340	290	630
8	社会福祉センター西波止会館	1,296	1,431	2,727	20	20	40	120	110	230	230	230	460
9	西宮浜公民館	2,696	3,167	5,863	50	30	80	240	190	430	430	410	840
10	市庭市民館	1,687	2,068	3,755	40	40	80	120	100	220	250	230	480
11	香櫨園小学校	2,446	2,672	5,118	50	30	80	210	180	390	420	410	830
12	森具集会所(香櫨園市民館分館)	2,103	2,568	4,671	50	30	80	200	190	390	380	400	780
13	安井市民館	2,361	2,852	5,213	40	20	60	170	120	290	380	360	740
14	夙川公民館	1,002	1,349	2,351	10	10	20	90	80	170	170	190	360
15	夙川西市民館	1,644	1,856	3,500	20	20	40	120	120	240	250	250	500
16	夙川小学校	1,743	2,281	4,024	50	30	80	170	150	320	310	320	630
17	夙川幼稚園	1,310	1,595	2,905	40	20	60	130	110	240	240	240	480
18	北夙川小学校	1,350	1,695	3,045	30	20	50	130	110	240	240	240	480
19	越木岩幼稚園	1,076	1,257	2,333	20	10	30	100	60	160	170	130	300
20	北夙川体育館(樋之池公園内)	2,823	3,417	6,240	70	50	120	270	220	490	520	540	1,060
21	苦楽園市民館	1,159	1,390	2,549	30	10	40	90	80	170	150	160	310
22	苦楽園小学校	1,023	1,188	2,211	10	10	20	60	50	110	140	130	270
23	鷲林寺会館	296	399	695	10	0	10	30	30	60	40	60	100
24	目神山やまびこの家	664	854	1,518	10	20	30	50	60	110	110	120	230
25	甲陽園市民館	2,550	3,157	5,707	50	30	80	200	160	360	390	410	800
26	コープ甲陽園集会所	2,162	2,574	4,736	40	20	60	140	100	240	320	300	620
27	神原市民館	1,259	1,630	2,889	40	30	70	130	130	260	240	250	490
28	獅子ヶ口町集会所	1,136	1,390	2,526	20	10	30	110	100	210	190	180	370
29	六軒市民館	2,288	2,674	4,962	30	20	50	190	150	340	350	330	680
30	夙川老人いこいの家	1,232	1,522	2,754	20	10	30	100	80	180	230	220	450
31	大社小学校	1,474	1,797	3,271	30	20	50	160	120	280	290	260	550
32	大社公民館	1,971	2,220	4,191	30	20	50	170	120	290	330	290	620
33	和光幼稚園	785	878	1,663	10	10	20	40	30	70	120	120	240
34	西宮市保健所	2,308	2,492	4,800	20	10	30	120	100	220	290	260	550
35	森下町6番市営住宅集会所	611	748	1,359	10	10	20	40	40	80	80	80	160

投票者数												確定(20時)						投票区
15時現在			17時現在			18時現在			19時現在			投票者数			投票率(%)			
男	女	計	男	女	計	男	女	計	男	女	計	男	女	計	男	女	計	
380	410	790	490	530	1,020	540	590	1,130	590	660	1,250	1,104	1,319	2,423	45.39	43.69	44.45	1
290	290	580	360	390	750	390	430	820	430	500	930	668	802	1,470	49.41	49.60	49.51	2
110	100	210	130	120	250	140	150	290	160	160	320	249	265	514	49.02	47.32	48.13	3
430	460	890	560	590	1,150	610	650	1,260	700	750	1,450	995	1,166	2,161	48.49	49.12	48.83	4
270	280	550	320	340	660	350	390	740	370	430	800	545	629	1,174	47.35	48.02	47.70	5
340	320	660	430	430	860	460	470	930	500	520	1,020	805	877	1,682	46.26	45.16	45.68	6
470	440	910	580	580	1,160	640	660	1,300	710	740	1,450	1,009	1,062	2,071	52.94	48.96	50.82	7
300	290	590	370	380	750	410	420	830	450	460	910	633	665	1,298	48.84	46.47	47.60	8
590	590	1,180	730	770	1,500	820	870	1,690	890	940	1,830	1,275	1,435	2,710	47.29	45.31	46.22	9
330	320	650	440	410	850	490	470	960	540	540	1,080	853	936	1,789	50.56	45.26	47.64	10
560	550	1,110	730	730	1,460	820	830	1,650	930	950	1,880	1,303	1,378	2,681	53.27	51.57	52.38	11
530	560	1,090	670	710	1,380	740	810	1,550	800	900	1,700	1,137	1,304	2,441	54.07	50.78	52.26	12
530	540	1,070	670	720	1,390	750	830	1,580	830	930	1,760	1,217	1,363	2,580	51.55	47.79	49.49	13
240	300	540	320	380	700	350	430	780	380	470	850	533	640	1,173	53.19	47.44	49.89	14
350	350	700	450	450	900	550	550	1,100	600	600	1,200	848	876	1,724	51.58	47.20	49.26	15
400	440	840	540	580	1,120	600	660	1,260	680	760	1,440	958	1,123	2,081	54.96	49.23	51.71	16
320	340	660	390	420	810	430	470	900	490	530	1,020	675	772	1,447	51.53	48.40	49.81	17
330	360	690	410	440	850	450	490	940	490	550	1,040	678	792	1,470	50.22	46.73	48.28	18
230	190	420	290	270	560	320	300	620	360	350	710	519	527	1,046	48.23	41.93	44.83	19
700	750	1,450	820	910	1,730	990	1,090	2,080	1,140	1,270	2,410	1,474	1,672	3,146	52.21	48.93	50.42	20
220	220	440	280	280	560	330	330	660	400	400	800	538	602	1,140	46.42	43.31	44.72	21
190	200	390	240	250	490	280	290	570	310	330	640	463	503	966	45.26	42.34	43.69	22
60	80	140	70	100	170	80	120	200	90	120	210	139	192	331	46.96	48.12	47.63	23
150	180	330	190	210	400	220	250	470	230	280	510	336	408	744	50.60	47.78	49.01	24
540	590	1,130	690	780	1,470	770	900	1,670	870	1,000	1,870	1,277	1,482	2,759	50.08	46.94	48.34	25
470	470	940	610	630	1,240	660	720	1,380	740	810	1,550	1,124	1,248	2,372	51.99	48.48	50.08	26
320	350	670	380	450	830	420	500	920	460	550	1,010	637	780	1,417	50.60	47.85	49.05	27
250	250	500	310	340	650	360	400	760	410	440	850	576	647	1,223	50.70	46.55	48.42	28
470	450	920	590	590	1,180	650	670	1,320	710	750	1,460	1,112	1,215	2,327	48.60	45.44	46.90	29
330	310	640	410	400	810	460	470	930	520	550	1,070	707	779	1,486	57.39	51.18	53.96	30
370	360	730	450	460	910	510	540	1,050	560	610	1,170	802	899	1,701	54.41	50.03	52.00	31
450	420	870	550	540	1,090	620	630	1,250	680	710	1,390	979	1,062	2,041	49.67	47.84	48.70	32
160	160	320	210	220	430	240	240	480	260	260	520	368	391	759	46.88	44.53	45.64	33
410	380	790	520	510	1,030	580	570	1,150	630	630	1,260	1,028	1,099	2,127	44.54	44.10	44.31	34
110	120	230	130	150	280	140	160	300	150	170	320	230	258	488	37.64	34.49	35.91	35

投票区	投票所名	当日有権者数			時間別								
					9時現在			11時現在			13時現在		
		男	女	計	男	女	計	男	女	計	男	女	計
36	若竹生活文化会館	1,380	1,536	2,916	10	10	20	60	50	110	150	140	290
37	大箇市民館	1,338	1,411	2,749	20	20	40	100	80	180	200	190	390
38	津門保育所	1,324	1,489	2,813	10	10	20	90	70	160	220	210	430
39	津門西口集会所	1,126	1,206	2,332	30	10	40	110	80	190	190	170	360
40	津門小学校	1,870	2,032	3,902	50	30	80	140	80	220	280	220	500
41	今津小学校	2,365	2,589	4,954	40	10	50	180	150	330	360	320	680
42	今津公民館	1,162	1,129	2,291	20	10	30	70	50	120	150	130	280
43	今津体育館	886	1,048	1,934	20	20	40	90	90	180	160	150	310
44	南甲子園小学校	2,364	2,667	5,031	40	30	70	200	140	340	410	340	750
45	浜甲子園クラブ会館	1,341	1,536	2,877	20	10	30	100	80	180	210	210	420
46	浜甲子園団地西集会所	619	694	1,313	10	10	20	40	30	70	90	70	160
47	甲子園浜小学校	1,112	1,493	2,605	10	20	30	50	60	110	120	140	260
48	浜甲子園団地中央集会所	905	1,214	2,119	10	10	20	90	90	180	160	170	330
49	高須公民館	2,688	2,888	5,576	50	20	70	200	150	350	400	350	750
50	高須小学校	1,814	1,926	3,740	30	20	50	170	120	290	290	250	540
51	鳴尾南中学校	1,542	1,650	3,192	30	10	40	120	90	210	250	210	460
52	県営西宮高須団地集会所	1,551	1,830	3,381	20	20	40	120	100	220	240	240	480
53	上田公会堂	2,286	2,271	4,557	30	10	40	150	100	250	340	250	590
54	鳴尾東公民館	1,888	2,235	4,123	30	20	50	170	140	310	310	310	620
55	月見里会館	2,347	2,718	5,065	60	40	100	160	90	250	360	270	630
56	鳴尾小学校	1,891	2,194	4,085	30	10	40	120	60	180	220	160	380
57	鳴尾公民館	1,402	1,587	2,989	20	0	20	70	40	110	170	120	290
58	武庫川ランプ会館	765	948	1,713	10	10	20	60	30	90	100	80	180
59	サンラフレ鳴尾北団地集会所	1,387	1,624	3,011	40	20	60	160	120	280	300	290	590
60	小松小学校	2,277	2,495	4,772	30	20	50	180	140	320	380	330	710
61	小曽根町自治会館	1,014	1,090	2,104	20	20	40	90	70	160	170	140	310
62	里中町自治会館	1,061	1,126	2,187	20	10	30	100	60	160	200	160	360
63	鳴尾北小学校	2,314	2,667	4,981	30	20	50	160	130	290	360	330	690
64	甲子園二・三番町自治会館	2,081	2,346	4,427	30	20	50	140	120	260	310	280	590
65	上鳴尾町自治会館	1,763	2,127	3,890	30	10	40	120	80	200	290	250	540
66	網引市民館	1,172	1,323	2,495	20	10	30	100	60	160	210	160	370
67	甲子園集会所	1,110	1,423	2,533	20	20	40	90	70	160	180	180	360
68	春風公民館	2,170	2,577	4,747	40	20	60	170	130	300	350	320	670
69	上甲子園中学校	1,603	1,894	3,497	20	30	50	140	140	280	260	280	540
70	聖天寺	1,420	1,719	3,139	30	20	50	150	110	260	280	240	520

投票者数												確定(20時)						投票区
15時現在			17時現在			18時現在			19時現在			投票者数			投票率(%)			
男	女	計	男	女	計	男	女	計	男	女	計	男	女	計	男	女	計	
230	210	440	310	280	590	340	310	650	370	340	710	636	628	1,264	46.09	40.89	43.35	36
270	260	530	330	340	670	360	380	740	410	430	840	620	643	1,263	46.34	45.57	45.94	37
290	300	590	370	380	750	420	430	850	460	470	930	691	754	1,445	52.19	50.64	51.37	38
260	230	490	320	310	630	350	350	700	390	390	780	573	593	1,166	50.89	49.17	50.00	39
350	310	660	420	410	830	460	470	930	520	520	1,040	766	814	1,580	40.96	40.06	40.49	40
460	430	890	580	560	1,140	650	620	1,270	710	690	1,400	1,094	1,207	2,301	46.26	46.62	46.45	41
200	200	400	240	230	470	270	260	530	300	280	580	473	474	947	40.71	41.98	41.34	42
210	210	420	250	260	510	270	290	560	280	320	600	440	532	972	49.66	50.76	50.26	43
520	460	980	660	630	1,290	730	700	1,430	820	800	1,620	1,266	1,365	2,631	53.55	51.18	52.30	44
290	270	560	360	350	710	420	430	850	450	470	920	697	773	1,470	51.98	50.33	51.09	45
120	90	210	140	110	250	160	130	290	170	140	310	288	318	606	46.53	45.82	46.15	46
160	180	340	210	220	430	230	250	480	260	270	530	587	791	1,378	52.79	52.98	52.90	47
210	230	440	250	280	530	280	320	600	300	340	640	475	632	1,107	52.49	52.06	52.24	48
550	520	1,070	690	660	1,350	740	740	1,480	790	790	1,580	1,190	1,322	2,512	44.27	45.78	45.05	49
400	360	760	480	460	940	530	520	1,050	580	580	1,160	874	955	1,829	48.18	49.58	48.90	50
330	270	600	390	350	740	410	400	810	450	440	890	683	687	1,370	44.29	41.64	42.92	51
330	330	660	400	420	820	450	490	940	490	530	1,020	740	890	1,630	47.71	48.63	48.21	52
460	370	830	550	460	1,010	600	530	1,130	670	600	1,270	1,211	1,187	2,398	52.97	52.27	52.62	53
410	440	850	490	530	1,020	520	580	1,100	610	640	1,250	943	1,106	2,049	49.95	49.49	49.70	54
510	420	930	710	620	1,330	760	700	1,460	770	720	1,490	1,270	1,362	2,632	54.11	50.11	51.96	55
290	230	520	360	320	680	400	350	750	440	390	830	915	1,089	2,004	48.39	49.64	49.06	56
230	180	410	300	250	550	310	270	580	330	320	650	657	737	1,394	46.86	46.44	46.64	57
130	120	250	160	160	320	170	180	350	190	200	390	314	391	705	41.05	41.24	41.16	58
370	390	760	450	490	940	480	530	1,010	530	590	1,120	759	876	1,635	54.72	53.94	54.30	59
490	440	930	610	590	1,200	690	730	1,420	760	780	1,540	1,141	1,250	2,391	50.11	50.10	50.10	60
220	190	410	290	260	550	320	300	620	350	340	690	503	541	1,044	49.61	49.63	49.62	61
250	210	460	300	270	570	330	310	640	360	340	700	514	537	1,051	48.44	47.69	48.06	62
470	450	920	610	600	1,210	690	680	1,370	760	750	1,510	1,200	1,312	2,512	51.86	49.19	50.43	63
420	410	830	530	530	1,060	610	620	1,230	690	710	1,400	1,080	1,172	2,252	51.90	49.96	50.87	64
390	350	740	470	450	920	510	510	1,020	570	590	1,160	953	1,115	2,068	54.06	52.42	53.16	65
270	240	510	340	300	640	370	320	690	410	360	770	595	676	1,271	50.77	51.10	50.94	66
250	250	500	310	320	630	340	360	700	380	400	780	551	624	1,175	49.64	43.85	46.39	67
460	450	910	570	580	1,150	640	670	1,310	730	770	1,500	1,097	1,249	2,346	50.55	48.47	49.42	68
340	370	710	420	470	890	460	520	980	510	610	1,120	738	900	1,638	46.04	47.52	46.84	69
360	340	700	460	460	920	510	520	1,030	570	570	1,140	792	852	1,644	55.77	49.56	52.37	70

投票区	投票所名	当日有権者数			時間別								
					9時現在			11時現在			13時現在		
		男	女	計	男	女	計	男	女	計	男	女	計
71	上甲子園小学校	1,730	1,931	3,661	20	20	40	130	110	240	290	280	570
72	上甲子園公民館	2,683	3,218	5,901	40	30	70	220	170	390	470	420	890
73	北甲子園口市民館	2,368	2,642	5,010	50	40	90	210	160	370	430	380	810
74	二見町自治会館(二見公園内)	2,322	2,711	5,033	40	20	60	190	140	330	440	430	870
75	瓦木公民館(第4集会室)	2,292	2,552	4,844	40	20	60	170	120	290	350	300	650
76	深津小学校	1,214	1,544	2,758	30	20	50	80	60	140	190	170	360
77	市民交流センター	1,212	1,346	2,558	20	10	30	70	50	120	140	140	280
78	西宮北口南自治会館	1,380	1,734	3,114	20	10	30	90	70	160	230	220	450
79	平木市民館	1,790	1,839	3,629	20	10	30	90	50	140	200	140	340
80	月影保育所(豊乗寺内)	1,164	1,288	2,452	30	10	40	80	70	150	160	140	300
81	広田小学校	1,646	1,919	3,565	20	10	30	160	120	280	290	250	540
82	能登運動場管理棟	1,720	2,025	3,745	30	20	50	160	120	280	320	280	600
83	兵庫栄養調理製菓専門学校	2,165	2,677	4,842	30	20	50	160	110	270	330	290	620
84	高木市民館	2,150	2,588	4,738	20	10	30	130	90	220	260	230	490
85	高木北小学校	1,832	2,084	3,916	30	20	50	140	110	250	280	250	530
86	瓦木中学校	3,706	4,065	7,771	40	20	60	220	180	400	480	420	900
87	下大市会館	1,444	1,733	3,177	20	20	40	110	90	200	220	190	410
88	樋ノ口小学校	3,296	3,678	6,974	50	30	80	250	220	470	510	500	1,010
89	門戸幼稚園	1,536	1,949	3,485	20	10	30	110	90	200	240	220	460
90	甲東小学校	1,416	1,692	3,108	10	10	20	110	70	180	200	160	360
91	NTT甲東園社宅集会所	1,218	1,418	2,636	10	0	10	80	60	140	150	150	300
92	仁川学院・小ホール	2,269	2,686	4,955	30	10	40	160	100	260	330	250	580
93	段上公民館	1,183	1,341	2,524	30	20	50	90	70	160	160	140	300
94	ひかり保育園	1,176	1,324	2,500	20	10	30	90	70	160	180	160	340
95	甲武体育館	707	839	1,546	20	10	30	70	50	120	140	130	270
96	段上小学校	1,400	1,506	2,906	30	20	50	110	100	210	220	200	420
97	田近野町市営住宅集会所	526	552	1,078	10	10	20	70	50	120	110	110	220
98	甲陵中学校	3,104	3,676	6,780	50	30	80	210	160	370	430	380	810
99	上ヶ原小学校	1,559	1,749	3,308	20	10	30	120	80	200	240	200	440
100	上ヶ原幼稚園	712	637	1,349	10	10	20	50	30	80	100	70	170
101	上ヶ原南小学校	1,642	1,810	3,452	30	10	40	110	80	190	210	190	400
102	上ヶ原八幡町市営住宅集会所	1,183	1,439	2,622	20	20	40	90	70	160	190	180	370
103	生瀬惣川集会所	513	596	1,109	10	10	20	50	40	90	90	90	180
104	宝生ヶ丘自治会集会所	471	538	1,009	10	10	20	40	30	70	70	60	130
105	生瀬小学校	1,533	1,654	3,187	20	10	30	130	90	220	240	210	450

投票者数												確定(20時)						投票区
15時現在			17時現在			18時現在			19時現在			投票者数			投票率(%)			
男	女	計	男	女	計	男	女	計	男	女	計	男	女	計	男	女	計	
370	380	750	450	470	920	520	530	1,050	580	610	1,190	873	940	1,813	50.46	48.68	49.52	71
660	670	1,330	820	870	1,690	890	970	1,860	990	1,090	2,080	1,407	1,589	2,996	52.44	49.38	50.77	72
590	550	1,140	740	720	1,460	820	810	1,630	920	930	1,850	1,375	1,457	2,832	58.07	55.15	56.53	73
600	590	1,190	740	770	1,510	820	880	1,700	910	1,000	1,910	1,356	1,494	2,850	58.40	55.11	56.63	74
460	400	860	600	540	1,140	650	600	1,250	710	680	1,390	1,159	1,225	2,384	50.57	48.00	49.22	75
240	240	480	280	300	580	320	340	660	340	380	720	574	715	1,289	47.28	46.31	46.74	76
220	220	440	280	300	580	310	330	640	350	370	720	537	632	1,169	44.31	46.95	45.70	77
310	330	640	390	410	800	460	470	930	500	540	1,040	789	892	1,681	57.17	51.44	53.98	78
310	230	540	410	320	730	460	370	830	520	430	950	789	779	1,568	44.08	42.36	43.21	79
210	200	410	270	270	540	300	320	620	340	360	700	546	575	1,121	46.91	44.64	45.72	80
360	310	670	430	400	830	480	460	940	540	550	1,090	865	922	1,787	52.55	48.05	50.13	81
440	390	830	530	500	1,030	580	550	1,130	650	630	1,280	965	1,034	1,999	56.10	51.06	53.38	82
470	450	920	600	630	1,230	650	710	1,360	740	810	1,550	1,238	1,412	2,650	57.18	52.75	54.73	83
360	330	690	460	430	890	510	490	1,000	600	600	1,200	1,110	1,288	2,398	51.63	49.77	50.61	84
380	360	740	530	540	1,070	610	630	1,240	680	700	1,380	1,008	1,101	2,109	55.02	52.83	53.86	85
660	600	1,260	850	810	1,660	950	940	1,890	1,080	1,080	2,160	1,833	1,963	3,796	49.46	48.29	48.85	86
300	300	600	370	380	750	420	440	860	470	500	970	744	840	1,584	51.52	48.47	49.86	87
660	640	1,300	820	790	1,610	920	890	1,810	1,020	1,000	2,020	1,595	1,676	3,271	48.39	45.57	46.90	88
350	340	690	430	440	870	480	500	980	540	570	1,110	824	945	1,769	53.65	48.49	50.76	89
270	230	500	340	310	650	380	350	730	420	410	830	743	861	1,604	52.47	50.89	51.61	90
220	220	440	300	310	610	330	350	680	360	400	760	633	751	1,384	51.97	52.96	52.50	91
450	370	820	550	470	1,020	610	560	1,170	680	640	1,320	1,239	1,402	2,641	54.61	52.20	53.30	92
220	200	420	290	270	560	310	310	620	360	360	720	565	628	1,193	47.76	46.83	47.27	93
230	220	450	280	290	570	330	350	680	390	410	800	551	641	1,192	46.85	48.41	47.68	94
170	170	340	210	220	430	230	230	460	260	280	540	378	447	825	53.47	53.28	53.36	95
300	270	570	390	350	740	420	390	810	470	450	920	712	729	1,441	50.86	48.41	49.59	96
140	140	280	160	170	330	180	190	370	190	210	400	262	291	553	49.81	52.72	51.30	97
570	520	1,090	750	720	1,470	850	840	1,690	950	950	1,900	1,681	1,921	3,602	54.16	52.26	53.13	98
330	290	620	420	380	800	470	430	900	510	490	1,000	770	841	1,611	49.39	48.08	48.70	99
130	90	220	160	120	280	190	140	330	200	160	360	280	269	549	39.33	42.23	40.70	100
300	270	570	380	360	740	420	410	830	450	450	900	744	822	1,566	45.31	45.41	45.37	101
250	240	490	300	310	610	340	370	710	370	410	780	581	697	1,278	49.11	48.44	48.74	102
120	120	240	150	150	300	170	160	330	180	180	360	258	273	531	50.29	45.81	47.88	103
100	90	190	120	110	230	130	120	250	140	130	270	235	256	491	49.89	47.58	48.66	104
310	280	590	390	370	760	440	420	860	480	460	940	730	776	1,506	47.62	46.92	47.25	105

投票区	投票所名	当日有権者数			時間別								
					9時現在			11時現在			13時現在		
		男	女	計	男	女	計	男	女	計	男	女	計
106	生瀬高台集会所	372	442	814	20	20	40	40	40	80	80	80	160
107	青葉台集会所	403	489	892	0	10	10	30	30	60	70	80	150
108	木之元会館	636	699	1,335	0	0	0	30	30	60	70	60	130
109	東山台小学校	2,658	2,976	5,634	40	20	60	180	130	310	360	300	660
110	阪急名塩南台中央会館	929	1,000	1,929	20	10	30	90	70	160	170	130	300
111	名塩会館	1,642	1,840	3,482	20	10	30	100	80	180	190	150	340
112	さくらプラザ	1,096	1,162	2,258	10	10	20	70	60	130	130	110	240
113	東久保会館	408	432	840	0	0	0	20	10	30	40	30	70
114	名来公会堂	742	720	1,462	10	10	20	50	40	90	90	80	170
115	北六甲台小学校	2,199	2,475	4,674	30	10	40	150	110	260	320	270	590
116	山口センター1階ロビー	2,593	2,754	5,347	20	10	30	110	90	200	230	210	440
117	すみれ台集会所貳番館	730	790	1,520	10	10	20	70	50	120	130	120	250
118	中野公会堂	286	301	587	0	0	0	20	20	40	30	30	60
119	船坂里山学校	218	243	461	0	0	0	20	10	30	30	30	60
	計	184,108	212,117	396,225	3,060	1,920	4,980	14,100	11,000	25,100	28,450	25,980	54,430

	投								
	9時現在			11時現在			13時現在		
	男	女	計	男	女	計	男	女	計
計	1.66	0.91	1.26	7.66	5.19	6.33	15.45	12.25	13.74

在外投票（内数）

指定在外選挙投票区	当日有権者数			投票者数			投票率（%）		
	男	女	計	男	女	計	男	女	計
第1投票区	185	220	405	43	47	90	23.24	21.36	22.22

投票者数												確定(20時)						投票区
15時現在			17時現在			18時現在			19時現在			投票者数			投票率(%)			
男	女	計	男	女	計	男	女	計	男	女	計	男	女	計	男	女	計	
110	110	220	130	140	270	140	160	300	150	170	320	210	245	455	56.45	55.43	55.90	106
80	90	170	90	110	200	100	120	220	110	130	240	215	258	473	53.35	52.76	53.03	107
90	80	170	120	100	220	150	120	270	160	130	290	350	364	714	55.03	52.07	53.48	108
490	420	910	630	560	1,190	710	640	1,350	790	730	1,520	1,498	1,535	3,033	56.36	51.58	53.83	109
210	180	390	260	230	490	280	260	540	320	290	610	558	577	1,135	60.06	57.70	58.84	110
280	230	510	320	270	590	360	310	670	390	340	730	819	903	1,722	49.88	49.08	49.45	111
190	160	350	220	200	420	250	230	480	290	270	560	519	521	1,040	47.35	44.84	46.06	112
50	40	90	60	50	110	60	50	110	60	60	120	209	208	417	51.23	48.15	49.64	113
130	110	240	160	150	310	180	170	350	190	190	380	311	304	615	41.91	42.22	42.07	114
430	370	800	540	470	1,010	590	530	1,120	640	590	1,230	1,125	1,135	2,260	51.16	45.86	48.35	115
340	330	670	420	400	820	470	450	920	530	520	1,050	992	1,072	2,064	38.26	38.93	38.60	116
170	150	320	210	180	390	230	210	440	260	240	500	423	427	850	57.95	54.05	55.92	117
40	40	80	50	50	100	60	60	120	70	70	140	132	142	274	46.15	47.18	46.68	118
40	40	80	50	50	100	50	50	100	60	60	120	111	129	240	50.92	53.09	52.06	119
38,410	36,730	75,140	48,110	47,730	95,840	53,530	54,330	107,860	59,350	61,110	120,460	92,541	102,426	194,967	50.26	48.29	49.21	計

票率(%)																	
15時現在			17時現在			18時現在			19時現在			確定(20時)					
男	女	計	男	女	計	男	女	計	男	女	計	男	女	計			
20.86	17.32	18.96	26.13	22.50	24.19	29.08	25.61	27.22	32.24	28.81	30.40	50.26	48.29	49.21			

(2) 年齢別有権者数・投票者数・投票率

※ 参議院議員通常選挙(選挙区)の全市投票率(49.21%)に最も近い数値を示した

一投票区を選び出して作成したものです。

年齢	有権者数			投票者数			投票率(%)		
	男	女	計	男	女	計	男	女	計
18～19	47	45	92	14	18	32	29.79	40.00	34.78
20～24	143	138	281	39	43	82	27.27	31.16	29.18
25～29	169	192	361	63	75	138	37.28	39.06	38.23
30～34	207	228	435	83	88	171	40.10	38.60	39.31
35～39	252	228	480	100	84	184	39.68	36.84	38.33
40～44	232	257	489	121	117	238	52.16	45.53	48.67
45～49	266	300	566	131	128	259	49.25	42.67	45.76
50～54	218	195	413	111	102	213	50.92	52.31	51.57
55～59	129	154	283	79	87	166	61.24	56.49	58.66
60～64	124	149	273	77	81	158	62.10	54.36	57.88
65～69	154	183	337	102	130	232	66.23	71.04	68.84
70～74	146	166	312	111	114	225	76.03	68.67	72.12
75～79	117	132	249	85	87	172	72.65	65.91	69.08
80歳以上	88	185	273	43	71	114	48.86	38.38	41.76
合計	2,292	2,552	4,844	1,159	1,225	2,384	50.57	48.00	49.22

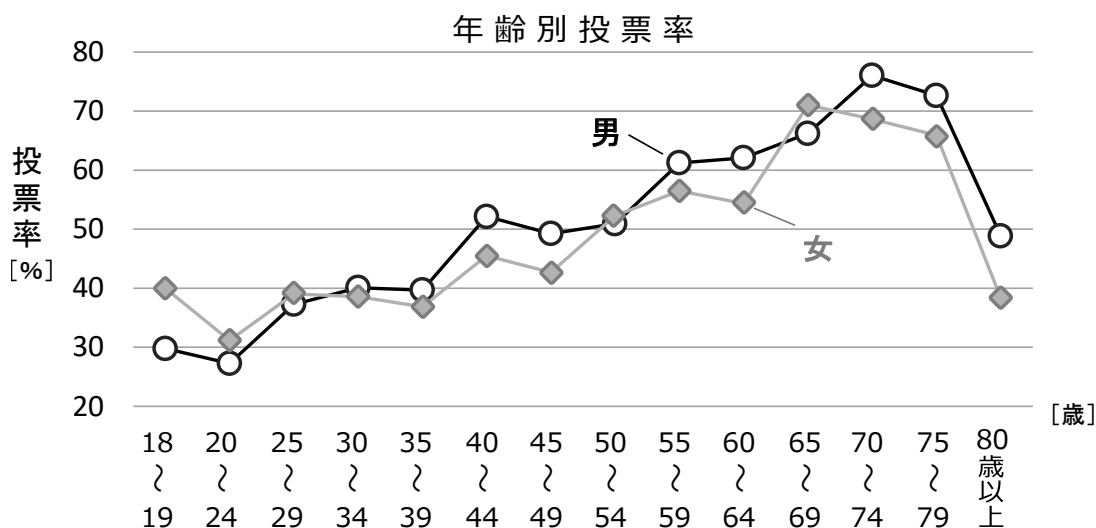

投票者数の年代別内訳

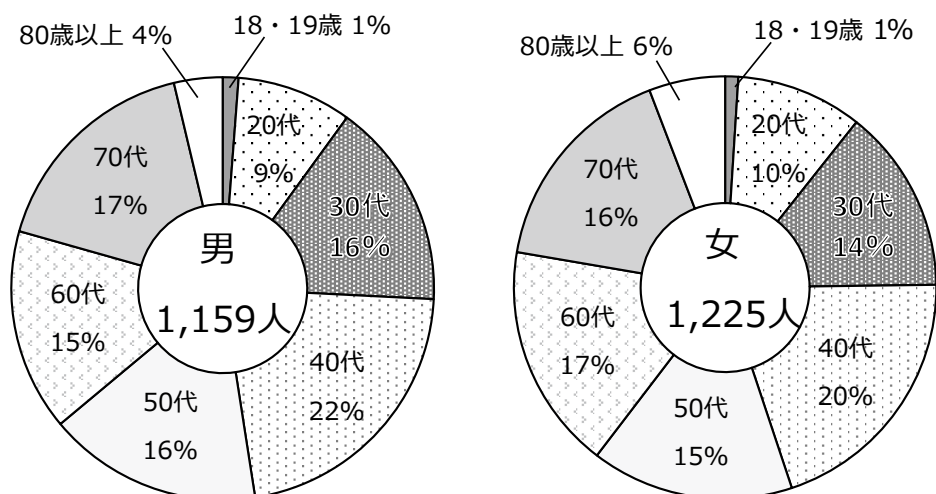

(3) 点字・代理・仮投票

投票区分別投票数				
区分	当日投票	期日前投票	不在者投票	計
点字投票	6	17	0	23
代理投票	156	179	149	484
仮投票	0	0	0	0

(4) 期日前・不在者投票

① 事由別投票者数

期日前投票(法第48条の2第1項)						
区分	第1号	第2号	第3号	第5号	第6号	計
	仕事等	旅行等	病気等	住所移転	天災等	
投票者数	30,114	19,112	1,398	292	212	51,128

(注) 本市において同項第4号に定められた交通至難の島その他の地に該当する地域はないため記載外とする。

不在者投票(法第49条)								
区分	第1項 ※					第2項	第4項	計
	第1号	第2号	第3号	第5号	第6号	郵便等投票	特定国外派遣組織	
	仕事等	旅行等	病気等	住所移転	天災等			
交付した者	181	28	1,076	340	0	123	0	1,748
うち投票した者	157	26	1,075	222	0	123	0	1,603

※ 各号は法第48条の2第1項の規定によるもの

(注) 本市において法第48条の2第1項第4号に定められた交通至難の島その他の地に該当する地域はないため記載外とする。また本選挙の時点で、南極選挙人証及び船員で選挙人名簿登録証明書の交付を受けている者はいない。

② 場所別日別期日前投票者数

期日前投票者数

場所	7/5	7/6	7/7	7/8	7/9	7/10	7/11	7/12	7/13	7/14	7/15	7/16	7/17	7/18	7/19	7/20	計
選管事務局	男	129	224	255	223	192	198	149	217	249	316	399	427	328	329	656	4,726
	女	150	197	285	237	230	264	186	279	274	289	403	481	391	431	792	5,285
	計	279	421	540	460	422	462	335	496	523	605	831	908	719	760	1,448	10,011
鳴尾支所	男							167	175	151	199	179	159	112	119	257	1,343
	女							175	119	119	167	139	172	121	130	217	1,240
	計							342	270	270	366	318	331	233	249	474	2,583
瓦木公民館	男							178	166	172	197	141	149	97	118	301	1,353
	女							166	175	175	185	177	176	134	120	308	1,441
	計							344	347	347	382	318	325	231	238	609	2,794
甲東支所	男							188	216	174	238	203	187	160	168	399	1,717
	女							216	166	166	218	376	313	267	328	541	2,425
	計							404	404	340	456	579	500	427	496	940	4,142
塩瀬支所	男	52	91	78	63	71	82	62	86	115	158	127	140	93	133	327	1,794
	女	48	96	72	78	109	109	71	123	95	170	158	194	180	224	375	2,232
	計	100	187	150	141	180	191	133	209	246	210	328	334	273	357	702	4,026
山口支所	男							124	130	128	145	111	128	87	122	252	1,097
	女							130	254	129	167	125	149	115	174	291	1,280
	計							254	254	257	312	236	277	202	296	543	2,377
大学交流センター	男	125	273	290	158	193	203	160	200	356	397	461	342	330	341	845	4,957
	女	148	255	346	198	243	315	232	321	380	483	488	545	568	628	1,155	6,737
	計	273	528	636	356	436	518	392	521	736	880	949	715	887	969	2,000	11,694
ららぽーと甲子園	男	147	316	401	240	194	248	166	244	362	459	583	297	350	292	742	5,319
	女	211	430	563	375	321	431	290	416	498	544	748	486	687	537	1,107	8,182
	計	358	746	964	615	515	679	456	660	860	1,003	1,331	783	1,037	829	1,849	13,501
日別計	男	453	904	1,024	684	650	731	537	747	1,740	2,416	1,740	1,882	1,485	1,622	3,779	
	女	557	978	1,266	888	903	1,119	779	1,139	1,969	2,000	2,539	2,717	2,314	2,572	4,786	
	計	1,010	1,882	2,290	1,572	1,553	1,850	1,316	1,886	3,709	3,912	4,955	4,036	4,599	3,799	4,194	8,565
日別累計	男	453	1,357	2,381	3,065	3,715	4,446	4,983	5,730	7,470	9,382	11,798	13,538	15,420	16,905	18,527	22,306
	女	557	1,535	2,801	3,689	4,592	5,711	6,490	7,629	9,598	11,598	14,137	16,433	19,150	21,464	24,036	28,822
	計	1,010	2,892	5,182	6,754	8,307	10,157	11,473	13,359	17,068	20,980	25,935	29,971	34,570	38,369	42,563	51,128

期日前投票者数(日別)

投票者数(人)

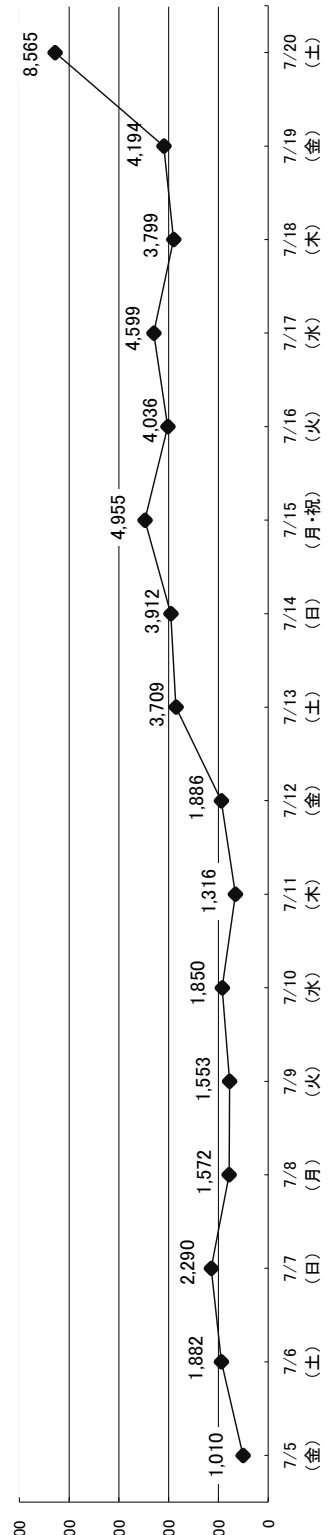

③ 区分別日別不在者投票者数

(注)本選挙において、南極選挙人証及び船員で選挙人名簿登録証明書の交付を受けている者はいない。

不在者投票者数																		
区分	7/5	7/6	7/7	7/8	7/9	7/10	7/11	7/12	7/13	7/14	7/15	7/16	7/17	7/18	7/19	7/20	7/21 当日返り	計
郵便等投票投票者数	0	0	0	29	21	5	6	0	0	0	0	35	9	4	6	7	1	123
業務地等の選管委員長	0	0	0	0	18	7	17	11	10	0	0	81	72	37	57	34	64	408
指定病院等の長	0	0	0	0	0	0	0	0	0	0	0	122	103	222	392	225	4	1,068
特定国外派遣組織の長	0	0	0	0	0	0	0	0	0	0	0	0	0	0	0	0	0	0
西宮市選管委員長*	0	1	0	0	0	0	0	0	0	0	1	0	1	1	0	0	0	4
選管事務局	0	1	0	0	0	0	0	0	0	0	0	0	0	0	0	0	0	1
鳴尾支所	0	0	0	0	0	0	0	0	0	0	1	0	1	0	0	0	0	2
瓦木公民館	0	0	0	0	0	0	0	0	0	0	0	0	0	0	0	0	0	0
甲東支所	0	0	0	0	0	0	0	0	0	0	0	0	0	1	0	0	0	1
塩瀬支所	0	0	0	0	0	0	0	0	0	0	0	0	0	0	0	0	0	0
山口支所	0	0	0	0	0	0	0	0	0	0	0	0	0	0	0	0	0	0
計	0	1	0	0	18	7	17	11	10	0	1	203	176	260	449	259	68	1,603

※ 西宮市選挙管理委員会委員長に対してなした以外の不在者投票は、市選管が不在者投票の送致を受けた期日である。

(5) 在外投票

区分	投票者数
在外公館投票	85
郵便等投票	1
国内における投票	4
計	90

3 開票に関する調

(1) 候補者別得票数等

当落の別	候補者氏名	党派	得票数	
			兵庫県	うち西宮市
当選	清水 貴之	日本維新の会	573,427	59,706
	高橋 みつお	公明党	503,790	37,368
	かだ 裕之	自由民主党	466,161	37,377
落選	安田 真理	立憲民主党	434,846	37,387
	金田 峰生	日本共産党	166,183	15,074
	原 博義	NHKから国民を守る党	54,152	4,994
得票総数			2,198,559	191,906
A 有効投票数(得票総数)			2,198,559	191,906
B 無効投票数			38,491	3,061
C 投票総数(A+B)			2,237,050	194,967
D 持ち帰りその他			35	0
投票者総数(C+D)			2,237,085	194,967

(2) 無効投票類別内訳

無効投票類別内訳	票数
所定の用紙を用いないもの	0
候補者でない者又は候補者となることができない者の氏名を記載したもの	376
二人以上の候補者の氏名を記載したもの	2
被選挙権のない候補者の氏名を記載したもの	0
候補者の氏名のほか、他事を記載したもの	12
候補者の氏名を自書しないもの	0
候補者の何人を記載したかを確認し難いもの	58
白紙投票	1,491
単に雑事を記載したもの	744
単に記号、符号を記載したもの	378
計	3,061

(3) 開票進捗状況

開票開始時刻	午後9時30分
開票終了時刻	翌午前0時48分
開票所要時間	3時間18分

4 選挙公営等に関する調

(1) 選挙公報

配布部数	233,488部
全戸配布(宅配)日	7/11(木)～7/12(金)
配布委託先	(公社)西宮市シルバー人材センター
配備施設	市役所、支所、アクタ西宮ステーション、市民サービスセンター、 公民館等の各施設に備え置き、自由に見られるように配慮した。

(2) 個人演説会開催状況

施設区分	施設数	個人演説会開催回数		
		公費負担	候補者負担	
	188	4	0	
法第161条 第1項第1号	学校・幼稚園	164	0	0
	公民館	24	4	0
法第161条 第1項第2号	市民会館等	6	2	0
	39	1	0	
法第161条 第1項第3号	地区市民館	22	0	0
	共同利用施設	8	0	0
	その他の施設	9	1	0
計	233	7	0	

(3) ポスター掲示場設置状況

有権者数	面積	投票区数	設置数
1千人未満	1km ² 未満	4	20
	2km ² ～4km ² 未満	0	0
	4km ² ～8km ² 未満	0	0
	8km ² 以上	2	15
1千人以上 5千人未満	4km ² 未満	94	659
	4km ² ～8km ² 未満	1	8
	8km ² 以上	1	9
5千人以上	4km ² 未満	15	119
	4km ² 以上	2	19
	計	119	849

5 執行状況

(1) 時間別投票率

(単位:%)

執行年月日	9時	11時	13時	15時	17時	18時	19時	20時
S34. 6. 2 (日)	14.61	21.45	26.05	31.07	36.87	43.62	-	-
◎ S34. 8.20 (木)	4.10	6.14	7.25	8.19	10.01	12.87	-	-
S37. 7. 1 (日)	5.72	19.24	31.19	41.35	50.61	56.82	-	-
S40. 7. 4 (日)	6.90	19.00	31.00	40.50	49.80	55.11	-	-
S43. 7. 7 (日)	8.06	22.35	36.27	46.02	54.24	62.68	-	-
S46. 6.27 (日)	4.29	13.00	24.43	34.74	43.54	51.22	-	-
◎ S47. 11. 5 (日)	3.30	10.00	17.10	23.20	28.62	32.66	-	-
S49. 7. 7 (日)	5.51	16.13	33.92	48.46	57.93	62.20	68.28*	-
S52. 7.10 (日)	6.70	20.64	34.68	45.70	55.25	63.30	-	-
● S55. 6.22 (日)	7.39	21.65	37.70	48.98	58.25	67.33	-	-
S58. 6.26 (日)	5.17	15.64	26.72	35.18	42.98	51.58	-	-
● S61. 7. 6 (日)	6.90	20.89	34.92	46.01	54.29	62.36	-	-
H 1. 7.23 (日)	8.01	21.89	34.43	42.37	50.00	62.83	-	-
H 4. 7.26 (日)	4.01	12.38	21.87	27.98	33.95	47.30	-	-
H 7. 7.23 (日)	1.94	7.69	16.19	21.95	27.30	37.90	-	-
◎ H 8. 11.17 (日)	1.16	4.77	11.62	16.73	21.93	29.71	-	-
H10. 7.12 (日)	2.49	10.34	21.74	29.47	36.00	39.93	44.21	58.97
H13. 7.29 (日)	2.52	9.81	19.50	25.39	30.51	34.07	38.89	54.36
H16. 7.11 (日)	2.38	9.52	19.94	26.26	32.10	35.71	40.24	54.61
H19. 7.29 (日)	2.60	10.63	21.11	27.27	32.49	36.14	41.22	56.67
H22. 7.11 (日)	1.84	9.03	19.25	25.49	31.25	34.82	38.73	53.30
H25. 7.21 (日)	2.34	9.55	19.32	24.42	29.02	32.12	36.23	54.64
H28. 7.10 (日)	1.77	8.36	18.02	23.75	28.82	31.79	35.39	54.96
R 1. 7.21 (日)	1.26	6.33	13.74	18.96	24.19	27.22	30.40	49.21

◎は補欠選挙、●は衆参同日選挙を表す。

※ 臨時特例法により投票時間が1時間延長され、19時までであった。

(注) 表中の太字は投票の確定を表す。

選挙公報

発行者
兵庫県選挙管理委員会

NHKから国民を守る党はNHKスクランブル放送の実現に向け国の中心から変えていくため全国から立候補しています。

NHKから国民を守る党

NHKをぶっ壊す!

このままでは「テレビがない」「NHKをみない」でも支払いの義務が発生します!!!!

1枚目の投票用紙
お住まいの選挙区のNHKから国民を守る党の候補者の名前をお書きください。

2枚目の投票用紙
NHKから国民を守る党とお書きください。

今期元号執行
参議院(比例代表選出) 議員選挙投票票
○注 意
一 候補者の名前は「原博義」として記入し、「原」の字を省略してはなりません。
二 候補者の氏名は必ず「原博義」として記入し、「原」の字を省略してはなりません。

今期元号執行
参議院(比例代表選出) 議員選挙投票票
○注 意
一 候補者の名前は「原博義」として記入し、「原」の字を省略してはなりません。
二 候補者の氏名は必ず「原博義」として記入し、「原」の字を省略してはなりません。



NHKから国民を守る党
原博義

来年からインターネットでもNHKが視聴できるように国会で決定しました。

世界に誇れる日本、兵庫へ!

世界に誇れる日本へ
自らが身を切る改革を
紛争地域などで政治家や官僚の腐敗に直面し、「どの国でもまず政治家が恥を示すべき」との信条を抱いてきました。だからこそ、本年10月の消費税率引き上げに際して、議員歳費の20%返上に取り組みます。

世界で勝てる日本へ
外需・インバウンド拡大
元外交官として、ブラジルの福島県産食品への輸入制限解除に尽力。日本企業の海外展開、農産物の輸出拡大、神戸港の国際競争力強化、神戸空港の国際線就航による訪日外国人客の大躍進を実現します。

世界をリードする日本へ
すべての女性が輝く社会へ
開発途上国への政府開発援助(ODA)を担当し、女子教育支援に尽力。「女性が輝く社会こそ、多様で豊かな社会である」との信念で、働き方改革、男性の産休・育休取得、子育て支援や保育士・介護従事者等の処遇改善を進めます。

私も推薦します
日本選挙権者会長(兵庫県) 久保昌三
兵庫県知事 井戸敏三
神戸市長 久元喜造

公明党 自民党 公認 推薦

兵庫生まれ、兵庫育ち
外交官として
30カ国を奔走
42歳・子育て世代
元外交官。在ブラジル日本大使館一等書記官など歴任。首脳外交の通訳も。党国際局長、同青年局長次長。大阪外国語大学在学中に外務省試験に合格し中退。1977年 兵庫県宝塚市生まれ。
高橋みつおはSDGs 達成を支えます。
SUSTAINABLE GOALS



高橋みつお

兵庫から、新しい時代をつくる!!

かだ裕之が取り組む課題と政治姿勢
地域に根ざした政治
安全・安心の国づくり
ひとの安全・安心・食の安全・安心
国土の安全・安心・エネルギーの安全・安心
を守ります!!

① 大学卒業後、果広報誌の編集に携わる。阪神淡路大震災を経験し被災地取材。政治の道を志すきっかけとなる。
② 衆議院議員(谷津)の秘書として、東京西走し、地元の名士の声に放れる。
③ 平成15年、兵庫県議会議員選挙に出馬し、初当選!!
④ 衆議院議員時代は、副議長、議員団幹事長等の要職を歴任。経験を積み重ねる中で、国政への挑戦を決定する。
⑤ 2019年参議院議員選挙の自民党公認候補に決定。経験を活かし、皆さまの夢と願いを国政に届けます。

私たちがもかだ裕之候補を応援しています。誠実で、信頼できる男です。まよわず!!この人を!!

自民党総裁 安倍晋三
兵庫県知事 井戸敏三
参議院議員 末松信介

かだ裕之プロフィール
昭和45年生まれ。平成5年甲南大学法学部卒業。神戸新聞マーケティングセンター企画編集部長。阪神淡路大震災以後、震災情報や復興への取り組み取材する中で、政治を志す。衆議院議員(公認)秘書。平成15年、兵庫県議会議員初当選(4期当選)。第121代兵庫県議会副議長。 kashiyokuni.com



自民党公認新人
かだ裕之

この選挙公報は、候補者から提出された原稿をそのまま印刷したものです。また、掲載順序はくじで決めたものです。

選挙公報

発行者
兵庫県選挙管理委員会



日本維新の会

新しい時代へ。

身を切る改革実行中!

しみずたかゆき

清水貴之プロフィール

1974年6月29日生まれ 45歳

早稲田大学教育学部 卒

関西学院大学 大学院修了 (MBA)

平成25年7月の参院選にて初当選

現在 1 期目

元ABCアナウンサー

元ABCアナウンサー清水貴之の決意!

①消費増税凍結!

～増税の前に無駄を省く
・財源は身を切る改革で生み出します
・軽減税率など複雑な税制に反対します

②脱東京一極集中!

～賢く強い兵庫へ
・関西を東京に並ぶ都市圏に育てます
・神戸空港の規制緩和と観光業を促進します

③議員定数削減!

～政治家自ら身を切る
・国会改革を進めます
・議員定数・報酬を3割カットします

④財政健全化!

～子どもたちの未来にツケを残さない
・安易なバラマキはやめます
・プライマリーバランスを適正化します

⑤教育改革!

～子育て世代を元気に
・機会平等社会のため教育を完全無償化します
・子育てパウチャーを導入します

⑥社会保障制度改革!

～持続可能な制度へ
・年金を賦課方式から積立方式へ移行します
・予防医療の拡充で医療費を削減します

⑦震災復興支援!

～兵庫の復興ノウハウ活用
・大震災から復活した兵庫・神戸からできます
・ハードからソフト重視の復興支援策に転換します

⑧しがらみのない政治!

～既得権益にNO
・既成政党にはできない真の規制緩和を実現します
・支援団体を持たない「維新」だからできます

清水貴之版 令和の維新八策

何度も取材で訪れた東北の被災地
遅々として進まない復興...
一方で、形だけの会議を繰り返す永田町。霞が関...
その温度差に愕然とし、現場のことは現場で決める政治を
実現するため、政治家を志しました。
「顔の見える政治家」として、現場の声を国へ届け、未来に
夢の持てる社会を、この兵庫から実現したいと考えています。

現場の声を国へ!



清水貴之

しみず たかゆき

日本維新の会公認

安田真理プロフィール

1978年生まれ。金沢大学教育学部

保健体育コース卒。

NHK放送局で番組制作とキャス

ター、石川テレビでアナウンサーを務

める。2012年からフリーアナウ

ンサーとしてテレビ、ラジオ、ナレーシ

ョンなど様々な場面で活動。近年は金

沢経済経済局を担当。

2013年に舞台「イオハバードカ

フェで観劇に出演。

2015年に日本政策学校を修了。

法政大学大学院社会学研究科社会学

専攻。修士論文「原発震災と『三月

ジャーナリズム』の課題と可能性」を

提出して2018年に修了。

特技は1歳から始めたスキー。国民

体育大会を冬季大会に8回の出場。

趣味はジャンル、映画鑑賞。

趣味はジャンル、映画鑑賞。

趣味はジャンル、映画鑑賞。

趣味はジャンル、映画鑑賞。

趣味はジャンル、映画鑑賞。

趣味はジャンル、映画鑑賞。

趣味はジャンル、映画鑑賞。

趣味はジャンル、映画鑑賞。

趣味はジャンル、映画鑑賞。

経済の好循環

- 最低賃金1,300円への引き上げ、同一価値労働同一賃金の実現
- 中小企業、起業家、農業者への支援
- 所得税・金融所得税・法人税を見直し、富の再分配を強化

環境をまもる・原発ゼロ

- 原発ゼロに向け再生可能エネルギーの促進
- 防災・減災施策の拡充と発信
- 動物取扱処分ゼロに向けた取り組み

私は17年間メディアの現場で働くなかで、生きづらさを抱える多くの人たちと出会い、話を聞いてきました。奨学金の返済に苦しむ若者や不安定な立場で働く人、子育てを一人で抱え込むお母さん、老々介護を強いられる高齢者...。そして、私自身も不安定な雇用に悩む当事者でした。このような生きづらさは「自己責任」ではなく、社会全体でとりむべき政治課題です。

私、安田真理は一人ひとりの声が届く政治をあなたと一緒に育てていきたい。ここ兵庫から、新しい時代をはじめましょう!



安田真理

やすだ まり

立憲民主党

The Constitutional Party of Japan

りっけん

公認

自民・公明・維新は安倍政権を信任*

いまの政治を変えられるのは

立憲民主党の安田真理です!

*6月25日に野党が提出した内閣不信任案は自民・公明・維新の反対により否決され、安倍内閣は信任されました。

わたしたちの声が届く政治へ

多様性を誇る兵庫県から、

個人を尊重する

- ジェンダー平等の実現、男女の賃金格差是正、選択的夫婦別姓の導入
- 障害者差別解消法の運用を強化し、個性を尊重し合う社会づくり
- ヘイトスピーチ対策の強化、日本に暮らす外国人の人権保護

平和と立憲主義

- 国際協調に基づく、アジアと世界の平和構築
- 不平等な日米地位協定の改定、辺野古基地建設工事の中止、安保法制の廃止
- 知る権利の保障(特定秘密保護法、共謀罪の廃止)

暮らしを支える

- 消費税率10%引き上げ凍結
- 年金制度改革として、老後の安心のための総合年金制度導入
- 子育てを社会全体で支援する制度づくり
- 保育、教育、医療、介護分野の賃金アップ
- 大学の授業料引き下げ、奨学金制度の拡充

— 金田さん宅邸します —

伊木 さち 兵庫県民生活政策委員会
石川 康宏 神戸大学総合大学教授
磯谷 吉大 兵庫県労働環境推進委員会
内田 樹 県議
大沢 たつみ 元参議院議員
大澤 芳清 兵庫県民生活政策委員会
加藤 雅一 兵庫県民生活政策委員会
岸本 友代 兵庫県民生活政策委員会
成山 太志 兵庫県労働環境推進委員会
羽柴 修 弁護士
藤木 洋子 元参議院議員
堀田 百代 兵庫県労働環境推進委員会
安武 ひろ子 元参議院議員

最低保障年金制度をつくり年金を底上げ

原発ゼロ
●再生可能エネルギー・脱炭素への転換

ジェンダー平等社会を推進

被災者の住宅と生業の再建へ本格支援を

農林水産業を基幹産業に
●日米FTA中止、TPP離脱、食料主権を

病院統合ではなく地域医療の充実を

3つのプラン

消費税率の3%増税と同規模の経済効果

「3つのプラン」の財源7.5兆円は消費税に頼らない別の道で

3つのプラン

1 賃上げと労働時間の短縮

- 最低賃金を(約)1,500円へ、中小企業への賃上げ支援を二千億円
- 残業代ゼロ制度の廃止、残業上限は一月40時間以内
- 正規雇用があたりまえのルールを

2 お金の心配なく、学び子育てできる社会を

- 大学・専門学校等の授業料を半額に、段階的に「0円」への給付制奨励
- 70万人に「3万円」の給付制奨励
- 学校給食の無償化
- 育ち保育費を30万円分ふやふや、保育士の月5万円アップ
- 高専卒業まで医療費無料に
- 年金を自動納付する「マクロ経済スライド」の廃止、低年金者に一律年6万円のトクさせ

3 安心の社会保障に

- 国民年金(老後)を大幅に下げ
- 国民年金(若年)を大幅に上げ
- 年金を自動納付する「マクロ経済スライド」の廃止、低年金者に一律年6万円のトクさせ

暮らしに希望を

8時間働けばふつうに暮らせる社会に

市民と野党が力あわせ、他党と安心の日本を、ひたすらつくりだす。大企業やアメリカばかりに頼るのではなく、命と健康が大切にされる政治へ全力をつくします。



金田峰生

かねだ かねお

命と尊厳。選挙区は 元兵庫県議 金田峰生 比例代表は 日本共産党 とお書きください

1965年神戸市東灘区生まれ。加古川北高校、日本福祉大学卒。兵庫県保険医協会主任を経て党議員に。兵庫県議員1期。現在、党国政委員及び選挙事務局長、党国政委員事務局長、災害・復興対策委員会事務局長

この選挙公報は、候補者から提出された原稿をそのまま印刷したものです。また、掲載順序はくじで決めたものです。

令和元年7月21日執行

参議院

比例代表

選出議員選挙

1 名簿届出政党等に関する調

(1) 名簿届出政党等一覧表

(届出順)

届出受理 番 号	名簿届出政党 等の名称	略 称	本 部 の 所 在 地	代 表 者	名簿登 載者数
1	日本共産党	共産党	東京都渋谷区 千駄ヶ谷4丁目26番7号	志位 和夫	26
2	自由民主党	自民党	東京都千代田区 永田町1丁目11番23号	安倍 晋三	33
3	オリーブの木	オリーブ	千葉県船橋市 夏見4-16-4	黒川 敦彦	4
4	社会民主党	社民党	東京都中央区 湊3-18-17マルキ榎本ビル5階	又市 征治	4
5	公明党	公明	東京都新宿区 南元町17番地	山口 那津男	17
6	国民民主党	民主党	東京都千代田区 永田町一丁目11番1号三宅坂ビル	玉木 雄一郎	14
7	日本維新の会	維新	大阪府大阪市中央区 島之内1-17-16三栄長堀ビル	松井 一郎	14
8	幸福実現党	幸福	東京都港区 赤坂2丁目10-8	积 量子	3
9	立憲民主党	りっけん	東京都千代田区 平河町2丁目12番4号ふじビル3階	枝野 幸男	22
10	労働の解放を めざす労働者党	労働者党	東京都練馬区 春日町1丁目11番12号409号室	林 紘義	4
11	NHKから 国民を守る党	N国党	千葉県船橋市 本町1丁目11番29-101号	立花 孝志	4
12	安楽死制度を 考える会	安楽会	東京都大田区 蒲田4丁目22番2号	佐野 秀光	1
13	れいわ新選組	れいわ	東京都世田谷区 桜丘5丁目27番1号ハイエスト桜丘101	山本 太郎	9

(2) 名簿登載者一覧表

届出 受理 番号	名簿届出政党 等の名称	名簿	登載者	氏名
1	日本共産党	青山了介	有坂ちひろ	伊藤達也
		伊藤りち子	井上さとし	梅村さえこ
		大野聖美	鎌野祥二	紙智子
		小池晃	小久保剛志	佐藤ちひろ
		しいばかずゆき	島袋恵祐	下奥奈歩
		住寄聡美	田辺健一	仁比そうへい
		沼上徳光	原純子	藤本友里
		ふなやま由美	まつざき真琴	山下よしき
		山本千代子	山本のりこ	
2	自由民主党	赤池まさあき	ありむら治子	石田まさひろ
		糸川まさあき	井上よしゆき	えとうせいいち
		小川しんじ	おだち源幸	かくた充由
		北村経夫	木村よしお	くま田あつし
		佐藤のぶあき	佐藤まさひさ	山東昭子
		田中まさし	つげ芳文	中田宏
		橋本聖子	羽生田たかし	ひがなつみ
		本田あきこ	丸山和也	三浦靖*
		三木とおる*	水口なおと	宮崎まさお
宮本しゅうじ	森本勝也	山田太郎		
山田としお	山本左近	和田まさむね		
3	オリーブの木	天木直人	小川まなぶ	黒川あつひこ
		若林アキ		
4	社会民主党	大椿ゆうこ	仲村みお	矢野あつ子
		吉田ただとも		
5	公明党	かわの義博	国分隆作	坂本道応
		塩崎剛	塩田ひろあき	高橋次郎
		竹島正人	角田健一郎	奈良直記
		新妻ひでき	西田義光	平木だいさく
		藤井伸城	村中克也	山本かなえ
		山本ひろし	若松かねしげ	
6	国民民主党	石上としお	いそざき哲史	大島九州男
		小山田つね子	酒井リョースケ	鈴木覚
		田中ひさや	田村まみ	中沢健
		浜野よしふみ	ひめいゆみこ	藤川たけと
		円より子	山下ようこ	

届出 受理 番号	名簿届出政党 等の名称	名簿	登載者	氏名
7	日本維新の会	あらき大樹	いわぶち美智子	梅村さとし
		奥田まり	くしだ久子	くわはらくみこ
		しばた巧	鈴木宗男	空本せいき
		藤巻健史	むろい邦彦	森口あゆみ
		やながせ裕文	山口かずゆき	
8	幸福実現党	及川幸久	釈りょうこ	松島ひろのり
9	立憲民主党	石川大我	市井紗耶香	今泉まお
		奥村まさよし	小沢まさひと	おしどりマコ
		おまた一平	川田龍平	岸まきこ
		斉藤りえ	佐藤かおり	しおみ俊次
		白沢みき	須藤元気	中村ゆきこ
		深貝とおる	ふじた幸久	まのさとし
		みずおか俊一	もりやたかし	吉川さおり
若林ともこ				
10	労働の解放を めざす労働者党	伊藤恵子 [※] 吉村ふみお	菊池里志	林ひろよし
11	NHKから 国民を守る党	岡本介伸 浜田聡	熊丸英治	立花孝志
12	安楽死制度を考える会	佐野秀光		
13	れいわ新選組	大西つねき	木村英子 [※]	辻村ちひろ
		はすいけ透	ふなごやすひこ [※]	三井よしふみ
		やすとみ歩	山本太郎	渡辺てる子

※は特定枠の候補者を示す

2 投票に関する調

(1) 投票結果

投票区	投票所名	当日有権者数			投票者数			投票率(%)		
		男	女	計	男	女	計	男	女	計
1	西宮市役所1階ホール	2,432	3,019	5,451	1,103	1,319	2,422	45.35	43.69	44.43
2	勤労青少年ホーム	1,352	1,617	2,969	668	802	1,470	49.41	49.60	49.51
3	用海小学校	508	560	1,068	249	265	514	49.02	47.32	48.13
4	用海公民館	2,052	2,374	4,426	994	1,166	2,160	48.44	49.12	48.80
5	用海幼稚園	1,151	1,310	2,461	545	628	1,173	47.35	47.94	47.66
6	浜脇小学校	1,740	1,942	3,682	805	877	1,682	46.26	45.16	45.68
7	夙東市民館	1,906	2,169	4,075	1,010	1,062	2,072	52.99	48.96	50.85
8	社会福祉センター西波止会館	1,296	1,431	2,727	633	664	1,297	48.84	46.40	47.56
9	西宮浜公民館	2,696	3,167	5,863	1,275	1,434	2,709	47.29	45.28	46.21
10	市庭市民館	1,687	2,068	3,755	853	936	1,789	50.56	45.26	47.64
11	香櫨園小学校	2,446	2,672	5,118	1,303	1,378	2,681	53.27	51.57	52.38
12	森具集会所(香櫨園市民館分館)	2,103	2,568	4,671	1,137	1,304	2,441	54.07	50.78	52.26
13	安井市民館	2,361	2,852	5,213	1,217	1,363	2,580	51.55	47.79	49.49
14	夙川公民館	1,002	1,349	2,351	533	640	1,173	53.19	47.44	49.89
15	夙川西市民館	1,644	1,856	3,500	848	876	1,724	51.58	47.20	49.26
16	夙川小学校	1,743	2,281	4,024	958	1,123	2,081	54.96	49.23	51.71
17	夙川幼稚園	1,310	1,595	2,905	675	772	1,447	51.53	48.40	49.81
18	北夙川小学校	1,350	1,695	3,045	678	792	1,470	50.22	46.73	48.28
19	越木岩幼稚園	1,076	1,257	2,333	519	527	1,046	48.23	41.93	44.83
20	北夙川体育館(樋之池公園内)	2,823	3,417	6,240	1,472	1,672	3,144	52.14	48.93	50.38
21	苦楽園市民館	1,159	1,390	2,549	538	602	1,140	46.42	43.31	44.72
22	苦楽園小学校	1,023	1,188	2,211	463	503	966	45.26	42.34	43.69
23	鷲林寺会館	296	399	695	139	192	331	46.96	48.12	47.63
24	目神山やまびこの家	664	854	1,518	336	408	744	50.60	47.78	49.01
25	甲陽園市民館	2,550	3,157	5,707	1,276	1,482	2,758	50.04	46.94	48.33
26	コープ甲陽園集会所	2,162	2,574	4,736	1,124	1,248	2,372	51.99	48.48	50.08
27	神原市民館	1,259	1,630	2,889	637	779	1,416	50.60	47.79	49.01
28	獅子ケ口町集会所	1,136	1,390	2,526	576	647	1,223	50.70	46.55	48.42
29	六軒市民館	2,288	2,674	4,962	1,112	1,215	2,327	48.60	45.44	46.90
30	夙川老人いこいの家	1,232	1,522	2,754	707	779	1,486	57.39	51.18	53.96
31	大社小学校	1,474	1,797	3,271	801	899	1,700	54.34	50.03	51.97
32	大社公民館	1,971	2,220	4,191	979	1,062	2,041	49.67	47.84	48.70
33	和光幼稚園	785	878	1,663	368	391	759	46.88	44.53	45.64
34	西宮市保健所	2,308	2,492	4,800	1,028	1,099	2,127	44.54	44.10	44.31
35	森下町6番市営住宅集会所	611	748	1,359	230	258	488	37.64	34.49	35.91

投票区	投票所名	当日有権者数			投票者数			投票率(%)		
		男	女	計	男	女	計	男	女	計
36	若竹生活文化会館	1,380	1,536	2,916	636	628	1,264	46.09	40.89	43.35
37	大箇市民館	1,338	1,411	2,749	620	643	1,263	46.34	45.57	45.94
38	津門保育所	1,324	1,489	2,813	691	754	1,445	52.19	50.64	51.37
39	津門西口集会所	1,126	1,206	2,332	573	592	1,165	50.89	49.09	49.96
40	津門小学校	1,870	2,032	3,902	766	814	1,580	40.96	40.06	40.49
41	今津小学校	2,365	2,589	4,954	1,094	1,207	2,301	46.26	46.62	46.45
42	今津公民館	1,162	1,129	2,291	473	474	947	40.71	41.98	41.34
43	今津体育館	886	1,048	1,934	440	532	972	49.66	50.76	50.26
44	南甲子園小学校	2,364	2,667	5,031	1,267	1,367	2,634	53.60	51.26	52.36
45	浜甲子園クラブ会館	1,341	1,536	2,877	697	773	1,470	51.98	50.33	51.09
46	浜甲子園団地西集会所	619	694	1,313	288	318	606	46.53	45.82	46.15
47	甲子園浜小学校	1,112	1,493	2,605	587	791	1,378	52.79	52.98	52.90
48	浜甲子園団地中央集会所	905	1,214	2,119	475	632	1,107	52.49	52.06	52.24
49	高須公民館	2,688	2,888	5,576	1,190	1,322	2,512	44.27	45.78	45.05
50	高須小学校	1,814	1,926	3,740	874	955	1,829	48.18	49.58	48.90
51	鳴尾南中学校	1,542	1,650	3,192	683	686	1,369	44.29	41.58	42.89
52	県営西宮高須団地集会所	1,551	1,830	3,381	739	890	1,629	47.65	48.63	48.18
53	上田公会堂	2,286	2,271	4,557	1,211	1,187	2,398	52.97	52.27	52.62
54	鳴尾東公民館	1,888	2,235	4,123	943	1,107	2,050	49.95	49.53	49.72
55	月見里会館	2,347	2,718	5,065	1,270	1,362	2,632	54.11	50.11	51.96
56	鳴尾小学校	1,891	2,194	4,085	914	1,089	2,003	48.33	49.64	49.03
57	鳴尾公民館	1,402	1,587	2,989	657	737	1,394	46.86	46.44	46.64
58	武庫川ランプ会館	765	948	1,713	314	391	705	41.05	41.24	41.16
59	サンラフレ鳴尾北団地集会所	1,387	1,624	3,011	759	876	1,635	54.72	53.94	54.30
60	小松小学校	2,277	2,495	4,772	1,140	1,249	2,389	50.07	50.06	50.06
61	小曾根町自治会館	1,014	1,090	2,104	503	541	1,044	49.61	49.63	49.62
62	里中町自治会館	1,061	1,126	2,187	514	537	1,051	48.44	47.69	48.06
63	鳴尾北小学校	2,314	2,667	4,981	1,200	1,311	2,511	51.86	49.16	50.41
64	甲子園二・三番町自治会館	2,081	2,346	4,427	1,080	1,172	2,252	51.90	49.96	50.87
65	上鳴尾町自治会館	1,763	2,127	3,890	953	1,115	2,068	54.06	52.42	53.16
66	網引市民館	1,172	1,323	2,495	595	676	1,271	50.77	51.10	50.94
67	甲子園集会所	1,110	1,423	2,533	551	624	1,175	49.64	43.85	46.39
68	春風公民館	2,170	2,577	4,747	1,096	1,249	2,345	50.51	48.47	49.40
69	上甲子園中学校	1,603	1,894	3,497	739	899	1,638	46.10	47.47	46.84
70	聖天寺	1,420	1,719	3,139	792	852	1,644	55.77	49.56	52.37

投票区	投票所名	当日有権者数			投票者数			投票率(%)		
		男	女	計	男	女	計	男	女	計
71	上甲子園小学校	1,730	1,931	3,661	872	940	1,812	50.40	48.68	49.49
72	上甲子園公民館	2,683	3,218	5,901	1,406	1,589	2,995	52.40	49.38	50.75
73	北甲子園口市民館	2,368	2,642	5,010	1,373	1,457	2,830	57.98	55.15	56.49
74	二見町自治会館(二見公園内)	2,322	2,711	5,033	1,356	1,494	2,850	58.40	55.11	56.63
75	瓦木公民館(第4集会室)	2,292	2,552	4,844	1,158	1,225	2,383	50.52	48.00	49.19
76	深津小学校	1,214	1,544	2,758	574	715	1,289	47.28	46.31	46.74
77	市民交流センター	1,212	1,346	2,558	537	632	1,169	44.31	46.95	45.70
78	西宮北口南自治会館	1,380	1,734	3,114	789	892	1,681	57.17	51.44	53.98
79	平木市民館	1,790	1,839	3,629	788	779	1,567	44.02	42.36	43.18
80	月影保育所(豊乗寺内)	1,164	1,288	2,452	546	575	1,121	46.91	44.64	45.72
81	広田小学校	1,646	1,919	3,565	865	922	1,787	52.55	48.05	50.13
82	能登運動場管理棟	1,720	2,025	3,745	965	1,034	1,999	56.10	51.06	53.38
83	兵庫栄養調理製菓専門学校	2,165	2,677	4,842	1,238	1,412	2,650	57.18	52.75	54.73
84	高木市民館	2,150	2,588	4,738	1,110	1,288	2,398	51.63	49.77	50.61
85	高木北小学校	1,832	2,084	3,916	1,008	1,100	2,108	55.02	52.78	53.83
86	瓦木中学校	3,706	4,065	7,771	1,833	1,963	3,796	49.46	48.29	48.85
87	下大市会館	1,444	1,733	3,177	744	840	1,584	51.52	48.47	49.86
88	樋ノ口小学校	3,296	3,678	6,974	1,595	1,676	3,271	48.39	45.57	46.90
89	門戸幼稚園	1,536	1,949	3,485	824	945	1,769	53.65	48.49	50.76
90	甲東小学校	1,416	1,692	3,108	743	860	1,603	52.47	50.83	51.58
91	NTT甲東園社宅集会所	1,218	1,418	2,636	633	751	1,384	51.97	52.96	52.50
92	仁川学院・小ホール	2,269	2,686	4,955	1,239	1,402	2,641	54.61	52.20	53.30
93	段上公民館	1,183	1,341	2,524	564	627	1,191	47.68	46.76	47.19
94	ひかり保育園	1,176	1,324	2,500	551	641	1,192	46.85	48.41	47.68
95	甲武体育館	707	839	1,546	378	447	825	53.47	53.28	53.36
96	段上小学校	1,400	1,506	2,906	712	729	1,441	50.86	48.41	49.59
97	田近野町市営住宅集会所	526	552	1,078	261	291	552	49.62	52.72	51.21
98	甲陵中学校	3,104	3,676	6,780	1,677	1,921	3,598	54.03	52.26	53.07
99	上ヶ原小学校	1,559	1,749	3,308	770	841	1,611	49.39	48.08	48.70
100	上ヶ原幼稚園	712	637	1,349	280	269	549	39.33	42.23	40.70
101	上ヶ原南小学校	1,642	1,810	3,452	743	822	1,565	45.25	45.41	45.34
102	上ヶ原八番町市営住宅集会所	1,183	1,439	2,622	581	697	1,278	49.11	48.44	48.74
103	生瀬惣川集会所	513	596	1,109	258	273	531	50.29	45.81	47.88
104	宝生ヶ丘自治会集会所	471	538	1,009	235	256	491	49.89	47.58	48.66
105	生瀬小学校	1,533	1,654	3,187	730	776	1,506	47.62	46.92	47.25

投票区	投票所名	当日有権者数			投票者数			投票率 (%)		
		男	女	計	男	女	計	男	女	計
106	生瀬高台集会所	372	442	814	210	245	455	56.45	55.43	55.90
107	青葉台集会所	403	489	892	215	257	472	53.35	52.56	52.91
108	木之元会館	636	699	1,335	350	364	714	55.03	52.07	53.48
109	東山台小学校	2,658	2,976	5,634	1,498	1,535	3,033	56.36	51.58	53.83
110	阪急名塩南台中央会館	929	1,000	1,929	558	577	1,135	60.06	57.70	58.84
111	名塩会館	1,642	1,840	3,482	819	903	1,722	49.88	49.08	49.45
112	さくらプラザ	1,096	1,162	2,258	519	521	1,040	47.35	44.84	46.06
113	東久保会館	408	432	840	209	208	417	51.23	48.15	49.64
114	名来公会堂	742	720	1,462	311	304	615	41.91	42.22	42.07
115	北六甲台小学校	2,199	2,475	4,674	1,125	1,135	2,260	51.16	45.86	48.35
116	山口センター1階ロビー	2,593	2,754	5,347	992	1,072	2,064	38.26	38.93	38.60
117	すみれ台集会所式番館	730	790	1,520	423	427	850	57.95	54.05	55.92
118	中野公会堂	286	301	587	132	142	274	46.15	47.18	46.68
119	船坂里山学校	218	243	461	111	129	240	50.92	53.09	52.06
	計	184,108	212,117	396,225	92,521	102,416	194,937	50.25	48.28	49.20

在外投票（内数）

指定在外選挙投票区	当日有権者数			投票者数			投票率 (%)		
	男	女	計	男	女	計	男	女	計
第1投票区	185	220	405	44	47	91	23.78	21.36	22.47

(2) 点字・代理・仮投票

投票区分別投票数				
区分	当日投票	期日前投票	不在者投票	計
点字投票	8	17	0	25
代理投票	163	181	149	493
仮投票	0	0	0	0

(3) 期日前・不在者投票

① 事由別投票者数

期日前投票(法第48条の2第1項)						
区分	第1号	第2号	第3号	第5号	第6号	計
	仕事等	旅行等	病気等	住所移転	天災等	
投票者数	30,112	19,112	1,397	292	215	51,128

(注)本市において同項第4号に定められた交通至難の島その他の地に該当する地域はないため記載外とする。

不在者投票(法第49条)								
区分	第1項 ※					第2項	第4項	計
	第1号	第2号	第3号	第5号	第6号	郵便等投票	特定国外派遣組織	
	仕事等	旅行等	病気等	住所移転	天災等			
交付した者	181	28	1,075	340	0	123	0	1,747
うち投票した者	157	26	1,074	222	0	122	0	1,601

※ 各号は法第48条の2第1項の規定によるもの

(注)本市において法第48条の2第1項第4号に定められた交通至難の島その他の地に該当する地域はないため記載外とする。また本選挙の時点で、南極選挙人証及び船員で選挙人名簿登録証明書の交付を受けている者はいない。

② 場所別期日前投票者数

場所	投票者数
選管事務局	10,011
鳴尾支所	2,583
瓦木公民館	2,794
甲東支所	4,142
塩瀬支所	4,026
山口支所	2,377
大学交流センター	11,694
ららぽーと甲子園	13,501
計	51,128

③ 区分別不在者投票者数

区分	投票者数	
不在者投票者数 別投票者数 管理者	業務地等の選管委員長	408
	指定病院等の長	1,067
	特定国外派遣組織の長	0
	西宮市選挙管理委員会 委員長（選管＋各支所）	4
郵便等投票投票者数	122	
計	1,601	

(4) 在外投票

区分	投票者数
在外公館投票	86
郵便等投票	1
国内における投票	4
計	91

3 開票に関する調

(1) 名簿届出政党等別・名簿登載者別得票数

政党等の名称・名簿登載者名		市内得票数	兵庫県計	全国計	当落の別
自由民主党	ア	41,248	490,002	12,712,515.344	-
三木 とおる	㊦	-	-	-	
三浦 靖	㊦	-	-	-	
つげ 芳文		679	13,862.279	600,189.903	
山田 太郎		1,848.744	17,699.011	540,077.960	
和田 まさむね		1,162	12,412	288,080	
佐藤 まさひさ		773.350	7,600.450	237,432.095	
佐藤 のぶあき		262.458	3,536.861	232,548.956	
橋本 聖子		531	7,595	225,617	
山田 としお		172.255	4,740.784	217,619.597	
ありむら 治子		471	5,303	206,221	当選
宮本 しゅうじ		78	3,733	202,122	
石田 まさひろ		486	6,747	189,893	
北村 経夫		381	5,556	178,210	
本田 あきこ		748	7,376.250	159,596.151	
えとう せいいち		206	2,664	154,578	
羽生田 たかし		529.353	4,741.770	152,807.948	
宮崎 まさお		81	4,934	137,502	
山東 昭子		318	4,104.748	133,645.785	
赤池 まさあき		362	5,286.467	131,727.208	
ひが なつみ		356	3,184	114,596	
中田 宏		446	3,993.920	112,581.303	
田中 まさし		279.844	3,702.926	100,005.187	
おだち 源幸		212	2,318	92,882	
木村 よしお		225.730	2,547.323	92,419.856	
井上 よしゆき		211.207	2,334.605	87,946.669	
小川 しんじ		194.690	2,289.218	85,266.022	
山本 左近		182.489	1,802.366	78,236.224	落選
かくた 充由		33	560.617	75,241.505	
丸山 和也		205	5,048	58,587	
糸川 まさあき		86	842.531	36,311.527	
くま田 あつし		104	1,363	29,961	
水口 なおと		42	638	24,504.222	
森本 勝也		79	585	23,450.657	
名簿登載者(特定枠を除く)の得票総数	イ	11,746.120	149,102.126	4,999,857.775	
得票総数	ア+イ	52,994.120	639,104.126	17,712,373.119	

(注) ㊦は特定枠の候補者を示す。特定枠の候補者名を記載した投票は政党等の有効投票とみなす。

政党等の名称・名簿登載者名	市内得票数	兵庫県計	全国計	当落の別	
立憲民主党	ア	21,906	236,546	6,697,707	-
岸 まきこ		130	3,715	157,849	
みずおか 俊一		1,599	26,923	148,309	
小沢 まさひと		183	3,372	144,751	
吉川 さおり		408	3,789	143,472	当選
もりや たかし		360.240	5,055.212	104,339.413	
川田 龍平		281	2,104	94,702	
石川 大我		141	1,893	73,799	
須藤 元気		172	1,689	73,787	
市井 紗耶香		137	1,715.930	50,415.298	
奥村 まさよし		92	751	32,024	
若林 ともこ		35	503.507	31,683.757	
おしどり マコ		109	1,024	29,072	
ふじた 幸久		37	510	28,919.215	
斉藤 りえ		64	623	23,002	
佐藤 かおり		83.145	692.052	20,200.177	落選
中村 ゆきこ		13	230.395	13,422.369	
今泉 まお		39	402	11,991	
おまた 一平		23	186	10,140	
白沢 みき		35	281	9,483.260	
まの さとし		19	240.079	9,008.343	
しおみ 俊次		13	110	5,115	
深貝 とおる		8	101	4,529.113	
名簿登載者(特定枠を除く)の得票総数	イ	3,981.385	55,910.175	1,220,013.945	
得票総数	ア+イ	25,887.385	292,456.175	7,917,720.945	

政党等の名称・名簿登載者名	市内得票数	兵庫県計	全国計	当落の別	
国民民主党	ア	2,998	38,824	2,174,706	-
田村 まみ		881	11,107	260,324	
いそざき 哲史		179	2,456	258,507	当選
浜野 よしふみ		1,363	14,206.689	256,928.785	
石上 としお		447	9,109.504	192,586.679	
田中 ひさや		383.155	9,607.043	143,492.942	
大島 九州男		130	1,466	87,740	
山下 ようこ		42.410	633.249	35,938.867	
円 より子		46	503	24,709	
ひめい ゆみこ		30	355	21,006	落選
小山田 つね子		18	225	8,306	
鈴木 覚		12.087	113.584	5,923.855	
酒井 リョースケ		2	89	4,379.272	
中沢 健		4	78	4,058	
藤川 たけと		4	57	2,472	
名簿登載者(特定枠を除く)の得票総数	イ	3,541.652	50,006.069	1,306,372.400	
得票総数	ア+イ	6,539.652	88,830.069	3,481,078.400	

政党等の名称・名簿登載者名	市内得票数	兵庫県計	全国計	当落の別	
公明党	ア	19,844	293,710	4,283,918	-
山本 かなえ		1,421.469	15,945.941	594,288.947	
山本 ひろし		289.112	4,025.434	471,759.555	
若松 かねしげ		262	3,735	342,356	
かわの 義博		52	670	328,659	当選
新妻 ひでき		43	466	281,832	
平木 だいさく		50	721	183,869	
塩田 ひろあき		14	235	15,178	
高橋 次郎		211	3,751	7,577	
奈良 直記		22	356	5,413	
西田 義光		11	183	3,986	
藤井 伸城		3	146	3,249	
竹島 正人		8	143	3,106	
角田 健一郎		3	81.381	2,924.278	落選
坂本 道応		5	151	2,438	
村中 克也		9	119	2,163.335	
塩崎 剛		6	83	1,996.336	
国分 隆作		1	57	1,623	
名簿登載者(特定枠を除く)の得票総数	イ	2,410.581	30,868.756	2,252,418.451	
得票総数	ア+イ	22,254.581	324,578.756	6,536,336.451	

政党等の名称・名簿登載者名	市内得票数	兵庫県計	全国計	当落の別	
日本維新の会	ア	44,658	427,969	4,218,454	-
鈴木 宗男		812.912	7,713.400	220,742.675	
むろい 邦彦		1,241	17,302	87,188	
梅村 さとし		367.814	2,683.948	58,269.522	当選
しばた 巧		137	1,322	53,938	
やながせ 裕文		182	1,459	53,086	
藤巻 健史		395	2,728	51,619.511	
山口 かずゆき		248	2,841.948	42,231.776	
くしだ 久子		140	1,334	32,296	
くわはら くみこ		134	1,171	20,721	
奥田 まり		236	2,374	20,478	落選
森口 あゆみ		132	1,703.344	19,333.904	
空本 せいき		39	306	12,772	
あらき 大樹		61	596	8,577	
いわぶち 美智子		63	565	8,137	
名簿登載者(特定枠を除く)の得票総数	イ	4,188.726	44,099.640	689,390.388	
得票総数	ア+イ	48,846.726	472,068.640	4,907,844.388	

政党等の名称・名簿登載者名		市内得票数	兵庫県計	全国計	当落の別
日本共産党	ア	14,609	164,342	4,051,700	-
小池 晃		490	5,287	158,621	
山下 よしき		473.589	5,270.723	48,932.480	当選
井上 さとし		75.792	782.796	42,982.440	
紙 智子		31	340	34,696.013	
仁比 そうへい		29	156	33,360	
山本 のりこ		106.285	1,411.416	32,816.665	
しいば かずゆき		9	146.051	16,728.218	
梅村 さえこ		24.185	234.050	15,357.129	
山本 千代子		24.064	351.321	7,573.462	
ふなやま 由美		13	152	5,364.0	
佐藤 ちひろ		26.045	157.092	4,199.426	
原 純子		14	231	3,671	
藤本 友里		15	120	3,414	
伊藤 りち子		12	105.496	3,079.612	
有坂 ちひろ		9	127.300	2,787.721	落選
田辺 健一		12	101	2,677	
青山 了介		5	83	2,600.721	
まつざき 真琴		2	45	2,581	
大野 聖美		14	156.666	2,170.469	
島袋 恵祐		4	69	2,162	
伊藤 達也		8	73.356	2,152.164	
小久保 剛志		7	47	1,200.134	
下奥 奈歩		2	26	936	
沼上 徳光		0	14	647	
住寄 聡美		1	14.333	582.529	
鎌野 祥二		4	17	419	
名簿登載者(特定枠を除く)の得票総数	イ	1,410.960	15,518.600	431,711.183	
得票総数	ア+イ	16,019.960	179,860.600	4,483,411.183	

政党等の名称・名簿登載者名		市内得票数	兵庫県計	全国計	当落の別
社会民主党	ア	1,970	20,360	761,207	-
吉田 ただとも		128	1,640	149,287	当選
仲村 みお		65	714.601	98,681.520	
矢野 あつ子		94	1,028	21,391	落選
大椿 ゆうこ		162	1,993	15,445	
名簿登載者(特定枠を除く)の得票総数	イ	449	5,375.601	284,804.520	
得票総数	ア+イ	2,419	25,735.601	1,046,011.520	

政党等の名称・名簿登載者名		市内得票数	兵庫県計	全国計	当落の別
れいわ新選組	ア	5,019.269	43,091.662	1,226,412.714	-
ふなご やすひこ	特	-	-	-	当選
木村 英子	特	-	-	-	
山本 太郎		3,570.577	35,373.127	991,756.597	落選
はすいけ 透		85	717	20,557.200	
大西 つねき		119	1,009	19,842	
やすとみ 歩		68	482.654	8,632.076	
渡辺 てる子		31	250.069	5,073.675	
辻村 ちひろ		8	140.200	4,070.549	
三井 よしふみ		15	288.028	3,907.939	
名簿登載者(特定枠を除く)の得票総数	イ	3,896.577	38,260.078	1,053,840.036	
得票総数	ア+イ	8,915.846	81,351.740	2,280,252.750	

(注) 特は特定枠の候補者を示す。特定枠の候補者名を記載した投票は政党等の有効投票とみなす。

政党等の名称・名簿登載者名		市内得票数	兵庫県計	全国計	当落の別
NHKから国民を守る党	ア	4,247	40,563	841,224	-
立花 孝志		606.405	6,196.004	130,233.367	当選
浜田 聡		47	662.480	9,308.959	落選
岡本 介伸		21	308	4,269	
熊丸 英治		9	132	2,850	
名簿登載者(特定枠を除く)の得票総数	イ	683.405	7,298.484	146,661.326	
得票総数	ア+イ	4,930.405	47,861.484	987,885.326	

政党等の名称・名簿登載者名		市内得票数	兵庫県計	全国計	当落の別
オリーブの木	ア	385	4,659	136,873	-
黒川 あつひこ		54	588	12,246	落選
若林 アキ		23	354.486	10,031.888	
小川 まなぶ		16.309	310.753	4,475.347	
天木 直人		15	190	4,271.762	
名簿登載者(特定枠を除く)の得票総数	イ	108.309	1,443.239	31,024.997	
得票総数	ア+イ	493.309	6,102.239	167,897.997	

政党等の名称・名簿登載者名	市内得票数	兵庫県計	全国計	当落の別
幸福実現党 ア	479	7,290	158,954	-
積 りょうこ	190	2,728	30,356	
及川 幸久	47	629	8,290.772	落選
松島 ひろのり	31	596	4,678	
名簿登載者(特定枠を除く)の得票総数 イ	268	3,953	43,324.772	
得票総数 ア+イ	747	11,243	202,278.772	

政党等の名称・名簿登載者名	市内得票数	兵庫県計	全国計	当落の別
労働の解放をめざす労働者党 ア	143	1,484.141	57,891.999	-
伊藤 恵子 ㊟	-	-	-	
林 ひろよし	29	376	18,000	落選
吉村 ふみお	7	77	2,810	
菊池 里志	4	49.003	1,353.928	
名簿登載者(特定枠を除く)の得票総数 イ	40	502.003	22,163.928	
得票総数 ア+イ	183	1,986.144	80,055.927	

(注) ㊟は特定枠の候補者を示す。特定枠の候補者名を記載した投票は政党等の有効投票とみなす。

政党等の名称・名簿登載者名	市内得票数	兵庫県計	全国計	当落の別
安楽死制度を考える会 ア	649	6,500	233,441	-
佐野 秀光	92	1,197	35,611	落選
名簿登載者(特定枠を除く)の得票総数 イ	92	1,197	35,611	
得票総数 ア+イ	741	7,697	269,052	

有効投票内訳		市内	兵庫県計	全国計
得票総数	a	190,971 .984	2,178,875 .574	50,072,198 .778
うち政党等の得票総数		158,155 .269	1,775,340 .803	37,555,004 .057
うち名簿登載者(特定枠を除く)の得票総数		32,816 .715	403,534 .771	12,517,194 .721
按分の際切り捨てた票数	b	0 .016	0 .426	153 .222 ※
何れの政党等・名簿登載者にも属さない投票	c	0	1	
有効投票数(a+b+c)	A	190,972	2,178,877	50,072,352

※ 値は按分の際切り捨てた票数と何れの政党等・名簿登載者にも属さない投票の合計

区分		市内	兵庫県計	全国計
有効投票数	A	190,972	2,178,877	50,072,352
無効投票数	B	3,962	57,861	1,592,527
投票総数(A+B)	C	194,934	2,236,738	51,664,879
持ち帰りその他	D	3	55	1,818
投票者総数	C+D	194,937	2,236,793	51,666,697

(2) 無効投票類別内訳（市内）

無効投票類別内訳	票数
所定の用紙を用いないもの	0
参議院名簿登載者でない者、公職の候補者となることができない参議院名簿登載者の氏名を記載したもの又は参議院名簿届出政党等以外の政党その他の政治団体の名称若しくは略称を記載したもの	1,095
参議院名簿の届出要件に該当していなかった政党その他の政治団体、参議院名簿の取下げの届出をしていた政党その他の政治団体又は参議院名簿を重ねて届け出ている政党その他の政治団体に係る参議院名簿登載者の氏名又はその名称若しくは略称を記載したもの	0
参議院名簿登載者の全員につき、抹消の事由が生じており又は除名、離党その他の事由により当該参議院名簿届出政党等に所属する者でなくなった旨の届出がされている場合の当該参議院名簿に係る政党その他の政治団体の名称又は略称を記載したもの	0
2以上の参議院名簿登載者の氏名又は2以上の参議院名簿届出政党等の名称若しくは略称を記載したもの	24
1人の参議院名簿登載者の氏名及び当該参議院名簿登載者に係る参議院名簿届出政党等以外の参議院名簿届出政党等の名称又は略称を記載したもの	29
被選挙権のない参議院名簿登載者の氏名を記載したもの	0
参議院名簿登載者の氏名又は参議院名簿届出政党等の名称及び略称のほか、他事を記載したもの	28
参議院名簿登載者の氏名又は参議院名簿届出政党等の名称若しくは略称を自書しないもの	0
参議院名簿登載者の何人又は参議院名簿届出政党等のいずれを記載したかを確認し難いもの	0
白紙投票	1,848
単に雑事を記載したもの	481
単に記号、符号を記載したもの	457
計	3,962

(3) 開票進捗状況

開票開始時刻	午後 9 時 3 0 分
開票終了時刻	翌午前 2 時 2 2 分
開票所要時間	4 時間 5 2 分

4 選挙公営等に関する調

(1) 個人演説会開催状況

施設区分	施設数	個人演説会開催回数	
		公費負担	候補者負担
	188	0	0
法第161条 第1項第1号	学校・幼稚園	164	0
	公民館	24	0
法第161条 第1項第2号	市民会館等	6	0
	39	0	0
法第161条 第1項第3号	地区市民館	22	0
	共同利用施設	8	0
	その他の施設	9	0
	計	233	0

選挙公報

発行者
兵庫県選挙管理委員会

希望と安心の日本を

国民の願いを実現する日本共産党の現実的な公約です。「財界中心」「アメリカいいなり」という自民党政権のゆがみをただし、「市民と野党」の共闘をすすめ、新しい政治の扉を開きます。

政府が年金7兆円削減 (2040年時点で) **2019年 月6.5万円** → **2040年 月4.5万円**

「減らない年金」を

貧しい年金を安心の年金にすることこそ政治の役割です。
—年金を減らし続ける仕組み(マクロ経済スライド)をなくし「減らない年金」にします。
①年取1000万円以上の人の保険料を見直す
②約200兆円の年金積立金を活用する
③買上げ・正社員化をすすめ保険料収入・加入者を増やす
—3つの改革で、財源にあてます。

月6.5万円以下の年金生活者すべてに
月5千円を上乗せします

消費税10%中止

くらしに希望を

**8時間働けば
ふつうに暮らせる社会を**

- 中小企業の買上げ支援の予算を1000倍にし、最低賃金をいままぐ全国どこでも時給1000円に。1500円をめざす。
- 残業代ゼロ制度の廃止。残業上限は月45時間に。

**くらしを
支える社会保障を**

- 公費1兆円投入で国保料(税)の大幅引き下げ。
- 子ども医療費無料化を国の制度に。
- 低所得者の介護保険料を2/3の水準に。

**お金の心配なく学び、
子育てができる社会を**

- 大学・専門学校の授業料をまず半額に、段階的に無償化へ。
- 70万人に給付制奨学金(月3万円)。
- 小中の学校給食費・保育の無償化。

**必要な財源は
こうしてつくる**

- 法人税の大企業への優遇税制を改める 約**4.0**兆円
- 富裕層優遇の証券税制などを改める 約**3.1**兆円
- 米軍への思いやり予算などをやめる 約**0.4**兆円

詳しくはWEBへ!
<https://www.jcp.or.jp/>



比例代表は 日本共産党 くたささい

日本共産党
略称/共産党



憲法
安倍9条改革をストップ。安保法制は廃止する。
F35戦闘機の「購買い、やめ、イージス・アショアの配備撤回。

安保基地
辺野古新基地建設中止、普天間基地の無条件撤去で対米交渉を。日米地位協定の抜本改正。
日米安保条約をなくし、対等・平等の友好条約を結ぶ。

平和核兵器
核兵器禁止条約にサインする政府をつくる。
紛争を話し合いで解決する「北東アジア平和協定」を推進。
金千島返還を正面から求める立場で領土交渉を。

ジェンダー平等
国際水準のハラセメント禁止法を制定。選択的夫婦別姓を実現する。
性暴力やDVを許さず、同性婚を認める民法改正などLGBT/SOGI(性的指向・性自認)に関する差別のない社会を。

原発
原発ゼロの日本へ。再生可能エネルギーへの大転換をはかる。原発事故被災者への完全補償。徹底した除染を国と東電の責任で。

FTA農業
日米FTA交渉はただちに中止。TPP協定から離脱し、食料主権・経済主権を尊重した貿易協定を。

防災
被災者生活再建支援金を500万円に増額。半壊も支援の対象に。
カジ/賭博は中止する。

比例代表名簿登載者(第1次)



党農林・漁民局長
紙 智子
64歳。参院議員3期。
活動地域 北海道、東北



前参院議員
梅村 さえこ
55歳。元消費税率をなくす全国の会事務局長。
活動地域 埼玉、茨城、栃木、群馬



党書記局長
小池 晃
59歳。参院議員3期。全国革新野党代表世話人、医師。
活動地域 東京



党中央委員
しいばかずゆき
42歳。
活動地域 神奈川、千葉、山梨



党参院幹事長・国対委員長
井上 さとし
61歳。参院議員3期。
活動地域 東海、北陸信越、京都



党副委員長
山下 よしき
59歳。参院議員3期。
活動地域 大阪、兵庫、道庁、奈良、和歌山



弁護士
仁比 そうへい
55歳。参院議員2期。党参院国対新委員長。
活動地域 中部、四国、九州・沖縄

この選挙公報は、名簿を届け出た政党その他の政治団体から提出された原稿をそのまま印刷したものであり、掲載寸法は名簿登載者の数に応じて決められています。また、掲載順序はくじで決めたものです。

選挙公報

発行者

兵庫県選挙管理委員会

オリーブの木 だから政党連合「オリーブの木」

共通政策



①対米自立

(地位協定の見直し、専守防衛等。)

②ベーシックインカム導入

(政府が生活費を国民に配る。)

③消費税5%へ

④官民格差(1.6倍)是正

⑤原発即時ゼロ

なぜ、オリーブの木なのか?

大企業や業界団体、大労組や公務員労組の支援を受けた政党では、本当に国民のためになる政策は出せない(例、原発ゼロ・官民格差是正)。また、格差解消の立場から、自民党以外の政党を支持したくても支持できる政党がないのが現実だからです。

5月20日、「自由国民党」、「新党憲法9条」、「今治加計獣医学部問題を考える会」、「平和の党」(代表 西尾憲一千葉県議員)の4団体で、政党連合「オリーブの木」を結成。



黒川あつひこ

代表
今治加計獣医学部問題を考える会



天木 直人

総務会長
元社団法人 日本国特命全權大使



小川まなぶ

幹事長代理
平和の党 新代表 会社員



若林 アキ

党女性部長
ジャーナリスト

選挙はカンパとボランティアで



HPはコチラ

比例代表は「オリーブの木」(略称オリーブ)または候補者名をお書きください。

小さな声を、聴く力。

子どもから高齢者まで「安心社会」をつくります

日本は今、深刻な人口減少、少子高齢化に直面しています。この最重要課題を乗り越えるためには自民、公明両党による安定政権が不可欠です。公明党には、生活者の小さな声を聴き、地方と国のネットワークで確実に国政につなぐ力があります。この力を発揮し、子どもから高齢者まで安心の全世代型社会保障を確立してまいります。

政策

1. 全世代型社会保障へ

消費税率を10%に引き上げ、年金、医療、介護、子育てに活用。

- ◇「子育て安心」社会に向け、「3つの教育無償化」を実現へ
- ◇低年金者を対象に年最大6万円を上乗せし、介護保険料を軽減
- ◇消費税率引き上げに備え、軽減税率、プレミアム付き商品券など実施へ

2. 力強い日本経済へ

国民が「実感できる」景気回復を実現します。

- ◇最低賃金1000円以上への着実な引き上げやその影響を受ける中小企業への支援を強化。
- ◇1時間単位で取得できる年次有給休暇制度を導入します。

3. 希望ある“幸齢社会”へ

新たなモビリティ(移動)サービス社会へ

- ◇交通機関の運賃割引やデマンド型(予約制)バスの普及など、地域における暮らしの足の確保。
- ◇認知症の予防・介護方法の研究とともに、根本治療薬の開発費を拡大します。

身を切る改革 10%削減に挑戦!

政治の安定には、国民の納得と信頼を得ることが不可欠です。消費税率10%への引き上げに向けた今こそ、国会議員自らが、痛みを伴う「身を切る改革」を断行し、その覚悟を示すべきです。公明党は国会議員歳費の10%削減を実現します。



公明党

比例区の投票用紙には、公明党の候補者名または公明党と、お書き下さい。略称は公明



若松 かねしげ 現

役職:元復興大臣、参院議員1期、
経歴:中央大学2部卒、公認会計士、
税理士、行政書士、
年齢:63歳
「現場第一」で復興・防災に全力



平木 だいさく 現

役職:元経済産業大臣政務官、
参院議員1期、
経歴:東京大学法学部卒、
年齢:44歳
未来をひらく 確かな実力!



新妻 ひでき 現

役職:元文部科学大臣政務官、
参院議員1期、
経歴:東京大学大学院修士課程修了、
年齢:48歳
「ものづくり」でこの国を元気に!



山本 かなえ 現

役職:元厚生労働大臣政務官、
参院議員3期、
経歴:京都大学文学部卒、
年齢:48歳
「あなたの声を、かなえるチカラ。」



山本 ひろし 現

役職:元財務大臣政務官、
参院議員2期、
経歴:慶應義塾大学法学部卒、
年齢:64歳
現場直結で障がい者支援と
地域復興



かわの 義博 現

役職:党食品ロス削減推進
プロジェクトチーム事務局長、
参院議員1期、
経歴:慶應義塾大学経済学部卒、
年齢:41歳
近い。速い。温かい。

公明党は、参院選比例区に上記の6人をはじめ17人を公認しています。(※FPO候補者は公認外です)

この選挙公報は、名簿を届け出た政党その他の政治団体から提出された原簿をそのまま印刷したものであり、掲載寸法は名簿掲載者の数に応じて決められています。また、掲載順序はくじで決めたものです。

選挙公報

発行者

兵庫県選挙管理委員会

安楽死 ひとつの選択肢 制度に反対ですか!



Consideration the Euthanasia System

安楽死制度を考える会

(略称:安楽会)

◎比例代表名簿登載者 代表 佐野秀光 プロフィール



●自分の最後は自分で決めたい

●制度を使いたくない人は使わなければよい

●耐え難い痛みや辛い思いをしてまで延命したくない



●家族などに世話や迷惑をかけたくない

●人生の選択肢の一つとしてあると「お守り」のように安心



子供の頃から一日何度も自分で注射を打ち続ける病を抱えながら約37年現在に至る。日本大学2年生の20才の時に会社を設立。新しいビジネスに挑み続けて28年。金融機関や不動産会社、弁護士、税理士事務所等を対象に顧客数2万社以上。政治の世界でも新しい政策を訴え続け、2009年から安楽死制度の創設を訴え新党本質(後に安楽死党に改名)。2014年より直接民主制を訴える政治団体「支持政党なし」代表、今回は政治活動の原点に戻り「安楽死制度を考える会」代表として活動中。

賛成の方は

比例代表は

安楽会

(略称)

とお書きください

ボトムアップ経済ビジョン

暮らしから始まる経済成長へ

国民一人ひとりの暮らしを豊かにし、教育や福祉への投資によって次世代の可能性を切り拓く「ボトムアップ経済」へ。それが立憲民主党の答えです。

1 老後の安心を高めることから始めます

2 家計所得を引き上げることから始めます

3 子育て・教育に投資することから始めます

消費税10%への引き上げを凍結します。

立憲民主党 代表 枝野幸男



立憲民主党比例代表名簿登載者(アイウエ順)

 石川 大我 新-45 議員 日本にも同性婚を。	 市井 紗耶香 新-35 タレント 4児のお母さん。子育て世代の声を届ける。	 今泉 まお 新-40 元科学総務員 科学と暮らし。子どもと未来。	 奥村 まさよし 新-41 保育士・児童専門士 ボイバのおっくん。保育士さんありがとうを国会で実現!	 小沢 まさひと 新-53 労働組合中央執行委員長 「誰」あなたと闘う協働共生の社会	 おしどり マコ 新-44 元人・記者 劇団ばく、劇団舞。情熱を私たちに。私たちに決めさせる。	 おまた 一平 新-67 元NHK記者 高齢者が安心の社会。報道の自由。反差別。	 川田 龍平 新-43 参議院 厚生労働委員会委員 いのちを守る議へ
 岸 まきこ 新-43 自治労役員 未来に希望がもてる社会を創りましょう!	 斉藤 りえ 新-35 前東京都北区区議会議員 すべての人にやさしい国に	 佐藤 かおり 新-51 元女性と人権全国ネットワーク共同代表 DV・セクハラ・性暴力被害の根絶を!	 しおみ 俊次 新-70 前奈良県医師会会長 医療45年の経験。政治に生かします。	 白沢 みき 新-62 元東京MXテレビキャスター-記者 愛々、ひとり家族。ひとりでも暮らしやすく	 須藤 元気 新-41 元格闘家 WE ARE ALL ONE	 中村 ゆきこ 新-54 会社経営(OPTIMA(株)代表取締役) 成長より「進化」する日本へ	 深貝 とおる 新-65 元日本行政書士会連合会副会長 人に寄り添う優しい行政
 ふじた 幸久 新-69 元財務大臣 人を尊ぶに政治。泣きながら、笑顔に。	 まの さとし 新-58 全国被害者支援ZEROの会代表 被害者にも加害者にもならない社会を作る!	 みずおか 俊一 新-63 元総務大臣補佐官 教育 暮らし 平和 希望ある未来を子どもたちに	 もりやたかし 新-52 元経済通商大臣 みんなで描く地域の未来 -みんなの思いを国政へ-	 吉川 さおり 新-42 元参議院議員 愛わらぬ愛。立ち向かう志。	 若林 ともこ 新-57 元神奈川県議会議員 生活は政治だ!		

比例代表は、「候補者名」または「立憲民主党」とお書きください。略称=りっけん

立憲民主党

The Constitutional Democratic Party of Japan

この選挙公報は、名簿を届け出た政党その他の政治団体から提出された原稿をそのまま印刷したものであり、掲載寸法は名簿登載者の数に応じて決められています。また、掲載順序はくじで決めたものです。

選挙公報

発行者

兵庫県選挙管理委員会

NHKから国民を守る党

【略称】N国党



NHKをぶっ壊す!

NHKスクランブル放送の実現

NHK受信料を支払わない人を応援します

現行のNHK受信料制度では、視聴していないのに払われている人がいる一方、視聴しているのに払わない人がいて不公平な状態です。我々NHKから国民を守る党はこの問題を解決するため、NHKの放送を観るな払う・払わないなら観られないスクランブル放送の導入を目標として活動しています。

参議院(全国)比例区候補
立花孝志
浜田聡
熊丸英治
岡本介伸



労働の解放をめざす労働者党
 参議院(全国)比例区候補
 立花孝志、浜田聡、熊丸英治、岡本介伸

【特定候補】伊藤英子 労働者党の代表として、労働者の権利を擁護し、労働環境の改善を求め、労働者の生活向上に努めます。

比例区は働く者の一票一票をそして労働者党へ!

差別労働、長時間労働の一端を!
 労働者の権利を擁護し、労働環境の改善を求め、労働者の生活向上に努めます。

れいわ新選組 山本太郎

全国比例区は候補者個人名またはれいわと書いてください

- れいわ新選組【候補者リスト】**
- 特定候補① **ふなごやすひこ** (全身障害者リスト・難病ALS患者)
 - 特定候補② **木村英子** (全国公約介護保障要求者組合書記長)
 - 大西つねき** (元 J.P.モルガン銀行資金部為替ディーラー)
 - 辻村ちひろ** (環境保護NGO職員)
 - はすいけ透** (元 北朝鮮による拉致被害者家族連絡会事務局)
 - 三井よしふみ** (元 銀行員・元セブンイレブンオーナー)
 - やすとみ歩** (東京大学東洋文化研究所教授)
 - 山本太郎** (参議院議員・俳優)
 - 渡辺てる子** (元派遣労働者・シングルマザー)

- れいわ緊急八策**
- 消費税は廃止** 物価が下がり、実質賃金は上昇、景気回復へ。6年後には、1人あたり賃金が44万円アップ。附帯は、租税特別措置(80以上の大企業優遇税制)の廃止と法人税の累進化でおつりがきます。
 - 全国一律! 最低賃金1500円「政府が補償」** 消費税廃止と法人税の累進化(中小零細事業者の大減税)それでも赤字の事業主は政府が補償。地方活性、景気回復、東京一極集中是正の切り札。同時に、最低賃金法に則り生活保護基準も引き上げ、年収200万円以下世帯をゼロに。
 - 奨学金徳政令** ④**公務員増** 原発作業員、介護・保育士など希望者全員の公務員化。国がケチる分野がこれからの成長分野。1万人あたりの公務員数をみると、日本は英国の約3分の1、米国の約2分の1です。公務員を増やす。安定雇用も経済政策です。奨学金に替む555万人をチャラにします。
 - 一次産業戸別所得補償** 食糧安全保障は国を守る上で最重要事項。TPP、日米FTAなどで一次産業壊滅の危機。あまりに低すぎる食料自給率を100%目指し大改革。農林水産産業に届けば安定した生活が送れるよう、政府が直接払いで戸別に所得補償。
 - 「トンデモ法」の見直し・廃止** TPP協定、PFI法、水道法、カジノ法、漁業法、入管法、種子法、特定秘密保護法、国家戦略特別区域法、所得税法等の一部を改正する法律、派道法、安全保障関連法、刑罰法、テロ等準備罪など。
 - 辺野古新基地建設中止** 沖縄の民意は明確。
 - 原発即時禁止・被曝させない** 東電原発事故による被災者・被害者の支援の継続、拡充を。

事務所 〒160-0004 東京都新宿区四谷 2-11-15 JLBグランエクリュ四谷 1F~3F
 TEL:03(6384)1974 FAX:03(6384)1975 MAIL:hagaki@reiva-shinsengumi.com
<https://www.reiwa-shinsengumi.com> **れいわ新選組** 検索

この選挙公報は、名簿を届け出た政党その他の政治団体から提出された原稿をそのまま印刷したものであり、掲載寸法は名簿掲載者の数に応じて決められています。また、掲載順序はくじで決められたものです。

選挙公報

発行者
兵庫県選挙管理委員会



日本の明日を切り拓く。

新しい時代が幕を開けました。
急速に進む少子高齢化、激動する国際情勢。こうした課題に立ち向かい、
新しい時代の日本を創るのは、他の誰でもありません。私たち自身です。
強い経済、地方創生、災害に強い国創り、全ての世代が安心できる
社会保障への改革、そして、国益を確保する外交。
国民の皆様とともに、新しい令和の時代を切り拓く覚悟です。

自由民主党総裁
安倍晋三

政治は国民のもの



自由民主党公認 比例代表候補者 (五十音順)

<p>赤池 まさあき あかいか まさあき / 元文部科学大臣政務官 「日々勉強、結果に責任」(国づくり、地域づくりは、人づくりから)をモットーに、国家国民のため全身全霊で取り組みます。</p> 	<p>ありむら 治子 ありむら はるこ / 初代女性活躍担当大臣 国家国民に仕える責任と誇りを胸に、命の重み・家族や地域の絆・日本の尊厳を守ります。日本の未来を守るためのお力をお借り下さい!</p> 	<p>石田 まさひろ いしだ まさひろ / 参議院厚生労働委員長 命に寄り添い、暮らしを支える。誰もが自分らしく、幸福を実感できる社会づくりを実現するため、力を尽くして参ります。</p> 	
<p>糸川 まさあき いとかわ まさあき / 公益財団法人全日本空手道連盟理事 武道の基礎である「礼と部」を通じ挨拶のできる子どもたちを増やし、生涯スポーツとして健康寿命を伸ばす取り組みをします。</p> 	<p>井上 よしゆき いのうえ よしゆき / 元参議院議員 観光立国の実現とともに、鉄道、港湾、運輸・観光が少子高齢化や人手不足等を克服するよう、一層の発展に取り組んで参ります。</p> 	<p>えとう せいいち えとう せいいち / 内閣総理大臣補佐官 私はすべての国民に寄り添い、お年寄りももとより、子どもたち、孫たちの未来のために生涯を捧げる覚悟です。</p> 	
<p>小川 しんじ おがわ しんじ / 一般社団法人 日本衛生検査所協会 理事 末期がんの臨床検査の安全性と信頼性、利便性の向上を確立し、ICTの活用による医療情報提供制度を構築します。</p> 	<p>おだち 源幸 おだち もとゆき / 比例区支部長 2期12年間の実績を活かし、①身を切る改革と行政の無駄を削減します ②教育の無償化を実現します ③強靱な日本を築きます</p> 	<p>かくた 充由 かくた みつよし / 全国老人福祉施設協議会理事 約束します。福祉・介護の充実! 20年の実績と現場の声で、超高齢社会・人口減少社会の中で、誰もが安心出来る社会を実現します。</p> 	
<p>北村 経夫 きたむら つねお / 元経済産業大臣政務官 私達は母から産まれました。母なる女性を大切にしない国に未来はありません。賢る母国を守り、未来を育てるのが私の使命です。</p> 	<p>木村 よしお きむら よしお / 元厚生労働副大臣 少子高齢化社会を迎えるなか、誰もがいつまでも再度チャレンジ可能な生き生きとした日本にするため尽力して参ります。</p> 	<p>くま田 あつし くまだ あつし / 元衆議院議員 たすけあう社会を実現し生活の基盤を守る! ●子育て・教育環境の充実 ●外国人人材の受け入れ ●核融合を実現し自主エネルギーを確保</p> 	
<p>佐藤 のぶあき さとう のぶあき / 国土強靱化推進本部事務局副本部長 国土・ふる里を強くしなやかに! 防災・減災・老朽化対策の推進! 新3K(給料・休日・希望)の魅力ある職場づくり!</p> 	<p>佐藤 まさひさ さとう まさひさ / 外務副大臣 「日本を強く、環境に誇りを!」一途に国防、プレゼンに外交をモットーに、未来への責任を果たして参ります。</p> 	<p>山東 昭子 さんとう あきこ / 自由民主党食糧調査会長 人生100年時代に向け、健康対策を中心に環境・教育・観光・外交等に全力で取り組み元気で活躍する日本国をつくります。</p> 	
<p>田中 まさし たなか まさし / 日本理学療法士協会 理事 リハビリテーションで新しい健康社会 年齢や性別、障害の有無にかかわらず、誰もが健康で働き、暮らせる社会を創る。</p> 	<p>つげ 芳文 つげ よしふみ / 自由民主党総務部会長代理 地域に全力、地域を元気に。・人生100年時代に挑戦する郵便局! ・人の心に寄り添う政治活動! ・人に愛しい場所もある地域社会!</p> 	<p>中田 宏 なかだ ひろし / 元横浜市長 成功と挫折の経験を活かす! 国会でもテレビでも、常に言切りのいい発言。横浜市長と衆議院議員の実績がいま日本に立脚。</p> 	
<p>橋本 聖子 はしもと せいこ / 参議院自由民主党議員会長 全世代に公平で、持続可能な社会保障の構築を目指します。健康寿命を延ばすために、生涯スポーツを高める環境を整備します。</p> 	<p>羽生田 たかし はにゅうだ たかし / 元日本医師会副会長 すべての人にやさしい医療・介護を! 保険証! 救急あれば、いつでも、どこでも受診できる日本の医療制度を守り守ります。</p> 	<p>ひが なつみ ひが なつみ / 産科医師 みんなの笑顔のために! 健康を守り、国民皆保険を維持し、産科医療で定期的に検診を受けられる「国民皆産科制度」を創設します。</p> 	
<p>本田 あきこ ほんだ あきこ / 薬剤師 人生100年時代、全ての世代に安全で優しい社会を届けたい。次世代につなぐ国創りと国民皆保険制度の堅持のために行動します。</p> 	<p>丸山 和也 まるやま かずや / 弁護士 気概ある日本、日本人をつくるための教育の充実! 国民の権利を守る司法の拡充! 国際社会で日本の権利を堂々と主張!</p> 	<p>水口 なおと みずぐち なおと / 全国小売商販政治連盟 理事 地域を支える中小零細、家族経営者のために全力投球! すべての子供の安心・安全、家計負担大幅で子育ての不安を解消します!</p> 	
<p>宮崎 まさお みやまき まさお / 全国土地改良政治連盟顧問 たくましく美しい農山漁村は、世界に誇れる日本の未来への礎です。しっかりと次の世代に引き継げるよう、全力を尽くす覚悟です。</p> 	<p>宮本 しゅうじ みやもと しゅうじ / 参議院議員 地域を元気に! かけがえない地域のために、その中心で活躍する中小・小規模事業者のために、全力で取り組みます!!</p> 	<p>森本 勝也 もりもと かつや / 日本青年会議所元副会長 「強い日本」中小企業を支援する経済政策、武漢を用いた教育政策、ソフト・ハード両面の強靱化による防災政策で未来を拓く!</p> 	
<p>山田 太郎 やまだ たろう / 元参議院議員 マンガやアニメ・ゲームなどの表現の自由を素晴らしい日本の文化として守っていきます。これまでの実績には自信があります。</p> 	<p>山田 としお やまだ としお / 参議院農林水産委員会委員(元委員長) 食と地域と農林水産業を大切に! 政策実現に向け、食料の安定供給、所得向上と後継者の育成、協同組合の発展に全力を挙げます。</p> 	<p>山本 左近 やまもと さこん / 元F1ドライバー 山本左近は、質の高い医療と介護の提供・介護人材の待遇改善・新しいモビリティ社会の実現・交通死亡事故ゼロを目指します。</p> 	
<p>和田 まさむね わだ まさむね / 自民党広報副本部長 誰かで平和な日本を守り抜く。国を守り、子供を守る。子育て世代の負担軽減と支援強化で消費を活性化、所得の向上を実現します。</p> 	<p>特定枠候補者</p>	<p>三木 とおる みき とおる / 参議院議員 地方では今も若者の流出が続き、存続が危ぶまれる自治体が増えている。地方を守り地域の生活を守るため全力を尽くします。</p> 	<p>三浦 靖 みうら やすし / 元衆議院議員 地方議会出身として、少子高齢化、人口減少が進む地域の実情を、国政にしっかりと訴え、反映していく覚悟を業としていきます。</p> 

比例代表は **自民党の比例候補者名** または **自民党** とお書きください。

この選挙公報は、名簿を届け出た政党その他の政治団体から提出された原簿をそのまま印刷したものであり、掲載寸法は名簿登載者の数に応じて決められています。また、掲載順序はくじで決めたものです。

選挙公報

家計第一



比例区は、「候補者名」または「国民民主党」とお書きください。略称：民主党

- 児童手当増額！
子ども3人の家庭なら約1,000万円。
- 暮らせる年金を。
低所得者には最低年60,000円上乗せ。
- あなたの家賃を補助。
年収500万円以下世帯には月10,000円。

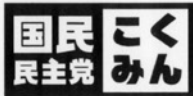

国民民主党 代表
玉木雄一郎

国民民主党 参院選比例名簿登載者 (アイウエオ順)

 いしがみ としお 参議院議員 現職 全力で働く、全力で届ける、全力で読む。	 いそざき 哲史 参議院議員 現職 仲間が思い、かたしにしたい。	 おたに きゆうすけ 参議院議員 現職 平和憲法の精神を守ります	 おやまだ つね子 行政書士・タレント 新人 家計第一で政治を変えろ！	 いわなみ りょうすけ 参議院議員 新人 ココハマ党！働き方改革で男性の家庭進出を。
 きのし たつや 民主党 新人 人への投資で将来の人材を育成	 たなか ひろのぶ JAM 副会長 新人 働くみんなの力になりたい。	 たにがuchi まみ UAセンター職員 新人 働く仲間の笑顔のために	 なかすき けん 参議院議員 政策担当研習 現場第一主義	 はまの よしふみ 参議院議員 現職 まっすぐに力強く！働く仲間のために！
 ひめい ゆみこ 司法書士・行政書士 元職 頑張る女性が華になる社会へ！	 ふりかわ たけと 政界 新人 家計と地域に未来のタネをまく	 いぬえ よりよ 元参議院議員 元職 投資しおけば、子育てで全力応援	 やまし た 元東京府議会議員 新人 環境、農業、花と緑のトップランナー	

投票日 7月21日(日)

投票時間 午前7時～午後8時(一部の地域では、時間の変更があります。)

投票用紙には…

- 参議院選挙区選挙 (クリーム色の用紙) … 候補者名
- 参議院比例代表選挙 (白色の用紙) … 参議院名簿登載者の氏名又は参議院名簿届出政党等の名称若しくは略称を記入してください。

ご存じですか？

投票しやすくなっています。

- 午後8時まで投票できます。(一部の地域では、時間の変更があります。)
- 18歳未満の方を同伴して投票所に入ることができるようになりました。
- 体のご不自由な方は、付添いの方と一緒に投票所に入ることができます。

期日前投票もカンタンです。

- 投票日当日に投票に行けない場合、7月20日(土)まで期日前投票ができます。
- 午前8時30分から午後8時までです。
- 手続きは簡単です。(ハンコは不要。)
- レジャーや買物などの理由でも期日前投票できます。
※一部の期日前投票所では、設置期間・時間が異なります。
(詳しくは、最寄りの市区町選挙管理委員会におたずねください。)

参議院比例代表選挙の投票用紙には、

- ① 候補者名 または ② 政党等名
いずれかを記入してください。

※ 特定枠の候補者の氏名を記載した投票は、比例代表名簿を届け出た政党等への投票となります。

一当選人の決定について

政党等の総得票数(比例代表候補者の得票数と政党等の得票数の合計)に比例して、各政党等の当選人の数が決まります。

また、政党等ごとに優先的に当選人となるべき候補者(特定枠の名簿登載者)があるときは、その候補者を上位とし、その他の候補者については候補者の得票数の多い順に当選人が決まります。

この選挙公報は、名簿を届け出た政党その他の政治団体から提出された原稿をそのまま印刷したものであり、掲載順序は名簿登載者の数に応じて決められています。また、掲載順序はくじで決めたものです。

選挙公報

発行者

兵庫県選挙管理委員会

維新はやる。 次の時代を創る。

この国の社会保障制度、とくに年金制度改革は待たなしの状況にあります。維新は必要な社会保障制度の議論を真摯に行います。既存の与野党にできない具体的施策の提案を続けます。

徹底した **規制改革で経済成長** を実現

支払った分だけ **年金制度改革** きちんと受け取ることで

機会平等社会を実現するための **教育完全無償化**



代表 松井 一郎

比例代表候補者

 むろい 邦彦 日本維新の会参議院幹事長 元国土交通大臣政務官 子や孫たちに夢をつなぐ国づくり	 藤巻 健史 一橋大学卒業/元テレビ朝日 日経財経-東京支局長 今こそ財政金融の 専門家を!	 山口がずゆき 理学療法士/介護支援専門員 元元陽閣議員 いのち輝く未来へ	 鈴木 宗男 元衆議院議員/元国務大臣 北海道・沖縄開発庁長官 政治に情! 北方領土問題解決	 梅村 さとし 44歳/大阪大学医学部卒業 内科医師 日本を元気に! 医療・介護制度の改革を!	 しばた 巧 早稲田大学大学院経済学研究科博士 前総務省/学務局職員(1期) もっと教育無償化を 進めたい!	 空本 せい 東京大学大学院理工学博士 衆議院議員(1期) 政治家として、 技術者として、誠実な実績
 あらかぎ 大樹 昭和46年生/慶応義塾大学 公務員/個人事業主 あらかぎ用風 よらば大樹	 いわがuchi 美智子 36歳/家族:夫、一男四女、長男 愛知県出身/名古屋市在住 河村市長の改革推進! 減税日本のWの公認	 奥田 まり 元アンソニー/関西大学 経済学部/慶応義塾 共同議員の現実 動物取扱施設ゼロ	 くしだ 久子 主婦/33歳/元議員秘書 最新政治塾第1期生 女性自派、主婦自派、 維新から。	 森口 あゆみ 三重県伊賀市生 芸術家/政治塾第1期生 嘘ばかりの政治は 許さない!	 やながせ 裕文 早稲田大学大学院経済学研究科 東京で職をも、ブレずに学業 子どもたちの未来へ!	

比例代表は「維新」または、「候補者名」をお書きください。



日本維新の会 (略称/維新)

- 景気対策 **消費税5%への減税で景気アップ**
- 地方活性化 **減税と規制緩和で地元へ企業を呼び戻そう**
- 財政再建 **経済成長による健全財政を**
- 社会保障 **「自助と支え合い」で安心の社会保障を**
- 外交・防衛 **国防で、愛と自由を守れる国に**

 釈りようこ 党首	 松島ひろのり 幹事長	 及川幸久 外務局長
------------------------	--------------------------	-------------------------

略称: 幸福

比例は「幸福」

または **候補者名** をお書きください。

いのちを守り、繁栄を実現する。

幸福実現党

こう ふう じつ げん とう

hr-party.jp

支えあう社会のために

【党首】又市 征治

比例区は **社民党**

<http://www.sdp.or.jp/>

憲法を活かす政治 比例代表候補者

 吉田ただと 社民党前党首、元参議院議員、 大分県ウエイティング協会会長 【私のこだわり】 雇用労働、農林水産振興、 子育て、教育、地方自治、交通	 仲村 みお 前沖縄県議、沖縄平和運動センター副議長 自治体議員立憲ネットワーク共同代表 【私のこだわり】 地方自治、沖縄振興、子どもの貧困 子育て、教育、医療、福祉、基地問題	 大椿 ゆうこ 労働組合役員、労働相談員 【私のこだわり】 くらしの基盤に及び子育てにかけられる社会を 増税よの買上げを! 脱原発 共生社会の実現
--	---	--

この選挙公報は、名簿を届け出た政党その他の政治団体から提出された原稿をそのまま印刷したものであり、掲載寸法は名簿掲載者の数に応じて決められています。また、掲載順序はくじで決められたものです。

投票日

7月21日(日)

投票時間 午前7時～午後8時(一部の地域では、時間の変更があります。)

投票用紙には…

- 参議院選挙区選挙(クリーム色の用紙)… 候補者名
- 参議院比例代表選挙(白 色の用紙)… 参議院名簿登載者の氏名又は参議院名簿届出政党等の名称若しくは略称を記入してください。

ご存じですか？

比例代表選挙において特定枠制度が導入されました。

- 比例代表選挙において、非拘束名簿式を基本的に維持しつつ、全国的な支持基盤を有するとはいえないが国政上有為な人材、あるいは民意を媒介する政党がその役割を果たす上で必要な人材が当選しやすくなるよう、特定枠制度が導入されました。
- 政党その他の政治団体(政党等)は、候補者とする者のうちの一部の者について、優先的に当選人となるべき候補者として、その氏名及びそれらの者の間における当選人となるべき順位をその他の候補者とする者の氏名と区分して名簿に記載することができます(特定枠)。
- 政党等の総得票数(比例代表候補者の得票数と政党等の得票数を合算したもの)に比例して各政党等の当選人の数が決まります。
- 特定枠の候補者があるときは、特定枠に記載された候補者を上位とし、名簿記載の順位のとおりに当選人となります。
- その他の候補者についてはその得票数の多い順に当選人が決まります。
- 特定枠の候補者の氏名を記載した投票は、政党等への投票とみなされます。

【名簿のイメージ】

候補者 A
候補者 B

優先的に当選人となるべき候補者
第1位 候補者 X
第2位 候補者 Y

【当選順位のイメージ】(特定枠 α 人)

第1位 候補者 X
第2位 候補者 Y
:

特定枠記載者の名簿記載の順位のとおりに当選人とする

第 $\alpha+1$ 位 候補者 A
第 $\alpha+2$ 位 候補者 B
:

特定枠以外の者について得票数の最も多い順

投票しやすくなっています。

- 午後8時まで投票できます。(一部の地域では、時間の変更があります。)
- 18歳未満の方を同伴して投票所に入ることができるようになりました。
- 体がご不自由な方は、付添いの方と一緒に投票所に入ることができます。

期日前投票もカンタンです。

- 投票日当日に投票に行けない場合、7月20日(土)まで期日前投票ができます。
- 午前8時30分から午後8時までです。
- 手続きは簡単です。(ハンコは不要。)
- レジャーや買物などの理由でも期日前投票できます。
※一部の期日前投票所では、設置期間・時間が異なります。
(詳しくは、最寄りの市区町選挙管理委員会におたずねください。)

令和元年10月6日執行

西宮市名塩財産区

議会議員補欠選挙

基準日・登録日	告示日	選挙期日
9月30日	10月1日	10月6日

1 概要

欠員が定数11名の6分の1を超えたことに伴う西宮市名塩財産区議会議員補欠選挙は、公職選挙法第268条の規定により公職選挙法中、町村の議会の選挙に関する規定を適用し、10月1日に告示し、10月6日に2名の選挙を行うこととなった。

9月17日に立候補予定者説明会を名塩会館で開催したところ、2名が出席した。9月27日の立候補届出等の予備審査には新人2名が審査を受けた。告示日には2名の立候補があり、選挙すべき議員の数と立候補者が同数となったため、無投票となった。

2 事務日程表

月日	曜日	期日前(後)	事務内容
9.17	火	19	立候補予定者説明会
9.27	金	9	候補者届出書等の予備審査
9.30	月	6	選挙人名簿登録基準日、登録日
10. 1	火	5	選挙期日の告示 立候補届の受付、候補者からの各種届出の受理 選挙長、同職務代理者等の選任 投票所、選挙会の日時・場所その他の諸告示、報告、通知 選挙時登録異議申出受理期日 無投票の旨の告示、報告、通知
10. 3	木	3	選挙立会人届出期限
10. 6	日	0	選挙期日（無投票）
10. 7	月	(1)	選挙会、当選証書の付与
10.21	月	(15)	選挙・当選の効力に関する異議申出期限 選挙運動費用収支報告書提出期限

3 候補者及び当選人に関する調

候補者及び 当選人の氏名	住所	生年月日	党派	職業
田中 孝彦	西宮市名塩1丁目16番6号	昭和18年 9月19日	無所属	無職
谷野 俊幸	西宮市名塩2丁目3番18号	昭和16年11月10日	無所属	無職

4 選挙執行状況

選挙期日	定数	候補者数	投票の有無	有権者数			投票者数			投票率 (%)			
				男	女	計	男	女	計	男	女	計	
S 27.	8. 18	16	19	有	662	738	1,400	632	696	1,328	95.47	94.31	94.86
S 31.	8. 5	16	19	有	749	836	1,585	662	739	1,401	88.38	88.40	88.39
S 35.	8. 7	16	21	有	713	862	1,575	636	742	1,378	89.20	86.08	87.49
S 39.	8. 9	16	17	有	820	968	1,788	734	845	1,579	89.51	87.29	88.31
S 43.	8.11	12	12	無	※			-	-	-	-	-	-
S 47.	8.13	12	14	有	933	1,074	2,007	762	908	1,670	81.67	84.54	83.21
S 51.	8. 8	12	12	無	908	1,037	1,945	-	-	-	-	-	-
S 55.	8.10	12	12	無	873	967	1,840	-	-	-	-	-	-
S 59.	8.12	12	12	無	867	983	1,850	-	-	-	-	-	-
S 63.	8. 7	12	12	無	862	968	1,830	-	-	-	-	-	-
H 4.	8. 9	12	12	無	870	967	1,837	-	-	-	-	-	-
H 8.	8.11	12	12	無	837	936	1,773	-	-	-	-	-	-
H12.	8. 6	12	12	無	805	909	1,714	-	-	-	-	-	-
H16.	8. 8	12	12	無	795	876	1,671	-	-	-	-	-	-
H20.	8.10	12	12	無	767	873	1,640	-	-	-	-	-	-
H24.	8. 5	11	11	無	707	805	1,512	-	-	-	-	-	-
H28.	8. 7	11	11	無	677	779	1,456	-	-	-	-	-	-
◎ R	1.10.	6	2	2	無	632	749	1,381	-	-	-	-	-

※ 有権者数の記録が残されていないため掲載外とする。

◎は補欠選挙を示す

(注) 有権者数は、無投票の場合選挙時登録日現在の選挙人名簿登録者数である。

付表

投票区一覧表

令和元年7月3日現在

投票区	投票所	所在地	関係区域
1	西宮市役所1階ホール	六漕寺町10番3号	和上町、六漕寺町、与古道町、今在家町、田中町、馬場町、戸田町
2	勤労青少年ホーム	松原町2番37号	池田町、松原町、染殿町(1～10番)
3	用海小学校	用海町3番54号	本町(1～4番)、用海町、石在町(1～6番、12～15番)、染殿町(11番)
4	用海公民館	石在町10番21号	石在町(9・10・19番)、浜松原町(3～9番)、東浜町、朝凧町、東町1丁目(8～14番)、東町2丁目
5	用海幼稚園	石在町17番29号	浜松原町(1・2番)、東町1丁目(1～7番)、石在町(7・8・11番、16～18番)、久保町(7～15番)
6	浜脇小学校	浜脇町5番48号	宮前町、荒成町、本町(5～13番)、久保町(1～6番)、鞍掛町、浜脇町、浜町
7	夙東市民館	川添町10番30号	川東町、川添町、建石町、前浜町
8	社会福祉センター西波止会館	西波止町5番18号	泉町、西波止町
9	西宮浜公民館	西宮浜4丁目13番1号	西宮浜1・2・3・4丁目
10	市庭市民館	市庭町7番13号	神楽町、産所町、宮西町、市庭町、杜家町
11	香櫨園小学校	中浜町3番32号	川西町、中浜町、堀切町、上葭原町、中葭原町、下葭原町、大浜町
12	森具集会所(香櫨園市民館分館)	屋敷町12番1号	郷免町、御茶家所町、松下町、屋敷町、弓場町
13	安井市民館	安井町2番4号	末広町、分銅町、常磐町、平松町、寿町、千歳町、安井町
14	夙川公民館	羽衣町1番39号	羽衣町、霞町、松園町(1番、7～9番、11～15番)
15	夙川西市民館	大谷町3番50号	高塚町、大谷町、松園町(2～6番、10番)
16	夙川小学校	久出ヶ谷町8番4号	木津山町(1～4番)、松ヶ丘町(1・2番)、松生町、菊谷町(1～11番)、久出ヶ谷町、殿山町、雲井町、相生町
17	夙川幼稚園	松ヶ丘町9番23号	樋之池町(8・25・26番)、老松町(1～11番、18番)、深谷町、木津山町(5～11番)、松ヶ丘町(3～14番)、菊谷町(12・13番)
18	北夙川小学校	石列町11番21号	西平町(1～4番、11番)、豊栄町、松風町、石列町、南越木岩町
19	越木岩幼稚園	美作町6番10号	甕岩町、毘沙門町、角石町、西平町(5～10番、12～20番)、美作町
20	北夙川体育館(樋之池公園内)	樋之池町11番33号	苦楽園一番町(1・2・6番)、樋之池町(8・25・26番を除く)、老松町(12～18番)、桜町、苦楽園五番町(2番123号以降、5～9番)

投票区	投票所	所在地	関係区域
21	苔楽園市民館	苔楽園五番町3番25号	苔楽園一番町(3～5番・7～12番)、苔楽園二番町(1～15番)、苔楽園三番町(1～11番)、苔楽園四・五(2番123号以降、5～9番を除く)・六番町
22	苔楽園小学校	苔楽園二番町18番12号	柏堂町、苔楽園二番町(16～19番)、苔楽園三番町(12～21番)、柏堂西町、剣谷町
23	鷲林寺会館	鷲林寺1丁目1番15号	越水字社家郷山、湯元町、鷲林寺1・2丁目、鷲林寺町、北山町、鷲林寺字剣谷、鷲林寺南町、仁川町6丁目(19番)
24	目神山やまびこの家	甲陽園目神山町32番9号	甲陽園目神山町(1～33番)、甲山町(32・35・45番地を除く)
25	甲陽園市民館	甲陽園本庄町1番75号	甲陽園目神山町(34番)、甲陽園山王町、甲陽園西山町(1～5番、14番)、甲陽園若江町、甲陽園本庄町、甲陽園日之出町(3～6番)、神園町(1～8番、11番)、甲山町(32番地)
26	コープ甲陽園集会所	新甲陽町4番5号	甲陽園東山町、甲陽園日之出町(1・2番)、新甲陽町、上ヶ原山田町(1・3番、4番143号)、五月ヶ丘町(9・13・14番)、六軒町(11～13番)、神原(15番)
27	神原市民館	神原6番11号	神原(1～13番)、奥畑(2～5番、7番)、満池谷町(10～12番)、北名次町、名次町
28	獅子ヶ口町集会所	獅子ヶ口町17番4号	獅子ヶ口町、神園町(9・10番、12～16番)、甲陽園西山町(6～13番、15・16番)
29	六軒市民館	大社町12番26号	一ヶ谷町(1・8番)、五月ヶ丘(1～8番、10～12番)、六軒町(1～10番)、神原(14番)、奥畑(1・6・8番)、大社町、高座町(15番)
30	夙川老人いこいの家	若松町5番1号	南郷町、若松町、結善町、大井手町
31	大社小学校	桜谷町9番7号	城山、桜谷町、西田町、満池谷町(1～9番)、清水町
32	大社公民館	柳本町1番37号	神垣町、柳本町、越水町(5～13番)、室川町(4～6番、15番)
33	和光幼稚園	室川町1番4号	越水町(1～4番)、室川町(1～3番、7～14番)、城ヶ堀町(5～8番)
34	西宮市保健所	江上町3番26号	城ヶ堀町(1～4番)、中前田町、中須佐町、江上町、櫛塚町、津田町
35	森下町6番市営住宅集会所	森下町6番13号	森下町、中殿町(3～6番)、神明町(3・4番、9番32号)、芦原町(4番)
36	若竹生活文化会館	西福町15番12号	中殿町(1・2番)、神明町(1・2番、5～8番、9番(32号を除く)、10番)、芦原町(4番を除く)、西福町、神祇官町
37	大箇市民館	津門大箇町7番29号	津門大箇町、津門綾羽町
38	津門保育所	津門稻荷町5番23号	津門大塚町、津門稻荷町
39	津門西口集会所	津門西口町5番9号	津門西口町、津門仁辺町、津門宝津町
40	津門小学校	津門吳羽町5番13号	津門吳羽町、今津山中町、今津曙町

投票区	投票所	所在地	関係区域
41	今津小学校	今津二葉町4番10号	津門住江町、今津社前町、今津大東町、今津二葉町、今津出在家町、今津港町、今津巽町、今津西浜町
42	今津公民館	今津水波町9番28号	津門川町、今津水波町
43	今津体育館	今津真砂町1番4号	今津真砂町、甲子園浜1・2・3丁目
44	南甲子園小学校	南甲子園3丁目9番16号	甲子園網引町(9・10番)、南甲子園2・3丁目、浜甲子園3・4丁目
45	浜甲子園クラブ会館	浜甲子園2丁目10番5号	南甲子園1丁目(10～22番)、浜甲子園1・2丁目
46	浜甲子園団地西集会所	枝川町2番	枝川町(1～3番、13～19番、枝川放水路以西)
47	甲子園浜小学校	古川町1番65号	甲子園九番町(10・11番)、古川町
48	浜甲子園団地中央集会所	枝川町9番3号	枝川町(4～12番、20番、枝川放水路以東)
49	高須公民館	高須町2丁目1番35号	高須町2丁目
50	高須小学校	高須町1丁目1番41号	高須町1丁目(1番10号～18号、1番41号)、鳴尾浜1・2・3丁目
51	鳴尾南中学校	高須町1丁目1番36号	高須町1丁目(1番1号～9号、38号、40号、42号～44号)
52	県営西宮高須団地集会所	高須町1丁目4番19号	高須町1丁目(2～7番)
53	上田公会堂	上田中町3番36号	上田東町、上田中町、上田西町
54	鳴尾東公民館	東鳴尾町1丁目9番1号	東鳴尾町1・2丁目、笠屋町(14～33番)
55	月見里会館	甲子園町22番1号	甲子園八番町、甲子園九番町(1～9番、12～15番)、甲子園町(1～3番、5～13番、20～29番)、南甲子園1丁目(1～9番)
56	鳴尾小学校	鳴尾町5丁目4番6号	甲子園七番町、鳴尾町4・5丁目
57	鳴尾公民館	鳴尾町1丁目8番2号	鳴尾町1・2・3丁目
58	武庫川ランブ会館	武庫川町4番1号	武庫川町、池開町、笠屋町(1～13番)
59	サンフレ鳴尾北団地集会所	小松南町3丁目4番13号	小松西町2丁目、小松南町1・2・3丁目
60	小松小学校	小松東町1丁目3番59号	小松北町1・2丁目、小松東町1・2・3丁目、小松西町1丁目、小松町1・2丁目
61	小曽根町自治会館	小曽根町3丁目3番	小曽根町1・2・3・4丁目
62	里中町自治会館	里中町2丁目5番	里中町1・2・3丁目
63	鳴尾北小学校	学文殿町2丁目2番7号	若草町1・2丁目、学文殿町1・2丁目、甲子園一番町

投票区	投票所	所在地	関係区域
64	甲子園二・三番町自治会館	甲子園三番町10番8号	甲子園二・三・四・五番町
65	上鳴尾町自治会館	上鳴尾町12番10号	花園町、上鳴尾町、甲子園六番町
66	網引市民館	甲子園網引町7番1号	甲子園洲島町、甲子園網引町(1～8番)、今津久寿川町(4～12番)、甲子園町(4番、14～19番、30番)
67	甲子園集会所	甲子園浦風町13番13号	甲子園浦風町、甲子園高潮町、今津久寿川町(1～3番)
68	春風公民館	甲子園春風町2番21号	甲子園春風町、甲子園浜田町、甲子園砂田町、甲子園六石町、甲子園三保町、今津野田町、今津上野町、上甲子園3丁目(8～10番)
69	上甲子園中学校	上甲子園4丁目9番11号	津門飯田町、上甲子園3丁目(1～7番)、上甲子園4・5丁目、甲子園口6丁目(1・2番、12～16番)
70	聖天寺	上甲子園2丁目1番33号	上甲子園1・2丁目
71	上甲子園小学校	甲子園口5丁目9番4号	甲子園口4・5丁目、甲子園口6丁目(3～11番、17・18番)
72	上甲子園公民館	甲子園口3丁目9番26号	甲子園口1・2・3丁目、戸崎町
73	北甲子園口市民館	松並町5番12号	松山町、松並町、熊野町
74	二見町自治会館(二見公園内)	二見町7番	天道町、二見町、甲子園口北町
75	瓦木公民館(第4集会所)	瓦林町8番1号	大屋町、中島町、瓦林町
76	深津小学校	深津町5番22号	深津町、高畑町
77	市民交流センター	高松町20番20号	田代町、高松町(6番、8～22番)
78	西宮北口南自治会館	両度町3番4号	高松町(1～5番、7番)、両度町
79	平木市民館	大畑町1番35号	能登町(1・2・5番)、大畑町、平木町、河原町(3～5番)、青木町
80	月影保育所(豊乗寺内)	広田町6番30号	高座町(1番)、能登町(6～11番)、広田町(1～8番、10・12・13番)、中屋町、河原町(1・2番)
81	広田小学校	愛宕山7番24号	岡田山(2・3番)、愛宕山(11番を除く)、高座町(2～11番)、広田町(9・11番)
82	能登運動場管理棟	能登町14番26号	愛宕山(11番)、岡田山(1番、4～6番)、能登町(12～14番)、丸橋町(8番)、門戸岡田町(1～9番)
83	兵庫栄養調理製菓専門学校	北昭和町9番32号	能登町(3・4番)、甲風園1・2・3丁目、丸橋町(1～7番)、北昭和町、南昭和町
84	高木市民館	高木東町34番8号	高木東町、高木西町、長田町、北口町
85	高木北小学校	薬師町7番5号	野間町、伏原町、薬師町(1・2・6・7番)、林田町
86	瓦木中学校	薬師町4番15号	上之町、日野町、荒木町(1～16番)、大森町、薬師町(3～5番、8～11番)

投票区	投票所	所在地	関係区域
87	下大市会館	下大市東町30番12号	上大市2丁目(1～4番、13～15番、17・18番)、上大市4丁目(1～5番、9～11番)、下大市東町、下大市西町
88	樋ノ口小学校	樋ノ口町2丁目3番32号	堤町、樋ノ口町1・2丁目、大島町、若山町、門前町、荒木町(17～22番)
89	門戸幼稚園	門戸東町3番25号	門戸東町、門戸岡田町(10～13番)、門戸荘、岡田山(7番)
90	甲東小学校	神呪町3番33号	上甲東園4・6丁目、松籟荘、神呪町、門戸西町(1番、10番85号以降を除く)
91	NTT甲東園社宅集会所	上大市1丁目8番	甲東園1丁目、段上町1丁目(1・8・9番)、上大市1丁目、上大市2丁目(5～12番、16番)
92	仁川学院・小ホール	甲東園2丁目13番9号	仁川町1丁目(9番を除く)、仁川町2丁目、甲東園2・3丁目、段上町3丁目(1番、12～14番)、段上町4・5丁目
93	段上公民館	段上町2丁目10番3号	段上町1丁目(7・10・11番)、段上町2丁目、段上町3丁目(2～11番)、段上町6丁目(1～14番)
94	ひかり保育園	上大市4丁目12番3号	段上町1丁目(2～6番、12～19番)、段上町8丁目(1・2番、6～10番、14番)、上大市2丁目(19・20番)、上大市3丁目、上大市4丁目(6～8番、12～22番)
95	甲武体育館	上大市5丁目15番25号	段上町8丁目(3～5番、11～13番)、上大市5丁目(1～17番、19～24番、26番)
96	段上小学校	段上町7丁目5番21号	仁川町1丁目(9番)、一里山町、段上町6丁目(15～24番)、段上町7丁目、段上町8丁目(15番)、上大市5丁目(18・25番、27～29番)
97	田近野町市営住宅集会所	田近野町7番3号	田近野町
98	甲陵中学校	上甲東園2丁目11番20号	甲山町(35・45番地)、仁川町3・4・5丁目、仁川町6丁目(1～18番)、仁川百合野町、仁川五ヶ山町、上甲東園1・2・3丁目
99	上ヶ原小学校	上ヶ原二番町3番13号	上ヶ原二番町、上ヶ原三番町(1・2番)、上ヶ原四番町、上ヶ原五番町(1・2・6番)、上甲東園5丁目、門戸西町(1番、10番85号以降)
100	上ヶ原幼稚園	上ヶ原三番町6番27号	上ヶ原一番町、上ヶ原三番町(3～7番)、上ヶ原五番町(3～5番)、上ヶ原六番町、上ヶ原山田町(1・3番、4番143号を除く)、上ヶ原山手町
101	上ヶ原南小学校	上ヶ原九番町2番93号	一ヶ谷町(6・7番)、上ヶ原七番町(1番1・2号・5号(枝番なし)・8・100号を除く)、上ヶ原八番町(6～14番)、上ヶ原九番町(2・3番)、上ヶ原十番町
102	上ヶ原八番町市営住宅集会所	上ヶ原八番町3番11号	高座町(12～14・16番)、一ヶ谷町(2～5番)、上ヶ原七番町(1番1・2号・5号(枝番なし)・8・100号)、上ヶ原八番町(1～5番)、上ヶ原九番町(1番)
103	生瀬惣川集会所	生瀬東町20番5号	生瀬東町、塩瀬町生瀬(国道176号線及び県道塩瀬宝塚線以北の区域)
104	宝生ヶ丘自治会集会所	宝生ヶ丘1丁目10番2号	宝生ヶ丘1・2丁目、生瀬高台(38番12号)

投票区	投票所	所在地	関係区域
105	生瀬小学校	生瀬町2丁目26番24号	塩瀬町生瀬(国道176号線及び県道塩瀬宝塚線以北の区域並びに1131番地の103～106、108～109を除く)、花の峯、生瀬武庫川町、生瀬町1・2丁目
106	生瀬高台集会所	生瀬高台6番1号	生瀬高台(38番12号を除く)
107	青葉台集会所	青葉台1丁目15番8号	青葉台1・2丁目
108	木之元会館	名塩木之元22番18号	塩瀬町名塩(木之元)、塩瀬町生瀬(1131番地の103～106、108～109)、清瀬台、名塩木之元
109	東山台小学校	東山台2丁目8番地の2	名塩新町、東山台1・2・3・4・5丁目、国見台1・2・3・4・5・6丁目、塩瀬町名塩(武田尾)
110	阪急名塩南台中央会館	名塩南台3丁目13番地の1	名塩南台1・2・3・4丁目
111	名塩会館	名塩2丁目9番38号	塩瀬町名塩(武田尾、木之元、東久保を除く)、名塩山荘、名塩ガーデン、名塩平成台、名塩1・2・3丁目
112	さくらプラザ	名塩さくら台4丁目12番地10	名塩茶園町、名塩さくら台1・2・3・4丁目、名塩美山
113	東久保会館	名塩東久保8番26号	塩瀬町名塩(東久保)、名塩東久保、名塩赤坂
114	名来公会堂	山口町名来2丁目20番14号	山口町名来(有馬川以東で中国自動車道以南の区域を除く)、山口町名来1・2丁目
115	北六甲台小学校	北六甲台5丁目4番1号	山口町名来(有馬川以東で中国自動車道以南の区域)、山口町下山口3丁目(3番)、山口町下山口5丁目(13～16番、17番(5号を除く))、山口町下山口(有馬川以東、中国自動車道以南、国道176号線以北及び船坂川以西の区域。以下「北六甲台区域」という。)、山口町上山口(国道176号線以北)、北六甲台1・2・3・4・5丁目
116	山口センター1階ロビー	山口町下山口4丁目1番8号	山口町下山口(北六甲台区域を除く)、山口町上山口(国道176号線以北の区域を除く)、山口町金仙寺、山口町金仙寺1・2・3丁目、山口町下山口1・2丁目、山口町下山口3丁目(3番を除く)、山口町下山口4丁目、山口町下山口5丁目(1～12番、17番5号)、山口町阪神流通センター1・2・3丁目、山口町上山口1・2・3・4丁目
117	すみれ台集会所式番館	すみれ台2丁目6番地の8	すみれ台1・2・3丁目
118	中野公会堂	山口町中野1丁目5番7号	山口町中野、山口町中野1・2・3丁目、山口町香花園
119	船坂里山学校	山口町船坂2103番地の2	山口町船坂

開票区一覧表

開票区	開票所	所在地	関係区域
西宮市	西宮市立中央体育館	河原町1番16号	西宮市全域

各種選挙の投票状況一覧表

1 衆議院議員選挙(小選挙区)

執行年月日	投票区数	当日有権者数			投票者数			投票率(%)		
		男	女	計	男	女	計	男	女	計
S22. 4.25 (金)	21	29,272	30,512	59,784	19,230	17,432	36,662	65.69	57.13	61.32
S24. 1.23 (日)	19	29,300	31,791	61,091	19,577	16,497	36,074	66.82	51.89	59.05
S27.10. 1 (水)	39	47,478	50,954	98,432	34,270	32,551	66,821	72.18	63.88	67.89
S28. 4.19 (日)	39	51,070	54,845	105,915	33,904	31,716	65,620	66.39	57.83	61.96
S30. 2.27 (日)	41	55,580	59,097	114,677	38,741	35,454	74,195	69.70	59.99	64.70
S33. 5.22 (木)	46	67,485	71,093	138,578	46,224	45,082	91,306	68.50	63.41	65.89
S35.11.20 (日)	59	78,024	80,766	158,790	47,912	45,445	93,357	61.41	56.27	58.79
S38.11.21 (木)	63	90,511	91,200	181,711	52,940	50,945	103,885	58.49	55.86	57.17
S42. 1.29 (日)	68	111,757	112,849	224,606	75,996	75,411	151,407	68.00	66.82	67.41
S44.12.27 (土)	71	122,748	124,205	246,953	73,668	78,124	151,792	60.02	62.90	61.47
S47.12.10 (日)	71	127,441	131,535	258,976	75,348	77,429	152,777	59.12	58.87	58.99
S51.12. 5 (日)	74	131,260	139,066	270,326	88,539	95,296	183,835	67.45	68.53	68.00
S54.10. 7 (日)	76	132,725	142,843	275,568	77,487	84,611	162,098	58.38	59.23	58.82
S55. 6.22 (日)	76	133,648	144,364	278,012	89,499	97,744	187,243	66.97	67.71	67.35
S58.12.18 (日)	78	137,610	149,009	286,619	84,844	92,557	177,401	61.66	62.12	61.89
S61. 7. 6 (日)	80	141,603	153,714	295,317	87,110	97,134	184,244	61.52	63.19	62.39
H 2. 2.18 (日)	92	147,544	159,704	307,248	99,602	112,202	211,804	67.51	70.26	68.94
H 5. 7.18 (日)	102	152,374	166,906	319,280	98,772	111,047	209,819	64.82	66.53	65.72
H 8.10.20 (日)	117	148,015	162,715	310,730	87,272	98,947	186,219	58.96	60.81	59.93
H12. 6.25 (日)	118	161,413	178,090	339,503	93,927	104,681	198,608	58.19	58.78	58.50
H15.11. 9 (日)	118	168,647	188,868	357,515	96,844	107,432	204,276	57.42	56.88	57.14
H17. 9.11 (日)	118	171,198	192,553	363,751	113,793	129,495	243,288	66.47	67.25	66.88
H21. 8.30 (日)	120	176,044	200,535	376,579	119,982	132,474	252,456	68.15	66.06	67.04
H24.12.16 (日)	120	177,223	202,934	380,157	108,453	118,635	227,088	61.20	58.46	59.74
H26.12.14 (日)	120	177,895	205,002	382,897	97,807	106,204	204,011	54.98	51.81	53.28
H29.10.22 (日)	119	183,904	211,620	395,524	92,744	101,818	194,562	50.43	48.11	49.19
(兵庫県第7区)	102	166,453	192,478	358,931	84,002	92,540	176,542	50.47	48.08	49.19
(兵庫県第2区)	17	17,451	19,142	36,593	8,742	9,278	18,020	50.09	48.47	49.24

(注) 平成29年公職選挙法改正により、執行年月日H29.10.22の選挙から西宮市の小選挙区の区割りが兵庫県第7区と兵庫県第2区に改定された。

2 参議院議員選挙(選挙区)

執行年月日	投票 区数	当日有権者数			投票者数			投票率(%)		
		男	女	計	男	女	計	男	女	計
S22. 4.20 (日)	21	29,272	30,512	59,784	18,549	17,309	35,858	63.37	56.73	59.98
◎ S24. 6. 3 (金)	19	29,490	32,074	61,564	6,212	4,774	10,986	21.06	14.88	17.84
◎ S25. 1.12 (木)	20	29,939	32,796	62,735	9,736	8,697	18,433	32.52	26.52	29.38
S25. 6. 4 (日)	20	32,213	34,501	66,714	21,322	19,635	40,957	66.19	56.91	61.39
S28. 4.24 (金)	39	50,796	54,582	105,378	27,276	24,430	51,706	53.70	44.76	49.07
S31. 7. 8 (日)	41	59,611	63,556	123,167	29,771	26,734	56,505	49.94	42.06	45.88
S34. 6. 2 (火)	47	70,575	74,252	144,827	33,265	29,904	63,169	47.13	40.27	43.62
◎ S34. 8.20 (木)	47	70,953	74,500	145,453	11,483	7,236	18,719	16.18	9.71	12.87
S37. 7. 1 (日)	50	85,231	87,228	172,459	49,831	48,167	97,998	58.47	55.22	56.82
S40. 7. 4 (日)	65	102,237	103,529	205,766	56,463	56,974	113,437	55.23	55.03	55.13
S43. 7. 7 (日)	70	118,156	119,450	237,606	72,827	76,107	148,934	61.64	63.71	62.68
S46. 6.27 (日)	71	126,239	128,609	254,848	64,492	66,042	130,534	51.09	51.35	51.22
◎ S47.11. 5 (日)	71	127,009	131,105	258,114	41,295	43,014	84,309	32.51	32.81	32.66
S49. 7. 7 (日)	74	128,812	134,870	263,682	87,283	92,758	180,041	67.76	68.78	68.28
S52. 7.10 (日)	75	131,134	139,821	270,955	82,172	89,347	171,519	62.66	63.90	63.30
S55. 6.22 (日)	76	133,648	144,364	278,012	89,470	97,717	187,187	66.94	67.69	67.33
S58. 6.26 (日)	78	136,203	147,641	283,844	70,143	76,262	146,405	51.50	51.65	51.58
S61. 7. 6 (日)	80	141,603	153,714	295,317	87,037	97,137	184,174	61.47	63.19	62.36
H 1. 7.23 (日)	85	146,809	159,157	305,966	90,770	101,464	192,234	61.83	63.75	62.83
H 4. 7.26 (日)	102	151,082	164,927	316,009	71,294	78,169	149,463	47.19	47.40	47.30
H 7. 7.23 (日)	114	149,937	164,154	314,091	57,397	61,630	119,027	38.28	37.54	37.90
◎ H 8.11.17 (日)	117	148,666	163,285	311,951	43,780	48,900	92,680	29.45	29.95	29.71
H10. 7.12 (日)	118	153,767	169,392	323,159	90,144	100,407	190,551	58.62	59.27	58.97
H13. 7.29 (日)	118	164,577	182,373	346,950	89,269	99,317	188,586	54.24	54.46	54.36
H16. 7.11 (日)	118	169,240	189,763	359,003	93,677	102,360	196,037	55.35	53.94	54.61
H19. 7.29 (日)	119	174,804	197,716	372,520	100,783	110,337	211,120	57.65	55.81	56.67
H22. 7.11 (日)	120	176,590	201,073	377,663	96,735	104,574	201,309	54.78	52.01	53.30
H25. 7.21 (日)	120	177,604	203,813	381,417	99,966	108,451	208,417	56.29	53.21	54.64
H28. 7.10 (日)	118	183,488	210,492	393,980	102,453	114,062	216,515	55.84	54.19	54.96
R 1. 7.21 (日)	119	184,108	212,117	396,225	92,541	102,426	194,967	50.26	48.29	49.21

◎は補欠選挙を示す

3 兵庫県知事選挙

執行年月日	投票 区数	当日有権者数			投票者数			投票率(%)		
		男	女	計	男	女	計	男	女	計
S22. 4. 5 (土)	21	28,640	30,008	58,648	18,543	17,423	35,966	64.75	58.06	61.33
S26. 4.30 (月)	39	45,564	49,044	94,608	28,754	29,872	58,626	63.11	60.91	61.97
S29.12.12 (日)	39	55,228	59,404	114,632	28,300	26,215	54,515	51.24	44.13	47.56
S33.12. 7 (日)	46	64,649	68,636	133,285	20,696	17,812	38,508	32.01	25.95	28.89
S37.11.24 (土)	63	86,517	88,101	174,618	24,424	22,720	47,144	28.23	25.79	27.00
S41.11.20 (日)	69	111,352	112,702	224,054	38,989	35,948	74,937	35.01	31.90	33.45
S45.11.15 (日)	71	122,671	125,051	247,722	50,691	49,011	99,702	41.32	39.19	40.25
S49.11. 3 (日)	74	127,092	133,508	260,600	55,003	56,828	111,831	43.28	42.57	42.91
S53.10.29 (日)	75	128,565	138,488	267,053	47,063	50,035	97,098	36.61	36.13	36.36
S57.10.31 (日)	78	133,276	144,805	278,081	45,818	50,372	96,190	34.38	34.79	34.59
S61.10.26 (日)	80	139,288	151,523	290,811	37,641	40,527	78,168	27.02	26.75	26.88
H 2.10.28 (日)	97	147,058	160,090	307,148	46,839	54,370	101,209	31.85	33.96	32.95
H 6.10.30 (日)	112	150,321	165,510	315,831	48,069	56,819	104,888	31.98	34.33	33.21
H10.10.25 (日)	118	152,626	168,763	321,389	50,375	57,012	107,387	33.01	33.78	33.41
H13. 7.29 (日)	118	161,320	179,668	340,988	88,997	99,109	188,106	55.17	55.16	55.16
H17. 7. 3 (日)	118	166,670	188,137	354,807	43,766	48,199	91,965	26.26	25.62	25.92
H21. 7. 5 (日)	120	172,410	197,147	369,557	57,191	63,462	120,653	33.17	32.19	32.65
H25. 7.21 (日)	120	174,960	201,305	376,265	99,512	108,165	207,677	56.88	53.73	55.19
H29. 7. 2 (日)	119	179,839	207,644	387,483	73,645	82,800	156,445	40.95	39.88	40.37

4 兵庫県議会議員選挙

執行年月日	投票 区数	当日有権者数			投票者数			投票率(%)		
		男	女	計	男	女	計	男	女	計
S22. 4.30 (水)	21	28,930	30,352	59,282	20,349	20,832	41,181	70.34	68.63	69.47
◎ S23. 6.15 (火)	19	29,268	31,415	60,683	10,233	11,152	21,385	34.96	35.50	35.24
S26. 4.30 (月)	39	45,564	49,044	94,608	28,754	29,872	58,626	63.11	60.91	61.97
S30. 4.23 (土)	41	56,555	60,522	117,077	31,944	34,038	65,982	56.48	56.24	56.36
S34. 4.23 (木)	47	68,998	72,662	141,660	41,077	44,696	85,773	59.53	61.51	60.55
S38. 4.17 (水)	63	87,516	89,088	176,604	48,649	51,884	100,533	55.59	58.24	56.93
S42. 4.15 (土)	69	109,270	111,496	220,766	49,588	56,303	105,891	45.38	50.50	47.97
S46. 4.11 (日)	71	122,015	125,010	247,025	64,265	69,593	133,858	52.67	55.67	54.19
S50. 4.13 (日)	74	126,760	133,424	260,184	67,048	74,003	141,051	52.89	55.46	54.21
S54. 4. 8 (日)	75	129,521	139,655	269,176	56,940	63,605	120,545	43.96	45.54	44.78
S58. 4.10 (日)	78	133,573	145,148	278,721	57,682	67,122	124,804	43.18	46.24	44.78
S62. 4.12 (日)	81	138,441	151,165	289,606	62,898	74,210	137,108	45.43	49.09	47.34
H 3. 4. 7 (日)	102	145,091	158,903	303,994	59,409	71,682	131,091	40.95	45.11	43.12
H 7. 6.11 (日)	114	144,270	158,894	303,164	67,526	83,538	151,064	46.81	52.57	49.83
◎ H10. 9. 6 (日)	118	152,517	168,555	321,072	41,451	46,388	87,839	27.18	27.52	27.36
H11. 4.11 (日)	118	153,121	169,716	322,837	64,307	75,363	139,670	42.00	44.41	43.26
◎ H12.12.17 (日)	118	160,145	177,683	337,828	26,950	30,310	57,260	16.83	17.06	16.95
H15. 4.13 (日)	118	163,499	183,521	347,020	62,787	73,795	136,582	38.40	40.21	39.36
H19. 4. 8 (日)	119	170,822	193,669	364,491	64,164	73,580	137,744	37.56	37.99	37.79
◎ H21. 7. 5 (日)	120	172,404	197,141	369,545	56,850	63,084	119,934	32.97	32.00	32.45
H23. 4.10 (日)	120	173,167	198,310	371,477	66,686	74,648	141,334	38.51	37.64	38.05
◎ H27. 1.25 (日)	120	175,933	202,970	378,903	39,464	41,229	80,693	22.43	20.31	21.30
H27. 4.12 (日)	120	174,523	201,606	376,129	63,283	71,796	135,079	36.26	35.61	35.91
H31. 4. 7 (日)	119	180,781	208,748	389,529	68,428	77,640	146,068	37.85	37.19	37.50

◎は補欠選挙を示す

5 西宮市長選挙

執行年月日	投票 区数	当日有権者数			投票者数			投票率(%)		
		男	女	計	男	女	計	男	女	計
S22. 4. 5 (土)	21	28,640	30,008	58,648	18,543	17,423	35,966	64.75	58.06	61.33
S26. 4.23 (月)	39	45,147	48,610	93,757	36,975	40,722	77,697	81.90	83.77	82.87
S30. 4.30 (土)	41	57,153	61,148	118,301	39,265	44,924	84,189	68.70	73.47	71.17
S34. 4.30 (木)	47	70,286	73,934	144,220	49,624	55,921	105,545	70.60	75.64	73.18
S38. 4.30 (火)	63	89,270	90,574	179,844	58,617	66,143	124,760	65.66	73.03	69.37
S42. 4.28 (金)	69	106,685	109,193	215,878	54,586	65,399	119,985	51.17	59.89	55.58
S46. 4.25 (日)	71	120,415	123,631	244,046	66,856	75,994	142,850	55.52	61.47	58.53
S50. 4.27 (日)	74	125,314	132,071	257,385	71,623	83,280	154,903	57.15	63.06	60.18
S54. 4.22 (日)	75	127,851	137,930	265,781	66,122	78,738	144,860	51.72	57.09	54.50
S55.11.23 (日)	76	130,825	142,025	272,850	48,052	55,658	103,710	36.73	39.19	38.01
S59.11.11 (日)	78	136,449	148,420	284,869	39,613	46,504	86,117	29.03	31.33	30.23
S63.10.30 (日)	82	142,225	154,726	296,951	38,212	44,110	82,322	26.87	28.51	27.72
H 4.11. 1 (日)	102	147,940	162,599	310,539	46,746	56,290	103,036	31.60	34.62	33.18
H 8.11.17 (日)	117	145,863	160,722	306,585	43,791	48,893	92,684	30.02	30.42	30.23
H12.11.19 (日)	118	159,873	177,331	337,204	53,044	62,751	115,795	33.18	35.39	34.34
H16.11.14 (日)	118	167,476	188,446	355,922	44,221	51,190	95,411	26.40	27.16	26.81
H20.11.16 (日)	120	173,788	197,673	371,461	57,204	65,130	122,334	32.92	32.95	32.93
H22. 5.16 (日)	120	172,799	197,514	370,313	58,368	66,233	124,601	33.78	33.53	33.65
H26. 4.20 (日)	120	174,006	200,769	374,775	63,038	73,418	136,456	36.23	36.57	36.41
H30. 4.15 (日)	119	180,126	207,997	388,123	67,123	78,485	145,608	37.26	37.73	37.52

6 西宮市議会議員選挙

執行年月日	投票 区数	当日有権者数			投票者数			投票率(%)		
		男	女	計	男	女	計	男	女	計
S22. 4.30 (水)	21	28,930	30,352	59,282	20,349	20,832	41,181	70.34	68.63	69.47
S26. 4.23 (月)	39	45,147	48,610	93,757	36,975	40,722	77,697	81.90	83.77	82.87
S30. 4.30 (土)	41	57,153	61,148	118,301	39,306	44,924	84,230	68.77	73.47	71.20
S34. 4.30 (木)	47	70,286	73,934	144,220	49,642	55,934	105,576	70.63	75.65	73.20
S38. 4.30 (火)	63	89,270	90,574	179,844	58,630	66,154	124,784	65.68	73.04	69.38
S42. 4.28 (金)	69	106,685	109,193	215,878	54,615	65,428	120,043	51.19	59.92	55.61
S46. 4.25 (日)	71	120,415	123,631	244,046	66,882	76,007	142,889	55.54	61.48	58.55
S50. 4.27 (日)	74	125,314	132,071	257,385	71,650	83,300	154,950	57.18	63.07	60.20
S54. 4.22 (日)	75	127,851	137,930	265,781	66,150	78,753	144,903	51.74	57.10	54.52
◎ S55.11.23 (日)	76	130,825	142,025	272,850	48,010	55,621	103,631	36.70	39.16	37.98
S58. 4.24 (日)	78	132,569	144,311	276,880	66,091	80,520	146,611	49.85	55.80	52.95
S62. 4.26 (日)	81	138,290	151,081	289,371	61,740	74,724	136,464	44.65	49.46	47.16
◎ S63.10.30 (日)	82	142,225	154,726	296,951	38,169	44,089	82,258	26.84	28.49	27.70
H 3. 4.21 (日)	102	144,416	158,417	302,833	61,329	76,939	138,268	42.47	48.57	45.66
H 7. 6.11 (日)	114	144,201	158,795	302,996	67,515	83,486	151,001	46.82	52.57	49.84
H11. 4.25 (日)	118	153,143	169,792	322,935	65,724	80,543	146,267	42.92	47.44	45.29
H15. 4.27 (日)	118	163,450	183,554	347,004	64,633	78,900	143,533	39.54	42.98	41.36
◎ H16.11.14 (日)	118	167,476	188,446	355,922	44,183	51,175	95,358	26.38	27.16	26.79
H19. 4.22 (日)	119	170,582	193,528	364,110	66,799	79,437	146,236	39.16	41.05	40.16
◎ H20.11.16 (日)	120	173,788	197,673	371,461	57,107	65,079	122,186	32.86	32.92	32.89
◎ H22. 5.16 (日)	120	172,799	197,514	370,313	58,310	66,207	124,517	33.74	33.52	33.62
H23. 4.24 (日)	120	172,946	198,141	371,087	63,856	73,994	137,850	36.92	37.34	37.15
H27. 4.26 (日)	120	174,402	201,535	375,937	62,667	73,673	136,340	35.93	36.56	36.27
◎ H30. 4.15 (日)	119	180,126	207,997	388,123	67,064	78,440	145,504	37.23	37.71	37.49
H31. 4.21 (日)	119	180,474	208,470	388,944	64,696	75,092	139,788	35.85	36.02	35.94

◎は補欠選挙を示す

R2.3 刊行