

# 選挙の記録

No.49

衆議院議員総選挙  
最高裁判所裁判官国民審査

平成 29 年 10 月 22 日執行

西宮市選挙管理委員会

# 目 次

## 衆議院議員総選挙 最高裁判所裁判官国民審査 ( 共 通 事 項 )

1 概 要	1
2 事務日程表	2
3 選挙人名簿に関する調	
(1) 投票区別名簿登録者数	7
(2) 在外選挙人名簿登録者数	7
4 投票に関する調	
(1) 投票所に使用した施設	8
(2) 投票管理者・立会人・事務従事者数	8
(3) 規模別投票区数	8
5 開票に関する調	
(1) 開票所	9
(2) 開票管理者・立会人・事務従事者数	9
6 啓発に関する調	10

## 衆議院小選挙区選出議員選挙 ( 兵 庫 県 第 7 区 及 び 第 2 区 )

1 候補者に関する調	11
2 投票に関する調	
(1) 投票状況及び結果	12
(2) 年代別有権者数・投票者数・投票率	20
(3) 点字・代理・仮投票	21
(4) 期日前・不在者投票	
① 事由別投票者数	21
② 期日前投票	
管理者別投票日別投票者数	22
③ 不在者投票	
管理者別投票日別投票者数	23

(5) 在外投票者数	25
(6) 時間別投票率の推移	25
3 開票に関する調	
(1) 候補者別得票数等	26
(2) 無効投票数	27
(3) 開票進捗状況	27
4 選挙公営等に関する調	
(1) 選挙公報	28
(2) 個人演説会等開催状況	28
(3) ポスター掲示場	28
5 執行状況	
(1) 当日有権者数・投票者数・投票率	30
選挙公報(縮小版)	35

## 衆議院比例代表選出議員選挙 ( 近 畿 選 挙 区 )

1 名簿届出政党等に関する調	
(1) 名簿届出政党等一覧表	39
(2) 比例代表党派別当選人数	40
2 投票に関する調	
(1) 投票結果	42
(2) 点字・代理・仮投票	46
(3) 期日前・不在者投票	
① 事由別投票者数	46
② 管理者別投票者数	47
(4) 在外投票者数	47
3 開票に関する調	
(1) 名簿届出政党等別得票数等	48
(2) 無効投票数	49
(3) 開票進捗状況	49
選挙公報(縮小版)	51

## 最高裁判所裁判官国民審査

1 国民審査を受ける裁判官	57
2 投票に関する調	
(1) 投票結果	58
(2) 点字・代理投票等	58
3 開票に関する調	
(1) 開票結果	59
(2) 無効投票数	60
(3) 開票進捗状況	60
審査公報(縮小版)	61

## 付 表

投・開票区一覧表	63
投票所一覧表	67
各種選挙の投票状況一覧表	68

## 選挙管理委員会の委員及び事務局機構図

(平成29年10月22日現在)

委員 長	嶋田 克興	西宮市名塩山荘7番21号
委員長職務代理者	川畑 和人	西宮市南甲子園3丁目6番9-208号
委 員	木村 嘉三郎	西宮市松下町4番7号
委 員	松谷 昇	西宮市甲子園九番町7番11号

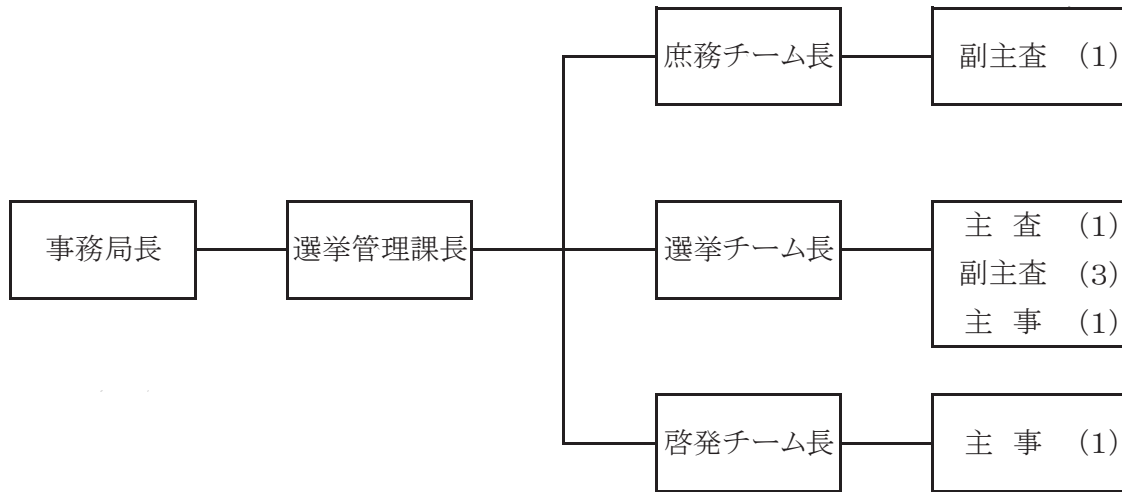

### 事務局職員数

定数 12人

現在数 12人



衆議院議員総選挙  
最高裁判所裁判官国民審査  
共 通 事 項  
(平成29年10月22日執行)



選挙の主演は、  
投票する私たち。

日本の明日を、私たちが決めよう。

投票日

10/22

投票は  
18歳から



# 衆議院議員総選挙

最高裁判所裁判官国民審査

期日前投票

投票日に予定のある方は、10月11日(水)～10月21日(土)までの間、期日前投票ができます。最高裁判所裁判官国民審査の期日前投票の期間も同じです。

旧住所地での投票

7月10日(月)以降に住民票を新しい住所に移された方は、旧住所地での投票となります。

\*旧住所地で3か月以上住んでいる必要があります。

投票の仕方、候補者・政党等の情報は特設サイトでもご覧になれます!「川栄李奈のWEBムービー」も公開中!

衆院選

投票

<http://www.xsoms.go.jp/2017kenkyo/>

総務省・中央選挙管理会・(公財)明るい選挙推進協会

啓発ポスター





ポスター掲示場 (兵庫県第7区)



ポスター掲示場 (兵庫県第2区)



啓発のぼり



懸垂看板

衆議院議員総選挙  
最高裁判所裁判官国民審査 投票所整理券

投票日 **7区**  
平成29年10月22日  
投票時間  
午前7時から午後8時まで

西宮市

氏名 様

抄本番号	投票区	ページ	番号
投票所 (所在地)			

うらをご覧ください

兵庫県第7区投票所整理券（市内居住者用・表）

**期日前投票について**  
投票日当日、投票所に行けない人は、以下の期日前投票所で前もって期日前投票ができます。期日前投票所には、下部の「宣誓書」にあらかじめ記入の上、ご持参ください。

場 所	期 間	時 間
選挙管理委員会（市役所東館7階） 鳴尾支所、甲東支所 瓦木公民館（瓦木支所2階）	10月11日(水)から 10月21日(土)まで	午前8時30分 ～ 午後8時
西宮市大学交流センター （アクタ西宮東館6階） ららぽーと甲子園 （2階オーシャンライドコート）		午前10時 ～ 午後8時

**【ご注意ください】**  
小選挙区の区割り改定に伴い、塩瀬支所・山口支所での期日前投票はできません。  
詳しくは、各戸配布の選挙ニュースをご覧ください。

**宣誓書**

私は、このたびの選挙の当日、下記の事由に該当する見込みです。  
以上、事実と相違ないことを誓います。

(枠内にご記入ください) 平成29年(2017年) 月 日

氏名	生年 月日	明 大 昭 平 西 曆	年 月 日
現住所	選挙人名簿に記載された住所（現住所と異なる場合のみご記入ください） 西宮市		

**事由**（該当する事由を1つ選んで、数字に○を付けてください）

① 仕事、家事、学業、冠婚葬祭等	② (投票区外への) 旅行、外出、その他
③ 病気、負傷、出産、身体障害等	⑤ 住所移転のため、他市区町村に居住
⑥ 天災又は悪天候により投票所に到達困難	※ 以下は記入しないでください

西宮市選挙管理委員会  
〒662-8567 西宮市六湛寺町3番1号 TEL0798-35-3732

小 比 国 **7区**

兵庫県第7区投票所整理券（市内居住者用・裏）

衆議院議員総選挙  
最高裁判所裁判官国民審査 投票所整理券

投票日 **2区**  
平成29年10月22日  
投票時間  
午前7時から午後8時まで

西宮市

氏名 \_\_\_\_\_ 様

抄本番号	投票区	ページ	番号
------	-----	-----	----

投票所  
(所在地)

うらをご覧ください

兵庫県第2区投票所整理券（市内居住者用・表）

期日前投票について

投票日当日、投票所に行けない人は、以下の期日前投票所で前もって期日前投票ができます。期日前投票所には、下部の「宣誓書」にあらかじめ記入の上、ご持参ください。

場 所	期 間	時 間
塩瀬支所、山口支所	10月11日(水)から 10月21日(土)まで	午前8時30分から 午後8時まで

【ご注意ください】

小選挙区の区割り改定に伴い、上記の場所以外での期日前投票はできません。

詳しくは、各戸配布の選挙ニュースをご覧ください。

宣誓書

私は、このたびの選挙の当日、下記の事由に該当する見込みです。  
以上、事実と相違ないことを誓います。

(枠内にご記入ください)

平成29年(2017年) 月 日

氏名	生年 月日	明 大 昭 平 西 暦	年 月 日
現住所	選挙人名簿に記載された住所（現住所と異なる場合のみご記入ください） 西宮市		

事由（該当する事由を1つ選んで、数字に○を付けてください）

① 仕事、家事、学業、冠婚葬祭等	② (投票区外への) 旅行、外出、その他
③ 病気、負傷、出産、身体障害等	⑤ 住所移転のため、他市区町村に居住
⑥ 天災又は悪天候により投票所に到達困難	※ 以下は記入しないでください

西宮市選挙管理委員会  
〒662-8567 西宮市六湛寺町3番1号 TEL0798-35-3732

小 比 国 **2区**

兵庫県第2区投票所整理券（市内居住者用・裏）

投票日

平成29年  
10月22日

衆議院議員総選挙  
最高裁判所裁判官国民審査

7区  
投票所  
整理券

投票時間 午前7時から午後8時まで

※ご自宅では投票できませんので、ご注意ください。(裏面の説明をお読みください。)

### 宣誓書(請求書)

現住所 ※ 印字と異なる場合には修正してください  
〒( ) 郵便番号をもれなくご記入ください

に居住中

フリガナ 氏名			
生年月日	明・大・昭・平	年	月 日
電話番号	( )	-	

私はこのたびの選挙の当日、住所移転により他市区町村に居住していることが真実であることを誓い、投票用紙等を請求します。

平成 29 年 月 日 **7区** ※以下は記入しないでください  
西宮市選挙管理委員会 委員長宛 

小	比	国
---	---	---

(期日前・不在者投S/バーコード)

事由⑤

Blank box for stamp or signature

旧住所	西宮市		
投票所			
抄本番号	第	投票区	頁 番

旧住所	西宮市		
投票所			
抄本番号	第	投票区	頁 番

様

(切り取り線)

兵庫県第7区投票所整理券 (転出者用・表)

郵便 はがき

62円切手  
を貼って  
ください

6 6 2 8 5 6 7

西宮市六湛寺町3番1号

西宮市選挙管理委員会

行

(切り取り線)

### 投票の方法

次のうち、1)又は2)の方法で投票することができます。

- 投票日に、表面に記載の西宮市の投票所で投票できます。  
投票所にはこの整理券を切り離さずにお持ちください。
- 期日前投票または不在者投票ができます。  
◎期間 10月11日(水)～10月21日(土)  
◎時間 午前8時30分～午後8時(土・日曜日も受け付けています)

(1)西宮市で期日前投票をする場合

下の表に記載された期日前投票所へ、この整理券を切り離さずにお持ちください。投票所によって、投票を行える期間・時間が異なりますので、ご注意ください。

場 所	期 間	時 間
選挙管理委員会(市役所東館7階) 鳴尾、甲東の各支所、 瓦木公民館(瓦木支所2階)	10月11日(水)から 10月21日(土)まで	午前8時30分から 午後8時まで
西宮市大学交流センター (アクタ西宮東館6階) ららぽーと甲子園 (2階オーシャンライドコート)		午前10時から 午後8時まで

### 【ご注意ください】

小選挙区の区割り改定に伴い、塩瀬支所・山口支所での期日前投票はできません。

(2)現住所地の選挙管理委員会では不在者投票をする場合

裏面の宣誓書(請求書)にもれなく記入し、切り取り線で切り離して、62円切手を貼り、西宮市選挙管理委員会に投票用紙等を請求してください。この請求に基づき、投票用紙等をあなたの現住所に送付します。送られてきた投票用紙等を、現住所地の選挙管理委員会にお持ちいただき、不在者投票をしていただくことになります。

この方法は投票用紙の郵送等に時間がかかりますので、至急請求してください。

〒662-8567 兵庫県西宮市六湛寺町3番1号  
西宮市選挙管理委員会 ☎0798-35-3732

兵庫県第7区投票所整理券 (転出者用・裏)

投票日

平成29年 衆議院議員総選挙  
10月22日 最高裁判所裁判官国民審査  
投票時間 午前7時から午後8時まで

2区  
投票所  
整理券

※ご自宅では投票できませんので、ご注意ください。(裏面の説明をお読みください。)

### 宣誓書(請求書)

現住所 ※ 印字と異なる場合には修正してください  
〒( ) 郵便番号をきれいに記入ください

に居住中

フリガナ氏名				
生年月日	明・大・昭・平	年	月	日
電話番号	( )	-		

様

(切り取り線)

私はこのたびの選挙の当日、住所移転により他市区町村に居住していることが真実であることを誓い、投票用紙等を請求します。

平成 29 年 月 日 2区 ※以下は記入しないでください  
西宮市選挙管理委員会 委員長宛 小 比 国

旧住所	西宮市
投票所	
抄本番号	第 投票区 頁 番

旧住所	西宮市
投票所	
抄本番号	第 投票区 頁 番

(期日前・不在者投Sバーコード)

事由⑤

旧住所	西宮市
投票所	
抄本番号	第 投票区 頁 番

兵庫県第2区投票所整理券(転出者用・表)

郵便はがき

62円切手を貼ってください

6 6 2 8 5 6 7

西宮市六湛寺町3番1号

西宮市選挙管理委員会

行

(切り取り線)

### 投票の方法

次のうち、1)又は2)の方法で投票することができます。

1) 投票日に、表面に記載の西宮市の投票所で投票できます。  
投票所にはこの整理券を切り離さずにお持ちください。

2) 期日前投票または不在者投票ができます。

◎期間 10月11日(水)~10月21日(土)

◎時間 午前8時30分~午後8時(土・日曜日にも受け付けています)

(1) 西宮市で期日前投票をする場合

下の表に記載された期日前投票所へ、この整理券を切り離さずにお持ちください。投票所によって、投票を行える期間・時間が異なりますので、ご注意ください。

場 所	期 間	時 間
塩瀬支所・山口支所	10月11日(水)から 10月21日(土)まで	午前8時30分から 午後8時まで

#### 【ご注意ください】

小選挙区の区割り改定に伴い、上記以外の場所での期日前投票はできません。

(2) 現住所地の選挙管理委員会 で不在者投票をする場合

裏面の宣誓書(請求書)にもれなく記入し、切り取り線で切り離して、62円切手を貼り、西宮市選挙管理委員会に投票用紙等を請求してください。

この請求に基づき、投票用紙等をあなたの現住所に送付します。

送られてきた投票用紙等を、現住所地の選挙管理委員会にお持ちいただき、不在者投票をしていただくことになります。

この方法は投票用紙の郵送等に時間がかかりますので、至急請求してください。

〒662-8567 兵庫県西宮市六湛寺町3番1号  
西宮市選挙管理委員会 TEL0798-35-3732

兵庫県第2区投票所整理券(転出者用・裏)



# 1 概 要

## (1) 選挙の期日

第48回衆議院議員総選挙は、9月28日衆議院を解散し、同日の臨時閣議において、「10月10日公示、10月22日投票」と正式に決定した。

また、最高裁判所裁判官の第24回国民審査(審査に付される裁判官7名)も10月22日に投票された。

## (2) 候補者

今回の選挙では、小選挙区の区割り改定が実施され、兵庫県第7区(塩瀬支所及び山口支所管内以外)で4名、兵庫県第2区(塩瀬支所及び山口支所管内)で3名の候補者から立候補届出があった。

比例代表(近畿選挙区)は、8政党から127名の名簿の届出があった。

## (3) 選挙人名簿

登録基準日 平成29年10月9日 ただし、年齢については10月22日(投票日)現在

登 録 日 平成29年10月9日

選挙人名簿登録者	兵庫県第7区	男	166,896人	女	192,764人	計	359,660人
	兵庫県第2区	男	17,491人	女	19,182人	計	36,673人
	合計	男	184,387人	女	211,946人	計	396,333人

## (4) 投 票

小選挙区については、区割り改定により兵庫県第7区及び兵庫県第2区の投票が行われた。

選挙当日は、台風21号接近のため、防災態勢が敷かれる中での投開票となった。台風の影響もあり、小選挙区の投票率は前回(H26)より4.09ポイント下がって49.19%であった。

また、台風接近が一因となり、期日前投票者数が大幅に増加し、投票所が混雑する事態となった。前回(H26)より29,302人増加し63,164人であった。

## (5) 開 票

小選挙区の区割り改定により、第1開票区(中央体育館)及び第2開票区(塩瀬公民館)を設置した。

第1開票区では、午後9時30分より開票を開始し、小選挙区は午前0時35分、比例代表は午前0時44分、国民審査は午前1時26分に終了した。

第2開票区では、午後9時30分より開票を開始し、小選挙区は午前0時37分、比例代表は午前0時32分、国民審査は午前1時50分に終了した。

## (6) ポスター掲示場

設置については、10月3日から開始し、10月9日に終了した。

区画数は、7区画+タイトル(注意書き)1区画として、兵庫県第7区に728箇所、兵庫県第2区に119箇所、合計847箇所に設置した。



## 2 事務日程表

月 日	曜 日	期 日 前 (後)	公 示 前 (後)	事 務 内 容
あ ら か じ め				<ol style="list-style-type: none"> <li>1. 選挙執行計画全体計画策定</li> <li>2. 選挙事務分担の決定</li> <li>3. 投票所整理券、選挙人名簿抄本等の作成</li> <li>4. 投票所の名称変更の告示</li> <li>5. 投・開票所の管理者への借用依頼</li> <li>6. 個人演説会施設の管理者への協力依頼</li> <li>7. 不在者投票のできる病院等の(指定施設)調査</li> <li>8. 郵便等投票証明書の交付(更新)</li> <li>9. 在外選挙人証の交付</li> <li>10. 投・開票所及び開票の日時の内定</li> <li>11. 投票管理者及び同職務代理者の選任内定(期日前投票を含む)</li> <li>12. 開票管理者及び同職務代理者の選任内定</li> <li>13. 投票立会人の選任依頼(期日前投票、不在者投票を含む)</li> <li>14. 選挙時電算関係日程の調整</li> <li>15. 選挙時啓発計画策定</li> <li>16. 選挙公報配布計画策定</li> <li>17. 投・開票速報体制の協議及び計画策定</li> <li>18. 選挙事務諸用紙の作成・印刷</li> <li>19. 選挙事務消耗品の発注準備</li> <li>20. 選挙業務各種契約の事前調整</li> <li>21. 選挙執行事務に係る局内打合せ</li> </ol>
9.26	火	26	14	1. 併任職員辞令(2名)(～10月25日)(～10月10日)
9.27	水	25	13	1. 臨時職員2名雇用(～10月24日)
9.28	木	24	12	<ol style="list-style-type: none"> <li>1. 衆議院解散</li> <li>2. 選挙人名簿に係る住民情報記録データ締切日</li> <li>3. 指定在外選挙投票区の変更の委員長専決</li> <li>4. 指定投票区及び指定関係投票区の変更の委員長専決</li> <li>5. 期日前投票所の指定の委員長専決</li> <li>6. 在外選挙人が期日前投票を行う期日前投票所の指定の委員長専決</li> </ol>
9.29	金	23	11	<ol style="list-style-type: none"> <li>1. 補正予算審議</li> <li>2. 在外投票用紙等の受領</li> <li>3. 郵便による在外投票用紙等事前請求者への郵送開始</li> <li>4. 東館701会議室使用開始(～10月25日)</li> </ol>
9.30	土	22	10	1. 投票所整理券、選管用抄本、支所用抄本プリント
10.2	月	20	8	1. 臨時職員13名雇用(～10月24日)

月 日	曜 日	期 日 前 (後)	公 示 前 (後)	事 務 内 容
10.3	火	19	7	1. 立候補予定者及び政党説明会(13:30～ 兵庫県民会館パルテホール) 2. ポスター掲示場設置作業(～10月9日) 3. 東館702会議室使用開始(～10月25日) 4. 庶務係用索引簿プリント
10.4	水	18	6	1. 委員長・書記長会議(13:30～ 兵庫県民会館パルテホール)
10.5	木	17	5	1. 期日前投票管理者説明会(13:30～ 東館8階 大ホール) 2. 不在者投票(施設)説明会(16:00～ 東館8階 大ホール) 3. 開票システムテスト1回目(14:00～ 東館8階 804会議室) 4. 新有権者カード発送
10.6	金	16	4	1. 警察との打合せ(13:30～ 職員会館1階 サークル室) 2. 記者クラブとの打合せ(15:00～ 記者クラブ)
10.7	土	15	3	1. 期日前投票事務派遣職員説明会(9:30～、13:00～、16:00～ 東館7階 701会議室) 2. 投票所整理券発送
10.8	日	14	2	1. 期日前投票事務派遣職員説明会(9:30～、13:00～ 東館7階 701会議室) 2. 投票関係諸用紙受領 3. 不在者投票用封筒受領 4. 啓発物件(第1次)受領 5. 投票用紙(期日前分)受領 6. 国民審査氏名掲示受領
10.9	月	13	1	1. 選挙人名簿登録基準日 2. 選挙人名簿登録者数の報告 3. 在外選挙人名簿登録者数の報告 4. 不在者投票用紙等事前請求者に対する郵便による発送開始 5. 委員会(17:00～ ) ・投票所の告示 ・開票の場所及び日時の告示 ・ポスター掲示場設置場所の告示 ・直接請求の数(50分の1・3分の1)の告示 ・投票管理者及び同職務代理者の選任並びに氏名等の告示 ・投票立会人の選任並びに本人及び投票管理者への通知 ・期日前投票管理者及び同職務代理者選任並びに氏名等の告示 ・期日前投票立会人の選任並びに本人及び投票管理者への通知 ・開票管理者及び同職務代理者選任並びに氏名等の告示

月 日	曜 日	期 日 前 (後)	公 示 前 (後)	事 務 内 容
10.10	火	12	0	<p><b>&lt;公 示 日&gt;</b></p> <ol style="list-style-type: none"> <li>1. 大型啓発看板設置(本庁正面玄関横、各支所等)</li> <li>2. 選挙ニュース各戸配布(～10月11日)</li> <li>3. 候補者氏名及び名簿届出政党等の通知受理及び投・開票管理者への通知</li> <li>4. 開票立会人の届出受理開始</li> <li>5. 選挙事務所設置(異動)届出受理開始</li> <li>6. 個人演説会等(公営施設使用)開催申出の受付開始並びに開催可否について通知</li> <li>7. 違反文書図画の撤去命令及び通報</li> <li>8. 違反設置選挙事務所の閉鎖命令</li> <li>9. 選挙人名簿異議申出受付期日</li> <li>10. 在外選挙人名簿異議申出受付期日</li> <li>11. 在外選挙人名簿登録事務の中断開始(選挙期日まで)</li> <li>12. 審査に付される裁判官の氏名等の通知受理、投・開票管理者に通知</li> <li>13. 併任職員辞令(1名)(～10月25日)</li> <li>14. 臨時職員1名雇用(～10月24日)</li> <li>15. 委員会(19:00～) ・投票記載所氏名掲示の順序を定めるくじの執行(小選挙区)</li> </ol>
10.11	水	11	1	<ol style="list-style-type: none"> <li>1. 期日前投票・不在者投票開始</li> <li>2. 違反文書図画の撤去命令及び通報</li> <li>3. 裁判官氏名等の掲示開始</li> </ol>
10.12	木	10	2	<ol style="list-style-type: none"> <li>1. 個人演説会等(公営施設使用)開始</li> <li>2. 選挙公報受領(小選挙区)</li> <li>3. 点字氏名掲示(期日前用)受領</li> </ol>
10.13	金	9	3	<ol style="list-style-type: none"> <li>1. 啓発物件(第2次)受領</li> <li>2. 開票システムテスト2回目(14:00～ 市立中央体育館及び塩瀬公民館)</li> </ol>
10.14	土	8	4	<ol style="list-style-type: none"> <li>1. 啓発のぼり設置開始(～10月15日)</li> </ol>
10.15	日	7	5	<ol style="list-style-type: none"> <li>1. 大型店舗啓発(16:00～17:00)</li> </ol>
10.16	月	6	6	<ol style="list-style-type: none"> <li>1. 期日前投票状況報告(第1回)</li> <li>2. 投票所器材事前搬入開始</li> <li>3. 選挙公報受領(比例代表)</li> <li>4. 審査公報受領</li> <li>5. 点字氏名掲示(当日用)受領(国審含む)</li> <li>6. 開票関係諸用紙受領(国審含む)</li> </ol>
10.17	火	5	7	<ol style="list-style-type: none"> <li>1. 投票事務説明会 第1投票区～60投票区(10:00～ 東館8階 大ホール) 第61投票区～119投票区(13:30～ 東館8階 大ホール) 模擬投票所における投票事務講習(16:00～ 東館8階 大ホールロビー)</li> <li>2. 投開票速報リハーサル</li> <li>3. 投票用紙(残分)受領</li> <li>4. 選挙のお知らせ(点字版・デジ版)受領及び発送</li> </ol>

月 日	曜 日	期 日 前 (後)	公 示 前 (後)	事 務 内 容
10.18	水	4	8	1. 郵便等による不在者投票請求期限 2. 郵便等による在外投票の投票用紙等請求受理期限 3. 選挙公報全戸配布(～10月19日) 4. 駅前啓発(18:00～19:00)
10.19	木	3	9	1. 開票事務説明会 枚数計算係研修(9:30～、10:30～、11:30～ 東館8階大ホールロビー) 第1開票区(13:30～ 東館8階 大ホール) 第2開票区(16:00～ 東館8階 大ホール) 2. 開票立会人届出期限 3. 選挙のお知らせ(カセット版)受領及び発送 4. 氏名掲示(比例)受領 5. 委員会(17:30～) ・開票立会人の決定 ・開票立会人氏名の選任並びに本人及び開票管理者への通知
10.20	金	2	10	1. 選挙人名簿抄本(指定投票所・名簿対照用)プリント
10.21	土	1	11	1. 期日前投票状況報告(第2回) 2. 選挙運動最終日 3. 期日前・不在者投票最終日 4. 投票所準備完了 5. 開票所FAX送信テスト 6. 当日有権者数(前日値)報告 7. 投票所の入口から300m未満の区域内にある選挙事務所の閉鎖命令準備 8. 委員会(17:30～) ・投票当日選挙人名簿(在外選挙人名簿)登録者数及び有権者数内定
10.22	日	0	12	<b>&lt;投・開票日&gt;</b> 1. 期日前投票結果報告 2. 不在者投票・在外投票を投票管理者(指定投票区)に送致 3. 開票所の設営 4. 期日前投票箱等を開票管理者へ送致 5. 開票関係書類を受領 6. 巡回放送による選挙啓発  <b>【投票(7:00～20:00)】</b> 1. 選挙人名簿との対照・投票用紙の交付 2. 不在者投票に関する調書の作成 3. 投票状況・結果を速報本部へ報告 4. 投票録の作成 5. 投票箱・投票録・選挙人名簿抄本・在外抄本を開票管理者に送致 6. 投票に関する書類を委員会に引継ぎ

月 日	曜 日	期 日 前 (後)	公 示 前 (後)	事 務 内 容
				<b>【開 票(21:30~)】</b> 1. 投票の効力の決定 2. 開票状況・結果を選管本部へ報告 3. 開票録の作成 4. 点検済投票、開票に関する書類を委員会に引継ぎ
10.23	月	1	13	1. 投票点検結果報告書等の県選管への提出 2. 投・開票所の器材の回収・格納(~25日) 3. 啓発用文書図画の撤去 4. 選挙人名簿、在外抄本、投票・開票に関する書類の保存
11.6	月	15	27	1. 選挙運動費用収支報告書提出期限(第1回目)(県選管)
11.21	火	30	42	1. 選挙の効力に関する訴訟提起最終日(県選管)
11.24	金	33	45	1. 当選の効力に関する訴訟提起最終日(県選管)
				残余投票用紙等の処分及び県選管への報告

### 3 選挙人名簿に関する調

#### (1) 投票区別名簿登録者数

平成29年10月9日現在

基 準 日 現 在 名 簿 登 録 者 数											
投票区	男	女	計	投票区	男	女	計	投票区	男	女	計
1	2,210	2,763	4,973	41	2,398	2,668	5,066	81	1,659	1,964	3,623
2	1,340	1,612	2,952	42	1,187	1,108	2,295	82	1,722	2,009	3,731
3	519	555	1,074	43	922	1,074	1,996	83	2,112	2,649	4,761
4	2,042	2,364	4,406	44	2,372	2,662	5,034	84	2,095	2,554	4,649
5	1,174	1,355	2,529	45	1,349	1,529	2,878	85	1,741	1,977	3,718
6	1,677	1,866	3,543	46	741	810	1,551	86	3,756	4,060	7,816
7	1,872	2,137	4,009	47	1,136	1,539	2,675	87	1,464	1,762	3,226
8	1,284	1,415	2,699	48	872	1,168	2,040	88	3,263	3,574	6,837
9	2,715	3,152	5,867	49	2,754	2,952	5,706	89	1,576	1,980	3,556
10	1,687	2,053	3,740	50	1,638	1,753	3,391	90	1,449	1,711	3,160
11	2,385	2,605	4,990	51	1,799	1,900	3,699	91	1,239	1,427	2,666
12	2,076	2,541	4,617	52	1,524	1,807	3,331	92	2,281	2,698	4,979
13	2,290	2,768	5,058	53	2,288	2,284	4,572	93	1,163	1,334	2,497
14	993	1,361	2,354	54	1,973	2,287	4,260	94	1,171	1,317	2,488
15	1,621	1,849	3,470	55	2,305	2,683	4,988	95	709	835	1,544
16	1,765	2,287	4,052	56	1,903	2,197	4,100	96	1,419	1,510	2,929
17	1,295	1,578	2,873	57	1,420	1,592	3,012	97	538	556	1,094
18	1,354	1,700	3,054	58	790	986	1,776	98	3,067	3,638	6,705
19	1,074	1,234	2,308	59	1,421	1,655	3,076	99	1,596	1,778	3,374
20	2,878	3,477	6,355	60	2,243	2,498	4,741	100	699	620	1,319
21	1,153	1,393	2,546	61	995	1,081	2,076	101	1,648	1,826	3,474
22	1,017	1,174	2,191	62	1,040	1,110	2,150	102	1,230	1,455	2,685
23	305	412	717	63	2,249	2,592	4,841	103	495	583	1,078
24	672	867	1,539	64	2,048	2,360	4,408	104	476	541	1,017
25	2,583	3,172	5,755	65	1,790	2,147	3,937	105	1,518	1,660	3,178
26	2,169	2,573	4,742	66	1,385	1,370	2,755	106	394	455	849
27	1,232	1,609	2,841	67	1,076	1,383	2,459	107	415	495	910
28	1,160	1,410	2,570	68	2,150	2,584	4,734	108	652	705	1,357
29	2,282	2,670	4,952	69	1,586	1,900	3,486	109	2,602	2,912	5,514
30	1,216	1,526	2,742	70	1,453	1,714	3,167	110	942	1,026	1,968
31	1,473	1,817	3,290	71	1,747	2,004	3,751	111	1,671	1,862	3,533
32	1,983	2,231	4,214	72	2,654	3,183	5,837	112	1,071	1,162	2,233
33	769	849	1,618	73	2,427	2,650	5,077	113	411	422	833
34	2,327	2,469	4,796	74	2,308	2,719	5,027	114	736	722	1,458
35	647	773	1,420	75	2,291	2,540	4,831	115	2,235	2,504	4,739
36	1,400	1,548	2,948	76	1,242	1,565	2,807	116	2,616	2,756	5,372
37	1,296	1,352	2,648	77	1,211	1,358	2,569	117	749	820	1,569
38	1,328	1,488	2,816	78	1,302	1,663	2,965	118	286	311	597
39	1,128	1,197	2,325	79	1,839	1,880	3,719	119	222	246	468
40	1,901	2,096	3,997	80	1,179	1,277	2,456				
衆議院	兵庫県第7区	(	1～102投票区)					計	166,896	192,764	359,660
衆議院	兵庫県第2区	(	103～119投票区)					計	17,491	19,182	36,673
								合 計	184,387	211,946	396,333

#### (2) 在外選挙人名簿登録者数

				男	女	計	
衆議院	兵庫県第7区	(	1～102投票区)	計	185	212	397
衆議院	兵庫県第2区	(	103～119投票区)	計	14	13	27
				合 計	199	225	424

## 4 投票に関する調

### (1) 投票所に使用した施設

施設区分		計
公共施設	学 校	33
	幼 稚 園	7
	市 役 所 ・ 支 所	2
	公 民 館	7
	地 区 市 民 館	15
	体 育 館 ( 学 校 附 属 以 外 )	3
	公 営 住 宅 集 会 所	7
	そ の 他	8
計		82
民間施設	学 校	2
	幼 稚 園	3
	集 会 所 ・ 公 会 堂	30
	そ の 他 の 施 設	2
	計	
計		119

### (2) 投票管理者・投票立会人及び投票事務従事者数

投票管理者			投票立会人	投票事務従事者		
投票管理者	職務代理者	計		庶務	一般事務従事者	計
119	0	119	238	119	790	909

### (3) 規模別投票区数

: 当日有権者数

1000人 以下	1001～ 2000人	2001～ 3000人	3001～ 4000人	4001～ 5000人	5001～ 7000人	7001人 以上	計
6	16	33	26	23	14	1	119

## 5 開票に関する調

### (1) 開票所

開票区	開票所	関係投票区	小選挙区
第1	中央体育館 (西宮市河原町1番16号)	第1区 ~ 第102区	兵庫県第7区域
第2	塩瀬公民館 (西宮市名塩新町1番地)	第103区 ~ 第119区	兵庫県第2区域

※第2開票区については、衆議院議員選挙時のみ設けるものである。

### (2) 開票管理者・開票立会人及び開票事務従事者数

開票区	開票管理者			開票立会人		開票事務従事者		
	開票管理者	職務代理者	計	小選挙区	比例代表	役付	一般	計
第1	1	0	1	4	6	72	362	434
第2	1	0	1	3	4	21	55	76
計	2	0	2	7	10	93	417	510



## 6 啓発に関する調

項目	内容			期間	備考
	区分	掲出場所	数量		
1. 掲出物による啓発	①看板(大型) ②のぼり	本庁正面玄関柱 各支所正面玄関等 本庁正面ほか 公共施設・郵便局・病院・自治会掲示板等にポスターを掲示し、投票日の周知と投票総参加を呼びかけた。 選挙前に投票総参加の呼びかけ、投票の方法等を周知する選挙ニュースを発行した。 候補者の政見、政策と投票日を周知した。 ティッシュペーパー等を作成し、大型店舗・駅前啓発時及び期日前(不在者)投票時等に配布した。	2枚 5枚 186本 1,100枚 232,700部 232,700部 33,200個	10月10日(火)～ 10月14日(土)～ 10月12日(木)～ 10月10日(火)・11日(水) 10月18日(水)・19日(木) 10月10日(火)～	
2. ポスターによる啓発					
3. 選挙ニュースの発行					宅配により全戸配布 小選挙区ごとに内容を区別
4. 選挙公報の配布					宅配による全戸配布
5. 資材による啓発					ティッシュペーパー30,000(市)・3,000(県)、ウェットティッシュ100(県)、マスク100(県)
6. 放送による啓発	①庁内放送 庁内スポット放送 ②CATV放送 バイ・コミュニケーションズによるCM放送 ③FM放送 さくらFMによるCM放送 ④店内放送 大型店舗の店内スポット放送			10月10日(火)～ 10月10日(火)～ 10月11日(水)～ 10月14日(土)～	投票日、投票参加のPR
7. 大型店頭啓発	明推協委員が市内の大型店頭において、午後4時から5時の間に啓発用ティッシュペーパー等を配布し、投票日の周知と投票総参加を呼びかけた。		8店舗	10月15日(日) 午後4時～午後5時	
8. 駅前啓発	明推協委員が市内の鉄道駅前において、午後6時から7時の間に啓発用ティッシュペーパー等を配布し、投票日の周知と投票総参加を呼びかけた。		5駅前	10月18日(水) 午後6時～午後7時	
9. 軽自動車による巡回放送	公用の軽自動車にアップ・スピーカーを取り付け投票日の周知と投票総参加を呼びかけた。		14台	10月22日(日)	
10. 広報車による巡回広報	広報車により、投票日の周知等の広報を行った。		延19台	10月14日(土)・15日(日) ・21日(土)	
11. 新有権者カードの発送	選挙権を得てから初めての選挙となる新有権者へ投票を呼びかける新有権者カードを送付した。		1,533件	10月5日(木)	
12. その他	①地図入り投票所整理券余白による投票日の周知をした。 ②公用車に選挙名と投票日を書いたマグネット式ポスターを取り付けた。 ③西宮市政ニュース(10/10号)の紙面で、投票日等の周知を図った。				④ホームページに投票日・投票所・期日前(不在者)投票および小選挙区の区割り変更等の情報を掲載した。

衆議院小選挙区選出議員選挙

兵 庫 県 第 7 区  
兵 庫 県 第 2 区

(平成29年10月22日執行)



# 1 候補者に関する調

## 兵庫県第7区

(届出順)

届出 受理 番号	ふりがな 候補者の氏名 (本名)	住 所	生年月日	年齢	候補者届出 政党の名称 (所属党派名称)	新前 元別	職 業
1	うえだ さち子 (上田 幸子)	兵庫県西宮市 川添町5番18号	昭和23年2月9日	69	日本共産党	新	無職
2	はたなか 光成 (畠中 光成)	兵庫県西宮市 今在家町2番25-803号	昭和47年6月30日	45	希望の党	元	大樹グリーンサポ ート株式会社研究員
3	みき けえ (三木 圭恵)	兵庫県三田市 弥生が丘1丁目3番地1 2番館403号	昭和41年7月7日	51	日本維新の会	元	日本維新の会衆議 院兵庫県第7選挙 区支部長
4	やまだ 賢司 (山田 賢司)	兵庫県西宮市 分銅町7番30-203号	昭和41年4月20日	51	自由民主党	前	選挙区支部長

## 兵庫県第2区

(届出順)

届出 受理 番号	ふりがな 候補者の氏名 (本名)	住 所	生年月日	年齢	候補者届出 政党の名称 (所属党派名称)	新前 元別	職 業
1	ふなかわ 治郎 (船川 治郎)	神戸市兵庫区 水木通1丁目1番4-608号	昭和42年7月4日	50	無所属	新	株式会社V s t代 表取締役
2	あかば かずよし (赤羽 一嘉)	神戸市北区 広陵町3丁目42番地	昭和33年5月7日	59	公明党	前	公明党兵庫県本部 代表
3	ひらまつ じゅんこ 平松 順子	神戸市北区 鈴蘭台東町2丁目8番15号 鈴蘭台コーポ102号	昭和24年10月11日	68	日本共産党	新	日本共産党兵庫県 委員会職員

## 2 投票に関する調

### (1) 投票状況及び結果

投票区	投票所名	当日有権者数			時 間 別 投											
					9 時 現 在			11 時 現 在			13 時 現 在			15 時 現 在		
		男	女	計	男	女	計	男	女	計	男	女	計	男	女	計
1	西宮市役所 1階ホール	2,383	2,963	5,346	20	10	30	100	80	180	260	260	520	380	360	740
2	勤労青少年ホーム	1,330	1,608	2,938	30	20	50	130	110	240	260	270	530	350	360	710
3	用海小学校	516	555	1,071	20	10	30	60	50	110	100	100	200	120	120	240
4	用海公民館	2,032	2,360	4,392	50	40	90	220	210	430	390	410	800	500	530	1,030
5	用海幼稚園	1,172	1,352	2,524	30	20	50	130	120	250	250	260	510	310	330	640
6	浜脇小学校	1,674	1,865	3,539	30	20	50	130	90	220	310	270	580	410	370	780
7	夙東市民館	1,869	2,132	4,001	30	10	40	200	180	380	420	420	840	530	550	1,080
8	社会福祉センター 西波止会館	1,278	1,414	2,692	30	30	60	140	140	280	280	290	570	360	360	720
9	西宮浜公民館	2,710	3,146	5,856	50	50	100	270	280	550	580	630	1,210	760	820	1,580
10	市庭市民館	1,682	2,044	3,726	30	20	50	150	150	300	300	300	600	390	390	780
11	香櫨園市民館	2,378	2,600	4,978	50	50	100	240	230	470	550	560	1,110	720	740	1,460
12	森具集会所 (香櫨園市民館分館)	2,070	2,532	4,602	60	40	100	250	240	490	490	500	990	630	700	1,330
13	安井市民館	2,282	2,762	5,044	40	20	60	220	160	380	470	460	930	630	640	1,270
14	夙川公民館	986	1,356	2,342	20	10	30	110	110	220	210	270	480	300	360	660
15	夙川西市民館	1,615	1,844	3,459	30	30	60	170	170	340	350	350	700	500	500	1,000
16	夙川小学校	1,759	2,281	4,040	50	50	100	250	250	500	450	510	960	570	640	1,210
17	夙川幼稚園	1,289	1,575	2,864	40	30	70	160	160	320	310	360	670	420	470	890
18	北夙川小学校	1,348	1,697	3,045	30	30	60	170	160	330	340	350	690	430	480	910
19	越木岩幼稚園	1,072	1,233	2,305	20	10	30	120	100	220	230	200	430	320	300	620
20	北夙川体育館	2,870	3,472	6,342	70	60	130	320	290	610	720	700	1,420	990	1,020	2,010
21	苦楽園市民館	1,150	1,391	2,541	30	10	40	120	110	230	220	230	450	300	330	630
22	苦楽園小学校	1,015	1,173	2,188	20	10	30	90	100	190	200	200	400	270	280	550
23	鷲林寺会館	305	411	716	0	10	10	30	50	80	70	100	170	90	120	210
24	目神山やまびこの家	669	866	1,535	10	10	20	80	80	160	160	180	340	220	260	480
25	甲陽園市民館	2,576	3,167	5,743	50	30	80	250	240	490	530	560	1,090	690	780	1,470
26	コープ甲陽園集会所	2,163	2,571	4,734	30	20	50	160	140	300	420	450	870	600	650	1,250
27	神原市民館	1,228	1,607	2,835	40	40	80	170	240	410	290	380	670	390	480	870
28	獅子ケ口町集会所	1,157	1,405	2,562	30	20	50	120	120	240	250	260	510	360	380	740
29	六軒市民館	2,277	2,662	4,939	50	30	80	210	190	400	430	440	870	540	560	1,100
30	夙川老人いこいの家	1,213	1,526	2,739	30	10	40	120	80	200	290	300	590	410	440	850
31	大社小学校	1,468	1,816	3,284	50	50	100	150	150	300	350	350	700	400	450	850
32	大社公民館	1,974	2,224	4,198	40	30	70	200	200	400	400	430	830	520	580	1,100
33	和光幼稚園	766	845	1,611	10	10	20	70	70	140	150	160	310	190	210	400
34	西宮市保健所	2,319	2,465	4,784	40	20	60	140	120	260	320	310	630	460	440	900

票 者 数									確 定 ( 20 時 )						投 票 区
17 時 現 在			18 時 現 在			19 時 現 在			投 票 者 数			投 票 率 (%)			
男	女	計	男	女	計	男	女	計	男	女	計	男	女	計	
460	470	930	520	530	1,050	550	560	1,110	1,063	1,238	2,301	44.61	41.78	43.04	1
410	440	850	430	480	910	460	500	960	672	786	1,458	50.53	48.88	49.63	2
140	140	280	150	150	300	160	160	320	254	246	500	49.22	44.32	46.69	3
590	630	1,220	630	680	1,310	660	720	1,380	940	1,040	1,980	46.26	44.07	45.08	4
360	380	740	380	400	780	390	430	820	546	616	1,162	46.59	45.56	46.04	5
490	460	950	530	490	1,020	560	520	1,080	788	817	1,605	47.07	43.81	45.35	6
620	640	1,260	660	690	1,350	700	720	1,420	957	1,003	1,960	51.20	47.05	48.99	7
420	430	850	450	450	900	470	470	940	634	665	1,299	49.61	47.03	48.25	8
890	960	1,850	970	1,050	2,020	1,020	1,110	2,130	1,338	1,494	2,832	49.37	47.49	48.36	9
460	470	930	490	490	980	520	530	1,050	817	887	1,704	48.57	43.40	45.73	10
870	900	1,770	940	960	1,900	1,000	1,020	2,020	1,329	1,393	2,722	55.89	53.58	54.68	11
760	860	1,620	830	910	1,740	870	960	1,830	1,138	1,285	2,423	54.98	50.75	52.65	12
750	780	1,530	800	840	1,640	840	890	1,730	1,226	1,365	2,591	53.72	49.42	51.37	13
350	430	780	380	460	840	410	490	900	549	670	1,219	55.68	49.41	52.05	14
550	550	1,100	580	580	1,160	600	600	1,200	858	873	1,731	53.13	47.34	50.04	15
680	780	1,460	720	840	1,560	740	860	1,600	995	1,186	2,181	56.57	51.99	53.99	16
470	530	1,000	510	580	1,090	530	610	1,140	664	780	1,444	51.51	49.52	50.42	17
510	550	1,060	540	590	1,130	580	620	1,200	718	789	1,507	53.26	46.49	49.49	18
360	350	710	390	380	770	410	400	810	548	549	1,097	51.12	44.53	47.59	19
1,130	1,240	2,370	1,230	1,350	2,580	1,280	1,420	2,700	1,549	1,742	3,291	53.97	50.17	51.89	20
370	390	760	390	410	800	420	440	860	583	648	1,231	50.70	46.59	48.45	21
320	340	660	350	360	710	360	370	730	493	540	1,033	48.57	46.04	47.21	22
100	130	230	110	130	240	110	130	240	167	208	375	54.75	50.61	52.37	23
260	310	570	270	320	590	280	330	610	371	429	800	55.46	49.54	52.12	24
830	930	1,760	900	1,010	1,910	940	1,060	2,000	1,348	1,504	2,852	52.33	47.49	49.66	25
740	800	1,540	800	860	1,660	870	930	1,800	1,195	1,298	2,493	55.25	50.49	52.66	26
460	550	1,010	490	580	1,070	510	600	1,110	647	812	1,459	52.69	50.53	51.46	27
410	450	860	430	470	900	460	500	960	604	666	1,270	52.20	47.40	49.57	28
640	690	1,330	680	730	1,410	720	770	1,490	1,075	1,174	2,249	47.21	44.10	45.54	29
490	560	1,050	520	590	1,110	560	620	1,180	732	820	1,552	60.35	53.74	56.66	30
500	550	1,050	550	600	1,150	570	640	1,210	808	923	1,731	55.04	50.83	52.71	31
650	690	1,340	700	730	1,430	730	780	1,510	990	1,063	2,053	50.15	47.80	48.90	32
230	250	480	240	260	500	260	270	530	355	374	729	46.34	44.26	45.25	33
570	540	1,110	610	580	1,190	650	630	1,280	1,011	1,040	2,051	43.60	42.19	42.87	34

投票区	投票所名	当日有権者数			時間別投票											
					9時現在			11時現在			13時現在			15時現在		
		男	女	計	男	女	計	男	女	計	男	女	計	男	女	計
35	森下町6番市営住宅集会所	646	769	1,415	10	10	20	50	50	100	90	90	180	120	130	250
36	若竹生活文化会館	1,395	1,545	2,940	20	10	30	90	80	170	210	200	410	290	270	560
37	大筒市民館	1,290	1,347	2,637	20	20	40	100	90	190	240	230	470	330	330	660
38	津門保育所	1,320	1,483	2,803	30	20	50	120	100	220	270	270	540	370	370	740
39	津門西口集会所	1,127	1,194	2,321	30	20	50	140	110	250	260	240	500	330	320	650
40	津門小学校	1,894	2,092	3,986	30	20	50	150	130	280	310	280	590	400	380	780
41	今津中学校	2,393	2,661	5,054	40	20	60	190	170	360	370	350	720	490	480	970
42	今津文協保育所	1,183	1,099	2,282	20	20	40	80	70	150	160	140	300	220	180	400
43	今津体育館	918	1,070	1,988	20	30	50	120	120	240	190	200	390	240	250	490
44	南甲子園小学校	2,369	2,659	5,028	40	30	70	240	200	440	510	460	970	610	600	1,210
45	浜甲子園クラブ会館	1,346	1,529	2,875	20	10	30	120	110	230	280	270	550	380	360	740
46	浜甲子園団地西集会所	738	806	1,544	20	0	20	70	40	110	130	100	230	160	120	280
47	甲子園浜小学校	1,132	1,534	2,666	30	20	50	100	80	180	180	170	350	210	200	410
48	浜甲子園団地中央集会所	865	1,165	2,030	30	20	50	100	90	190	200	180	380	240	210	450
49	高須公民館	2,749	2,944	5,693	60	20	80	240	180	420	510	430	940	670	600	1,270
50	高須小学校	1,633	1,746	3,379	30	20	50	120	120	240	300	290	590	390	380	770
51	鳴尾南中学校	1,782	1,889	3,671	50	10	60	180	120	300	340	290	630	440	390	830
52	県営西宮高須団地集会所	1,520	1,804	3,324	30	30	60	160	150	310	310	300	610	390	400	790
53	上田公会堂	2,277	2,278	4,555	40	20	60	190	160	350	390	360	750	510	460	970
54	鳴尾東小学校	1,934	2,281	4,215	30	10	40	140	100	240	320	290	610	420	370	790
55	月見里会館	2,294	2,674	4,968	70	40	110	220	140	360	420	340	760	570	510	1,080
56	鳴尾小学校	1,894	2,190	4,084	30	10	40	120	60	180	270	190	460	360	250	610
57	鳴尾支所	1,414	1,587	3,001	20	0	20	70	50	120	170	140	310	240	200	440
58	武庫川ランプ会館	789	981	1,770	20	10	30	60	50	110	120	110	230	160	150	310
59	サンラフレ鳴尾北団地集会所	1,414	1,649	3,063	30	10	40	150	130	280	310	320	630	400	430	830
60	小松小学校	2,236	2,490	4,726	60	30	90	240	180	420	440	380	820	580	550	1,130
61	小曾根自治会館	993	1,079	2,072	20	20	40	90	80	170	190	170	360	280	260	540
62	里中町自治会館	1,038	1,103	2,141	20	10	30	120	100	220	230	200	430	280	270	550
63	鳴尾北小学校	2,244	2,586	4,830	30	20	50	170	140	310	390	380	770	540	540	1,080
64	甲子園二・三番町自治会館	2,044	2,351	4,395	30	20	50	190	170	360	400	400	800	550	550	1,100
65	上鳴尾町自治会館	1,781	2,139	3,920	30	20	50	170	140	310	320	310	630	440	450	890
66	網引市民館	1,380	1,366	2,746	30	20	50	150	100	250	260	230	490	320	320	640
67	甲子園集会所	1,074	1,378	2,452	30	20	50	120	120	240	230	250	480	280	320	600
68	春風小学校	2,142	2,581	4,723	30	10	40	170	140	310	380	360	740	510	480	990

票 者 数									確 定 ( 20 時 )						投 票 区
17 時 現 在			18 時 現 在			19 時 現 在			投 票 者 数			投 票 率 (%)			
男	女	計	男	女	計	男	女	計	男	女	計	男	女	計	
140	160	300	150	170	320	160	170	330	233	259	492	36.07	33.68	34.77	35
350	320	670	370	340	710	400	360	760	607	629	1,236	43.51	40.71	42.04	36
390	400	790	430	420	850	450	430	880	598	608	1,206	46.36	45.14	45.73	37
430	430	860	450	460	910	480	480	960	674	726	1,400	51.06	48.95	49.95	38
370	360	730	400	390	790	410	410	820	574	611	1,185	50.93	51.17	51.06	39
460	450	910	500	490	990	520	510	1,030	755	794	1,549	39.86	37.95	38.86	40
610	590	1,200	650	630	1,280	690	660	1,350	1,093	1,170	2,263	45.67	43.97	44.78	41
270	230	500	280	250	530	290	260	550	436	436	872	36.86	39.67	38.21	42
260	290	550	280	310	590	300	320	620	429	499	928	46.73	46.64	46.68	43
750	720	1,470	800	760	1,560	840	800	1,640	1,212	1,296	2,508	51.16	48.74	49.88	44
460	440	900	490	470	960	520	510	1,030	716	774	1,490	53.19	50.62	51.83	45
190	150	340	200	160	360	220	170	390	358	377	735	48.51	46.77	47.60	46
240	250	490	260	260	520	270	270	540	596	826	1,422	52.65	53.85	53.34	47
280	250	530	290	260	550	300	270	570	472	561	1,033	54.57	48.15	50.89	48
760	690	1,450	810	750	1,560	840	780	1,620	1,261	1,315	2,576	45.87	44.67	45.25	49
470	450	920	510	480	990	540	510	1,050	778	812	1,590	47.64	46.51	47.06	50
520	460	980	540	490	1,030	560	500	1,060	781	789	1,570	43.83	41.77	42.77	51
440	460	900	460	490	950	480	520	1,000	735	855	1,590	48.36	47.39	47.83	52
590	540	1,130	630	570	1,200	660	600	1,260	1,072	1,106	2,178	47.08	48.55	47.82	53
490	450	940	510	470	980	540	490	1,030	892	1,017	1,909	46.12	44.59	45.29	54
690	660	1,350	770	730	1,500	820	780	1,600	1,273	1,416	2,689	55.49	52.95	54.13	55
430	330	760	460	350	810	490	390	880	938	1,055	1,993	49.52	48.17	48.80	56
290	250	540	310	270	580	320	290	610	662	731	1,393	46.82	46.06	46.42	57
180	180	360	200	190	390	210	200	410	346	391	737	43.85	39.86	41.64	58
490	530	1,020	530	560	1,090	560	590	1,150	760	845	1,605	53.75	51.24	52.40	59
680	650	1,330	730	720	1,450	770	760	1,530	1,099	1,206	2,305	49.15	48.43	48.77	60
320	300	620	350	320	670	360	340	700	487	530	1,017	49.04	49.12	49.08	61
330	340	670	350	350	700	370	370	740	504	539	1,043	48.55	48.87	48.72	62
640	670	1,310	680	700	1,380	730	750	1,480	1,153	1,270	2,423	51.38	49.11	50.17	63
650	670	1,320	700	730	1,430	750	780	1,530	1,097	1,246	2,343	53.67	53.00	53.31	64
520	550	1,070	560	590	1,150	590	620	1,210	948	1,084	2,032	53.23	50.68	51.84	65
380	360	740	400	380	780	430	400	830	592	660	1,252	42.90	48.32	45.59	66
330	380	710	350	400	750	370	420	790	506	601	1,107	47.11	43.61	45.15	67
600	590	1,190	670	670	1,340	710	710	1,420	1,027	1,208	2,235	47.95	46.80	47.32	68



投票区	投票所名	当日有権者数			時間別投票											
					9時現在			11時現在			13時現在			15時現在		
		男	女	計	男	女	計	男	女	計	男	女	計	男	女	計
69	上甲子園中学校	1,578	1,894	3,472	30	20	50	160	140	300	310	310	620	410	420	830
70	聖天寺	1,446	1,710	3,156	40	30	70	160	160	320	310	310	620	410	410	820
71	上甲子園小学校	1,741	1,999	3,740	30	30	60	160	140	300	340	330	670	460	450	910
72	上甲子園公民館	2,646	3,176	5,822	50	30	80	250	210	460	550	570	1,120	760	810	1,570
73	北甲子園口市民館	2,419	2,647	5,066	40	20	60	240	190	430	500	450	950	680	640	1,320
74	二見町自治会館 (二見公園内)	2,301	2,713	5,014	40	20	60	240	210	450	480	490	970	670	690	1,360
75	瓦木小学校	2,280	2,531	4,811	30	20	50	160	120	280	350	290	640	480	410	890
76	深津小学校	1,236	1,558	2,794	20	20	40	120	100	220	220	200	420	270	260	530
77	市民交流センター	1,200	1,345	2,545	20	10	30	80	70	150	170	180	350	240	260	500
78	西宮北口南自治会館	1,300	1,661	2,961	30	20	50	120	120	240	260	290	550	380	410	790
79	平木市民館	1,824	1,876	3,700	40	20	60	140	90	230	290	230	520	380	330	710
80	月影保育所 (豊乗寺内)	1,171	1,270	2,441	20	10	30	100	90	190	200	180	380	260	250	510
81	広田小学校	1,651	1,958	3,609	40	30	70	180	140	320	360	350	710	450	450	900
82	能登運動場管理棟	1,715	2,005	3,720	40	20	60	200	160	360	360	360	720	500	500	1,000
83	兵庫栄養調理 製菓専門学校	2,103	2,640	4,743	40	20	60	170	150	320	380	370	750	520	530	1,050
84	高木市民館	2,090	2,550	4,640	30	10	40	170	120	290	340	300	640	480	420	900
85	高木北小学校	1,734	1,970	3,704	40	20	60	160	110	270	390	340	730	540	490	1,030
86	瓦木中学校	3,743	4,048	7,791	40	20	60	230	180	410	520	500	1,020	730	690	1,420
87	下大市会館	1,460	1,755	3,215	20	20	40	120	120	240	250	250	500	360	350	710
88	樋ノ口小学校	3,255	3,566	6,821	60	40	100	260	240	500	560	540	1,100	760	730	1,490
89	門戸幼稚園	1,567	1,975	3,542	40	20	60	170	120	290	330	300	630	430	410	840
90	甲東小学校	1,445	1,707	3,152	20	10	30	100	70	170	250	200	450	340	290	630
91	NTT 甲東園 社宅集会所	1,233	1,424	2,657	20	10	30	90	70	160	200	170	370	280	260	540
92	仁川学院・ 小ホール	2,275	2,692	4,967	30	20	50	170	120	290	360	310	670	480	440	920
93	段上公民館	1,156	1,332	2,488	10	10	20	90	60	150	180	160	340	260	240	500
94	ひかり保育園	1,164	1,313	2,477	30	20	50	90	80	170	210	190	400	280	270	550
95	甲武体育館	707	833	1,540	10	10	20	70	70	140	150	160	310	190	210	400
96	段上小学校	1,415	1,505	2,920	30	10	40	140	110	250	300	260	560	380	340	720
97	田近野町市営 住宅集会所	534	556	1,090	10	10	20	60	60	120	110	110	220	160	160	320
98	甲陵中学校	3,062	3,631	6,693	50	30	80	270	210	480	550	520	1,070	720	710	1,430
99	上ヶ原小学校	1,592	1,774	3,366	40	20	60	170	120	290	310	270	580	410	360	770
100	上ヶ原幼稚園	699	619	1,318	10	10	20	70	60	130	120	100	220	150	120	270
101	上ヶ原南小学校	1,643	1,823	3,466	50	30	80	150	130	280	270	260	530	340	360	700
102	上ヶ原八幡町 市営住宅集会所	1,225	1,453	2,678	20	20	40	120	110	230	230	230	460	310	320	630
兵庫県第7区 (第1開票区)計		166,453	192,478	358,931	3,280	2,120	5,400	15,370	13,290	28,660	31,760	30,820	62,580	42,250	42,070	84,320

票 者 数									確 定 ( 20 時 )						投 票 区
17 時 現 在			18 時 現 在			19 時 現 在			投 票 者 数			投 票 率 (%)			
男	女	計	男	女	計	男	女	計	男	女	計	男	女	計	
480	530	1,010	520	570	1,090	550	610	1,160	724	878	1,602	45.88	46.36	46.14	69
480	500	980	520	550	1,070	550	580	1,130	755	839	1,594	52.21	49.06	50.51	70
550	560	1,110	600	610	1,210	630	640	1,270	876	930	1,806	50.32	46.52	48.29	71
910	1,020	1,930	980	1,100	2,080	1,040	1,170	2,210	1,415	1,614	3,029	53.48	50.82	52.03	72
860	840	1,700	940	910	1,850	1,000	970	1,970	1,409	1,464	2,873	58.25	55.31	56.71	73
820	870	1,690	870	930	1,800	920	970	1,890	1,352	1,529	2,881	58.76	56.36	57.46	74
560	510	1,070	590	540	1,130	630	550	1,180	1,151	1,234	2,385	50.48	48.76	49.57	75
320	310	630	340	330	670	360	350	710	594	696	1,290	48.06	44.67	46.17	76
310	320	630	340	350	690	370	380	750	537	602	1,139	44.75	44.76	44.75	77
470	500	970	520	560	1,080	540	580	1,120	786	884	1,670	60.46	53.22	56.40	78
480	420	900	510	450	960	530	480	1,010	804	790	1,594	44.08	42.11	43.08	79
310	310	620	330	340	670	350	360	710	542	571	1,113	46.29	44.96	45.60	80
530	540	1,070	560	570	1,130	590	600	1,190	865	965	1,830	52.39	49.28	50.71	81
600	620	1,220	650	670	1,320	680	700	1,380	963	1,041	2,004	56.15	51.92	53.87	82
630	670	1,300	680	710	1,390	710	760	1,470	1,171	1,357	2,528	55.68	51.40	53.30	83
590	550	1,140	640	610	1,250	670	640	1,310	1,159	1,339	2,498	55.45	52.51	53.84	84
660	630	1,290	710	690	1,400	760	740	1,500	994	1,023	2,017	57.32	51.93	54.45	85
920	880	1,800	1,000	970	1,970	1,040	1,030	2,070	1,790	1,880	3,670	47.82	46.44	47.11	86
420	420	840	450	440	890	470	470	940	728	797	1,525	49.86	45.41	47.43	87
900	870	1,770	960	920	1,880	1,010	950	1,960	1,506	1,551	3,057	46.27	43.49	44.82	88
510	510	1,020	540	550	1,090	560	570	1,130	826	930	1,756	52.71	47.09	49.58	89
390	350	740	430	400	830	450	420	870	796	900	1,696	55.09	52.72	53.81	90
340	320	660	370	360	730	400	390	790	674	762	1,436	54.66	53.51	54.05	91
580	530	1,110	620	570	1,190	650	600	1,250	1,243	1,417	2,660	54.64	52.64	53.55	92
320	300	620	350	330	680	370	350	720	565	615	1,180	48.88	46.17	47.43	93
340	330	670	370	350	720	390	370	760	568	614	1,182	48.80	46.76	47.72	94
230	250	480	250	270	520	260	290	550	377	424	801	53.32	50.90	52.01	95
450	410	860	480	440	920	500	460	960	726	762	1,488	51.31	50.63	50.96	96
160	180	340	170	200	370	170	200	370	252	281	533	47.19	50.54	48.90	97
850	840	1,690	930	920	1,850	970	950	1,920	1,784	2,023	3,807	58.26	55.71	56.88	98
460	430	890	500	460	960	510	480	990	796	873	1,669	50.00	49.21	49.58	99
170	150	320	190	160	350	190	160	350	271	254	525	38.77	41.03	39.83	100
410	420	830	450	460	910	480	480	960	761	825	1,586	46.32	45.26	45.76	101
360	390	750	390	430	820	410	440	850	616	711	1,327	50.29	48.93	49.55	102
50,210	51,000	101,210	53,990	54,830	108,820	56,850	57,770	114,620	84,002	92,540	176,542	50.47	48.08	49.19	

投票区	投票所名	当日有権者数			時間別投票											
					9時現在			11時現在			13時現在			15時現在		
		男	女	計	男	女	計	男	女	計	男	女	計	男	女	計
103	生瀬惣川集会所	491	579	1,070	20	20	40	60	60	120	100	110	210	130	150	280
104	宝生ヶ丘自治会集会所	475	540	1,015	10	10	20	50	40	90	90	80	170	120	110	230
105	生瀬小学校	1,516	1,659	3,175	30	20	50	140	110	250	280	260	540	350	340	690
106	生瀬高台集会所	394	455	849	10	10	20	40	40	80	90	90	180	110	110	220
107	青葉台集会所	415	494	909	10	10	20	60	50	110	90	80	170	100	100	200
108	木の元会館	651	703	1,354	10	10	20	50	40	90	90	80	170	110	110	220
109	東山台小学校	2,606	2,916	5,522	40	20	60	170	130	300	370	320	690	500	450	950
110	阪急名塩南台中央会館	940	1,025	1,965	10	10	20	80	60	140	200	170	370	250	220	470
111	名塩会館	1,666	1,856	3,522	20	10	30	110	80	190	200	170	370	250	230	480
112	さくらプラザ	1,071	1,161	2,232	20	20	40	70	60	130	170	160	330	230	210	440
113	東久保会館	409	422	831	0	0	0	10	10	20	30	20	50	40	30	70
114	名来公会堂	732	719	1,451	0	0	0	50	40	90	100	80	180	110	100	210
115	北六甲台小学校	2,229	2,500	4,729	40	20	60	200	150	350	370	310	680	470	420	890
116	山口センター山口ホール	2,603	2,738	5,341	30	10	40	130	80	210	270	210	480	350	300	650
117	すみれ台集会所式番館	747	819	1,566	20	10	30	60	40	100	130	100	230	180	140	320
118	中野公会堂	285	310	595	0	0	0	10	10	20	30	30	60	40	40	80
119	船坂里山学校	221	246	467	0	0	0	20	20	40	30	30	60	50	50	100
兵庫県第2区(第2開票区)計		17,451	19,142	36,593	270	180	450	1,310	1,020	2,330	2,640	2,300	4,940	3,390	3,110	6,500
市計		183,904	211,620	395,524	3,550	2,300	5,850	16,680	14,310	30,990	34,400	33,120	67,520	45,640	45,180	90,820

投票率(%)	9時現在			11時現在			13時現在			15時現在														
	男	女	計	男	女	計	男	女	計	男	女	計												
選挙区及び開票区																								
兵庫県第7区(第1開票区)計													1.97	1.10	1.50	9.23	6.90	7.98	19.08	16.01	17.44	25.38	21.86	23.49
兵庫県第2区(第2開票区)計													1.55	0.94	1.23	7.51	5.33	6.37	15.13	12.02	13.50	19.43	16.25	17.76
市計													1.93	1.09	1.48	9.07	6.76	7.84	18.71	15.65	17.07	24.82	21.35	22.96

在外投票(内数)												
指定在外選挙投票区	当日有権者数			投票者数			投票率(%)					
	男	女	計	男	女	計	男	女	計			
第1投票区	185	211	396	57	45	102	30.81	21.33	25.76			
第109投票区	14	13	27	4	6	10	28.57	46.15	37.04			

票 者 数									確 定 ( 20 時)						投 票 区
17 時 現 在			18 時 現 在			19 時 現 在			投 票 者 数			投 票 率 (%)			
男	女	計	男	女	計	男	女	計	男	女	計	男	女	計	
150	180	330	160	180	340	170	190	360	234	279	513	47.66	48.19	47.94	103
140	130	270	150	140	290	160	150	310	239	261	500	50.32	48.33	49.26	104
400	380	780	410	400	810	430	420	850	698	733	1,431	46.04	44.18	45.07	105
130	130	260	140	130	270	140	140	280	213	227	440	54.06	49.89	51.83	106
110	110	220	120	120	240	120	120	240	226	252	478	54.46	51.01	52.59	107
130	120	250	140	130	270	140	130	270	348	387	735	53.46	55.05	54.28	108
610	550	1,160	670	620	1,290	710	660	1,370	1,472	1,554	3,026	56.49	53.29	54.80	109
300	270	570	320	280	600	340	310	650	598	628	1,226	63.62	61.27	62.39	110
320	290	610	340	300	640	370	320	690	839	911	1,750	50.36	49.08	49.69	111
280	260	540	310	280	590	320	300	620	542	559	1,101	50.61	48.15	49.33	112
50	40	90	50	40	90	50	40	90	207	211	418	50.61	50.00	50.30	113
140	130	270	150	140	290	150	140	290	301	296	597	41.12	41.17	41.14	114
560	510	1,070	590	540	1,130	630	580	1,210	1,152	1,201	2,353	51.68	48.04	49.76	115
420	370	790	440	390	830	490	440	930	1,009	1,076	2,085	38.76	39.30	39.04	116
210	180	390	220	180	400	230	200	430	427	433	860	57.16	52.87	54.92	117
50	40	90	60	50	110	60	50	110	125	139	264	43.86	44.84	44.37	118
50	50	100	50	50	100	50	50	100	112	131	243	50.68	53.25	52.03	119
4,050	3,740	7,790	4,320	3,970	8,290	4,560	4,240	8,800	8,742	9,278	18,020	50.09	48.47	49.24	
54,260	54,740	109,000	58,310	58,800	117,110	61,410	62,010	123,420	92,744	101,818	194,562	50.43	48.11	49.19	市計

17 時 現 在			18 時 現 在			19 時 現 在			確 定 ( 20 時)		
男	女	計	男	女	計	男	女	計	男	女	計
30.16	26.50	28.20	32.44	28.49	30.32	34.15	30.01	31.93	50.47	48.08	49.19
23.21	19.54	21.29	24.76	20.74	22.65	26.13	22.15	24.05	50.09	48.47	49.24
29.50	25.87	27.56	31.71	27.79	29.61	33.39	29.30	31.20	50.43	48.11	49.19

## (2) 年代別有権者数・投票者数・投票率

※ 衆議院議員総選挙(小選挙区)の全市投票率(49.19%)に最も近い数値を示した平均的な一投票区を選び出して作成したものです。

年齢	有権者数(人)			投票者数(人)			投票率(%)		
	男	女	計	男	女	計	男	女	計
18～19歳	10	10	20	4	3	7	40.00	30.00	35.00
20～24歳	27	20	47	3	9	12	11.11	45.00	25.53
25～29歳	17	33	50	1	8	9	5.88	24.24	18.00
30～34歳	34	31	65	8	9	17	23.53	29.03	26.15
35～39歳	36	29	65	13	9	22	36.11	31.03	33.85
40～44歳	43	44	87	25	22	47	58.14	50.00	54.02
45～49歳	34	40	74	12	18	30	35.29	45.00	40.54
50～54歳	38	39	77	16	18	34	42.11	46.15	44.16
55～59歳	28	43	71	14	20	34	50.00	46.51	47.89
60～64歳	46	62	108	28	41	69	60.87	66.13	63.89
65～69歳	61	73	134	47	46	93	77.05	63.01	69.40
70～74歳	49	33	82	36	22	58	73.47	66.67	70.73
75～79歳	26	29	55	18	17	35	69.23	58.62	63.64
80歳以上	26	54	80	14	19	33	53.85	35.19	41.25
合計	475	540	1,015	239	261	500	50.32	48.33	49.26

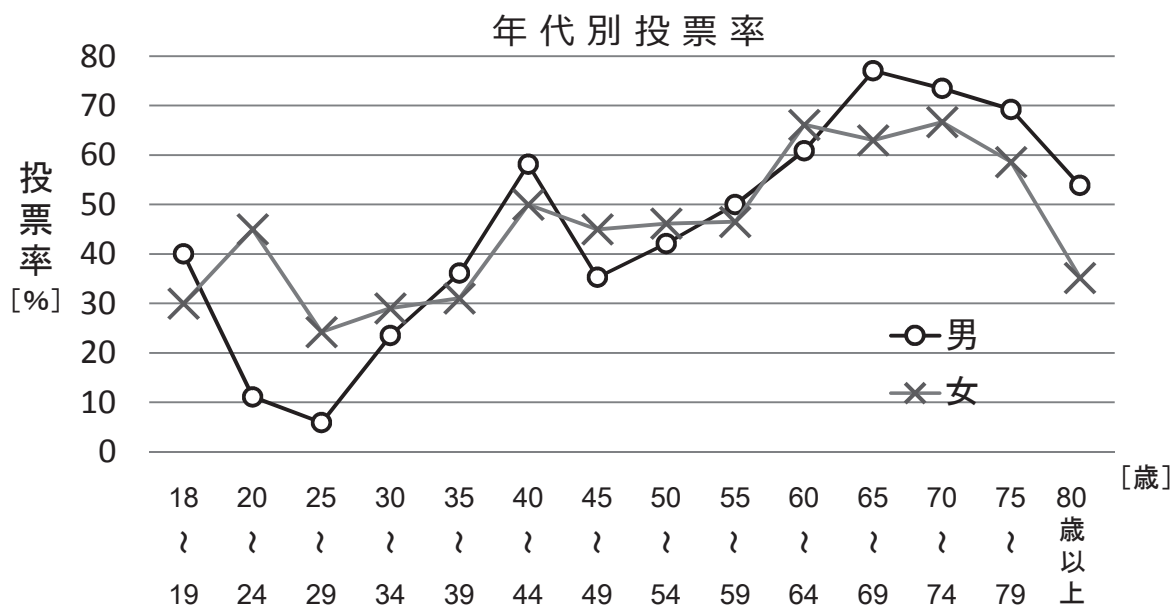

### 投票者の年代別内訳

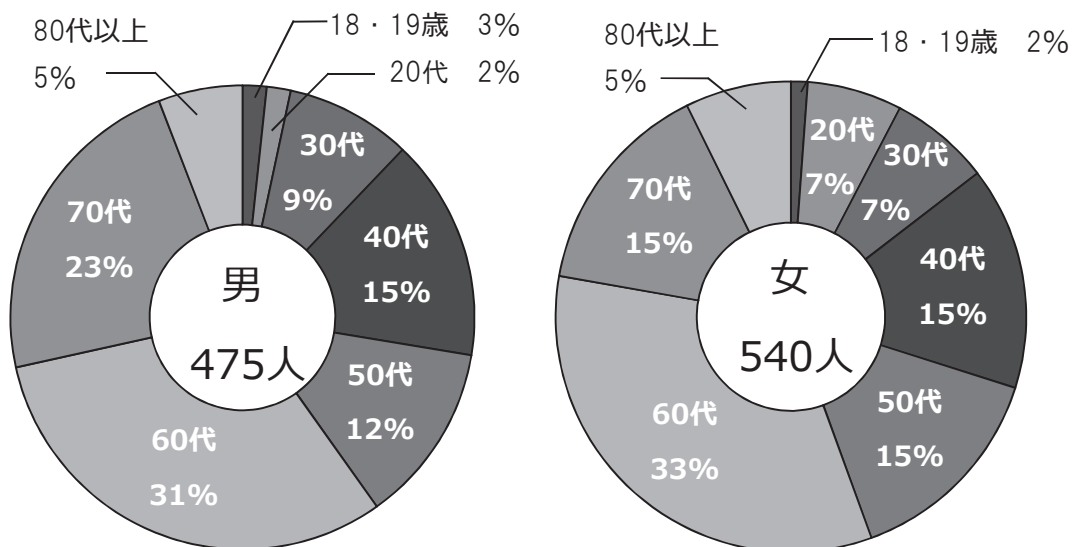

(3)点字・代理・仮投票（小選挙区）

点 字 投 票				代 理 投 票				仮投票
当日投票	期日前投票	不在者投票	計	当日投票	期日前投票	不在者投票	計	
4	17	0	21	78	146	161	385	0

(4)期日前・不在者投票（小選挙区）

① 事由別投票者数

期日前投票(法第48条の2第1項)							
区 分	1号事由	2号事由	3号事由	4号事由	5号事由	6号事由	小 計
	仕事等による	旅行等による	病気等による	交通至難の島等に滞在による	住所移転による	天災等による	
投票者数	31,061	20,382	1,501	0	401	9,819	63,164

不在者投票(法第49条)

区 分	第 1 項						第2項	第4項	第7項	第8項	合 計
	1号事由	2号事由	3号事由	4号事由	5号事由	6号事由					
	仕事等による	旅行等による	病気等による	交通至難の島等に滞在による	住所移転による	天災等による	郵便投票	特定国外派遣組織	洋上投票	南極投票	
交付した者	293	24	1,253	0	294	1	134	0	0	0	1,999
投票した者	240	20	1,250	0	192	0	129	0	0	0	1,831
投票しなかった者	53	4	3	0	102	1	5	0	0	0	168

② 期日前投票・管理者別投票日別投票者数

兵庫県第7区

期 日 前 投 票													
場所別	日別	10/11	10/12	10/13	10/14	10/15	10/16	10/17	10/18	10/19	10/20	10/21	計
選管事務局	合計	399	478	403	661	683	627	1,057	1,474	1,425	2,345	3,029	12,581
	男	226	225	213	341	369	311	492	707	656	947	1,360	5,847
	女	173	253	190	320	314	316	565	767	769	1,398	1,669	6,734
鳴尾支所	合計	117	136	133	228	227	216	347	547	415	921	1,718	5,005
	男	62	64	78	134	135	112	181	284	200	430	854	2,534
	女	55	72	55	94	92	104	166	263	215	491	864	2,471
瓦木公民館	合計	138	135	123	244	253	131	288	447	473	946	1,647	4,825
	男	67	62	58	112	133	75	137	211	210	387	774	2,226
	女	71	73	65	132	120	56	151	236	263	559	873	2,599
甲東支所	合計	144	208	184	283	307	270	499	642	682	1,203	2,000	6,422
	男	49	81	77	155	151	129	204	260	247	441	869	2,663
	女	95	127	107	128	156	141	295	382	435	762	1,131	3,759
大学交流センター	合計	319	401	433	898	1,025	580	907	1,360	1,442	2,358	2,959	12,682
	男	145	185	182	427	531	250	361	546	572	806	1,200	5,205
	女	174	216	251	471	494	330	546	814	870	1,552	1,759	7,477
ららぽーと甲子園	合計	298	434	492	886	1,121	609	981	1,638	1,437	2,466	2,923	13,285
	男	123	179	191	376	503	240	374	553	500	763	1,206	5,008
	女	175	255	301	510	618	369	607	1,085	937	1,703	1,717	8,277
日別計	合計	1,415	1,792	1,768	3,200	3,616	2,433	4,079	6,108	5,874	10,239	14,276	
	男	672	796	799	1,545	1,822	1,117	1,749	2,561	2,385	3,774	6,263	
	女	743	996	969	1,655	1,794	1,316	2,330	3,547	3,489	6,465	8,013	
日別累計	合計	1,415	3,207	4,975	8,175	11,791	14,224	18,303	24,411	30,285	40,524	54,800	
	男	672	1,468	2,267	3,812	5,634	6,751	8,500	11,061	13,446	17,220	23,483	
	女	743	1,739	2,708	4,363	6,157	7,473	9,803	13,350	16,839	23,304	31,317	

\* 在外選挙人で国内における期日前投票を行った数を含む

兵庫県第2区

期 日 前 投 票													
場所別	日別	10/11	10/12	10/13	10/14	10/15	10/16	10/17	10/18	10/19	10/20	10/21	計
塩瀬支所	合計	57	168	211	285	365	233	453	545	524	876	1,421	5,138
	男	26	77	93	140	190	97	210	233	199	349	677	2,291
	女	31	91	118	145	175	136	243	312	325	527	744	2,847
山口支所	合計	94	89	123	151	215	148	244	286	357	573	946	3,226
	男	43	36	50	72	115	77	120	119	153	235	437	1,457
	女	51	53	73	79	100	71	124	167	204	338	509	1,769
日別計	合計	151	257	334	436	580	381	697	831	881	1,449	2,367	
	男	69	113	143	212	305	174	330	352	352	584	1,114	
	女	82	144	191	224	275	207	367	479	529	865	1,253	
日別累計	合計	151	408	742	1,178	1,758	2,139	2,836	3,667	4,548	5,997	8,364	
	男	69	182	325	537	842	1,016	1,346	1,698	2,050	2,634	3,748	
	女	82	226	417	641	916	1,123	1,490	1,969	2,498	3,363	4,616	

\* 在外選挙人で国内における期日前投票を行った数を含む

③不在者投票・管理者別投票日別投票者数

兵庫県第7区

月 日	不在者投票								不在者投票 (郵便等投票)	不在者投票 (国外派遣組織)	不在者投票 (洋上投票)	不在者投票 (南極投票)	合計
	西宮市選挙管理委員会委員長に対してなしたもの(17歳)				業務地等の 選管委員長に 対したのもの	指定病院等 の長に 対してなした もの	船長に 対してなした もの	小計					
	選管事務局	鳴尾支所	瓦木公民館	甲東支所									
10/11	0	0	0	0	0	0	0	0	0	0	0	0	0
10/12	0	0	0	0	0	0	0	0	0	0	0	0	0
10/13	0	0	0	0	2	0	0	2	3	0	0	0	5
10/14	1	0	0	0	0	0	0	1	0	0	0	0	1
10/15	0	0	0	0	0	0	0	0	0	0	0	0	0
10/16	0	0	0	0	24	0	0	24	41	0	0	0	65
10/17	0	0	0	0	18	0	0	18	25	0	0	0	43
10/18	0	0	0	0	36	86	0	122	0	0	0	0	122
10/19	0	0	0	0	51	294	0	345	24	0	0	0	369
10/20	0	0	0	0	112	399	0	511	15	0	0	0	526
10/21	0	0	0	1	61	285	0	347	11	0	0	0	358
10/22 当日返り	-	-	-	-	116	12	0	128	2	0	0	0	130
計	1	0	0	1	420	1,076	0	1,498	121	0	0	0	1,619

(注) 西宮市選挙管理委員会委員長に対してなしたものの以外不在者投票は、市選管が不在者投票の送致を受けた期日である。



兵庫県第2区

月 日	不在者投票						不在者投票 (郵便等投票)	不在者投票 (国外派遣組織)	不在者投票 (洋上投票)	不在者投票 (南極投票)	合計
	西宮市選挙管理委員会委員長に 対してなしたもの(17歳)		業務地等の 選管委員長に 対したのもの	指定病院等 の長に 対してなした もの	船長に 対してなした もの	小計					
	塩瀬支所	山口支所									
10/11	0	0	0	0	0	0	0	0	0	0	
10/12	0	0	0	0	0	0	0	0	0	0	
10/13	0	0	0	0	0	0	0	0	0	0	
10/14	0	0	0	0	0	0	0	0	0	0	
10/15	0	0	0	0	0	0	0	0	0	0	
10/16	0	0	4	0	0	4	1	0	0	5	
10/17	0	0	1	0	0	1	2	0	0	3	
10/18	0	0	1	16	0	17	0	0	0	17	
10/19	0	0	3	11	0	14	4	0	0	18	
10/20	1	0	8	76	0	85	0	0	0	85	
10/21	0	0	4	64	0	68	0	0	0	68	
10/22 当日返り	-	-	14	1	0	15	1	0	0	16	
計	1	0	35	168	0	204	8	0	0	212	

(注) 西宮市選挙管理委員会委員長に対してなしたものの以外の不在者投票は、市選管が不在者投票の送致を受けた期日である。

### (5) 在外投票者数（小選挙区）

選挙区	在外公館投票	郵便等投票	国内における投票	計
兵庫県第7区	99	0	3	102
兵庫県第2区	9	0	1	10
計	108	0	4	112

○郵便等投票:在外公館がない場合や在外公館から遠い一定の地域に住んでいる場合

○国内における投票:選挙の際に一時帰国した場合や帰国後選挙人名簿に登録されるまでの間の場合

### (6) 時間別投票率の推移

執行年月日	9時	11時	13時	15時	17時	18時	19時	確定(20時)
S 38. 11. 21(木)	12.8	20.3	26.7	33.5	39.8	44.7	50.8	57.17
S 42. 1. 29(日)	5.45	16.45	33.29	49.24	60.76	67.41	...	67.41
S 44. 12. 27(土)	17.2	27.2	35.8	44.4	52.3	61.47	...	61.47
S 47. 12. 10(日)	4.89	15.51	29.40	42.06	52.31	58.99	...	58.99
S 51. 12. 5(日)	5.77	18.44	35.95	49.99	60.60	68.00	...	68.00
S 54. 10. 7(日)	4.29	13.48	25.97	38.91	49.91	58.82	...	58.82
S 55. 6. 22(日)	7.39	21.65	37.70	48.98	58.25	67.35	...	67.35
S 58. 12. 18(日)	4.55	15.12	29.54	42.63	53.21	61.89	...	61.89
S 61. 7. 6(日)	6.90	20.89	34.92	46.02	54.29	62.39	...	62.39
H 2. 2. 18(日)	5.77	18.20	34.79	47.36	58.27	68.94	...	68.94
H 5. 7. 18(日)	4.07	15.31	31.12	42.97	52.80	65.72	...	65.72
H 8. 10. 20(日)	3.62	13.71	28.02	38.35	47.30	59.93	...	59.93
H12. 6. 25(日)	2.38	10.41	22.92	31.58	38.76	42.55	46.89	58.50
H15. 11. 9(日)	2.11	9.81	21.46	30.16	38.36	42.13	46.52	57.14
H17. 9. 11(日)	2.78	12.09	26.11	35.54	43.72	47.61	52.41	66.88
H21. 8. 30(日)	2.82	12.11	25.38	33.02	39.54	43.50	48.45	67.04
H24. 12. 16(日)	1.63	8.22	19.31	29.14	37.33	41.78	45.93	59.74
H26. 12. 14(日)	1.15	6.53	17.23	24.44	31.48	35.50	39.26	53.28
<b>H29. 10. 22(日)</b>	<b>1.48</b>	<b>7.84</b>	<b>17.07</b>	<b>22.96</b>	<b>27.56</b>	<b>29.61</b>	<b>31.20</b>	<b>49.19</b>

\* S38. 11. 21の投票終了時刻(確定)は午後8時

\* H10. 6. 1以降の選挙の投票終了時刻は、公職選挙法の改正に伴い午後6時から午後8時変わった。

### 3 開票に関する調

#### (1) 候補者別得票数等

##### 第1開票区(兵庫県第7区)

当落の別	候補者氏名	党派	合計	兵庫県 第7区合計
当選	やまだ 賢司	自由民主党	76,106	95,558
	三木 けえ	日本維新の会	33,825	41,331
	はたなか 光成	希望の党	32,496	41,219
	上田 さち子	日本共産党	29,838	36,627
A 有効投票数(得票総数)			172,265	214,735
B 無効投票数			4,277	5,465
C 投票総数(A+B)			176,542	220,200
D 持ち帰りその他			0	1
投票者総数(C+D)			176,542	220,201

##### 第2開票区(兵庫県第2区)

当落の別	候補者氏名	党派	合計	兵庫県 第2区合計
当選	赤羽 かずよし	公明党	8,172	89,349
	ふなかわ 治郎	無所属	4,830	41,238
	平松 順子	日本共産党	3,669	39,502
A 有効投票数(得票総数)			16,671	170,089
B 無効投票数			1,349	10,010
C 投票総数(A+B)			18,020	180,099
D 持ち帰りその他			0	5
投票者総数(C+D)			18,020	180,104

## (2)無効投票数

開票区	所定の用紙を用いないもの	できない者の氏名を記載した候補者でない者又は候補者となることのできない者の氏名を記載したものが	二人以上の候補者の氏名を記載したもの	被選挙権のない候補者の氏名を記載したもの	候補者の氏名のほか、他事を記載したもの	候補者の氏名を自書しないもの	候補者の何人を記載したかを確認し難いもの	白紙投票	単に雑事を記載したもの	単に記号、符号を記載したもの	計
第1	0	146	91	0	20	0	0	2,419	1,096	505	4,277
第2	0	56	0	0	1	0	13	836	292	151	1,349

## (3)開票進捗状況

開票区	開票開始時刻	開票終了時刻	開票所要時間
第1	PM 9:30	AM 0:35	3時間5分
第2	PM 9:30	AM 0:37	3時間7分

## 4 選挙公営等に関する調

### (1) 選挙公報

配布部数	232,069部
全戸配布(宅配)日	10/18(水)～10/19(木)
配布委託先	(公社)西宮市シルバー人材センター
配備施設	市役所、支所、アクタ西宮ステーション、市民サービスセンター、 公民館等の各施設に備え置き、自由に見られるように配慮した。

### (2) 個人演説会等開催状況(公営施設使用分)

区 分		施設数	個人演説会等開催回数		
			公費負担	候補者等負担	合 計
法第161条第1項 第1号の施設	学校・幼稚園	131	0	0	0
	公 民 館	24	1	0	1
	合 計	155	1	0	1
法第161条第1項 第2号の施設	市民会館等	6	2	0	2
法第161条第1項 第3号の施設	地区市民館	22	1	0	1
	共同利用施設	8	0	0	0
	その他の施設	9	0	0	0
	合 計	39	1	0	1
合 計		200	4	0	4

### (3) ポスター掲示場

区分	1千人未満				1千人以上5千人未満			5千人以上		合計
	2km <sup>2</sup> 未満	2km <sup>2</sup> ～ 4km <sup>2</sup> 未満	4km <sup>2</sup> ～ 8km <sup>2</sup> 未満	8km <sup>2</sup> 以上	4km <sup>2</sup> 未満	4km <sup>2</sup> ～ 8km <sup>2</sup> 未満	8km <sup>2</sup> 以上	4km <sup>2</sup> 未満	4km <sup>2</sup> 以上	
投票区数	4	0	0	2	96	1	1	13	2	119
設置数	20	0	0	15	673	8	9	103	19	847



## 5 執行状況

### (1) 当日有権者数・投票者数・投票率

執行年月日	投票区数	当日有権者数			衆議院議員					
					定数	候補者数	投票者数			
		男	女	計			男	女	計	
S 22. 4. 25(金)	21	29,272	30,512	59,784	5	19	19,230	17,432	36,662	
S 24. 1. 23(日)	19	29,300	31,791	61,091	5	11	19,577	16,497	36,074	
S 27. 10. 1(水)	39	47,478	50,954	98,432	5	13	34,270	32,551	66,821	
S 28. 4. 19(日)	39	51,070	54,845	105,915	5	13	33,904	31,716	65,620	
S 30. 2. 27(日)	41	55,580	59,097	114,677	5	15	38,741	35,454	74,195	
S 33. 5. 22(木)	46	67,485	71,093	138,578	5	11	46,224	45,082	91,306	
S 35. 11. 20(日)	59	78,024	80,766	158,790	5	9	47,912	45,445	93,357	
S 38. 11. 21(木)	63	90,511	91,200	181,711	5	8	52,940	50,945	103,885	
S 42. 1. 29(日)	68	111,757	112,849	224,606	5	9	75,996	75,411	151,407	
S 44. 12. 27(土)	71	122,748	124,205	246,953	5	12	73,668	78,124	151,792	
S 47. 12. 10(日)	71	127,441	131,535	258,976	5	8	75,348	77,429	152,777	
S 51. 12. 5(日)	74	131,260	139,066	270,326	5	9	88,539	95,296	183,835	
S 54. 10. 7(日)	76	132,725	142,843	275,568	5	11	77,487	84,611	162,098	
S 55. 6. 22(日)	76	133,648	144,364	278,012	5	9	89,499	97,744	187,243	
S 58. 12. 18(日)	78	137,610	149,009	286,619	5	10	84,844	92,557	177,401	
S 61. 7. 6(日)	80	141,603	153,714	295,317	5	8	87,110	97,134	184,244	
H 2. 2. 18(日)	92	147,544	159,704	307,248	5	10	99,602	112,202	211,804	
H 5. 7. 18(日)	102	152,374	166,906	319,280	5	7	98,772	111,047	209,819	

総選挙			最高裁判所裁判官国民審査						
投票率 (%)			審査に 付され る裁判 官の数	投票者数			投票率 (%)		
男	女	計		男	女	計	男	女	計
65.69	57.13	61.32							
66.82	51.89	59.05	14	19,566	16,484	36,050	66.78	51.85	59.01
72.18	63.88	67.89	5	34,219	32,510	66,729	72.07	63.80	67.79
66.39	57.83	61.96							
69.70	59.99	64.70	1	35,358	31,321	66,679	63.62	53.00	58.15
68.50	63.41	65.89	5	45,679	44,404	90,083	67.69	62.46	65.01
61.41	56.27	58.79	8	47,528	44,947	92,475	60.91	55.65	58.24
58.49	55.86	57.17	9	52,542	50,172	102,714	58.05	55.01	56.53
68.00	66.82	67.41	7	74,947	73,427	148,374	67.06	65.07	66.06
60.02	62.90	61.47	4	72,703	76,213	148,916	59.23	61.36	60.30
59.12	58.87	58.99	7	70,925	70,145	141,070	55.65	53.33	54.47
67.45	68.53	68.00	10	86,439	92,976	179,415	65.85	66.86	66.37
58.38	59.23	58.82	8	75,340	81,845	157,185	56.76	57.30	57.04
66.97	67.71	67.35	4	88,250	96,050	184,300	66.03	66.53	66.29
61.66	62.12	61.89	6	82,872	90,039	172,911	60.22	60.43	60.33
61.52	63.19	62.39	10	85,678	95,018	180,696	60.51	61.81	61.19
67.51	70.26	68.94	8	94,566	105,297	199,863	64.09	65.93	65.05
64.82	66.53	65.72	9	93,252	103,654	196,906	61.20	62.10	61.67



執行年月日	投票区数	当日有権者数			小選挙区選出			
		男	女	計	候補者数	投票者数		
						男	女	計
H 8. 10. 20(日)	117	148,015	162,715	310,730	4	87,272	98,947	186,219
H 12. 6. 25(日)	118	161,413	178,090	339,503	4	93,927	104,681	198,608
H 15. 11. 9(日)	118	168,647	188,868	357,515	3	96,844	107,432	204,276
H 17. 9. 11(日)	118	171,198	192,553	363,751	4	113,793	129,495	243,288
H 21. 8. 30(日)	120	176,044	200,535	376,579	4	119,982	132,474	252,456
H 24. 12. 16(日)	120	177,223	202,934	380,157	4	108,453	118,635	227,088
H 26. 12. 14(日)	120	177,895	205,002	382,897	5	97,807	106,204	204,011
H 29. 10. 22(日)	119	183,904	211,620	395,524		92,744	101,818	194,562
(兵庫県第7区)	102	166,453	192,478	358,931	4	84,002	92,540	176,542
(兵庫県第2区)	17	17,451	19,142	36,593	3	8,742	9,278	18,020

\*平成6年公職選挙法改正により、執行年月日H8.10.20の選挙から小選挙区比例代表並立制が導入された。

\*平成29年公職選挙法改正により、執行年月日H29.10.22の選挙から西宮市の小選挙区の区割りが兵庫県第7

議員選挙			比例代表選出議員選挙				国民審査
投票率 (%)			近畿選挙区				審査に付される 裁判官の数
男	女	計	定数	名簿届出 政党数	登載者数	投票率	
58.96	60.81	59.93	33	9	128	59.89	9
58.19	58.78	58.50	30	8	130	58.45	9
57.42	56.88	57.14	29	5	110	57.08	9
66.47	67.25	66.88	29	6	116	66.83	6
68.15	66.06	67.04	29	10	131	67.02	9
61.20	58.46	59.74	29	9	165	59.73	10
54.98	51.81	53.28	29	9	132	53.27	5
50.43	48.11	49.19	28	8	127	49.19	7
50.47	48.08	49.19					
50.09	48.47	49.24					

区と兵庫県第2区に改定された。



# 「やまだ賢司」は結果を出す。

経済で結果を出す。 外交で結果を出す。 教育で結果を出す。

・少子高齢化、人口減少社会に対応するため生産性を向上。ITを活用し、障害者や高齢者も活躍できる機会を拡大させます。  
・AI、ロボット、自動運転、観光をはじめ、将来性のある成長分野において重点的に規制緩和と優遇政策を実施します。  
・経済波及効果の高いインフラ整備、災害対策など命を守るインフラ整備を前倒して実行します。

・日本の平和と国民の安全な暮らしを守り抜く。  
・北朝鮮の核廃絶は喫緊の課題。ミサイル防衛体制の強化と、国際社会と連携して制裁の強化を図ります。  
・拉致被害者の早期帰国を実現させます。  
・世界の平和と繁栄に貢献し、日本が世界の真ん中で堂々と活躍する積極的平和外交を推進します。

・世界トップレベルの学力を実現。  
・教育費負担の軽減と、幼児教育無償化の拡大、給付型奨学金の創設を実現しました。  
・やらされる勉強ではなく、子供達が自ら学びたくなるよう、学びの面白さに気付かせる工夫を探り入れます。  
・「いじめ」や「わいせつ教師」を学校現場から根絶させ、子供達が安心して学べる学校環境を確立させます。

民間出身  
公募選出



自由民主党公認・公明党推薦  
**やまだ賢司**  
いけんし

（我々も推薦します）  
内閣府 副大臣  
安部晋三  
兵衛大臣  
井戸敏三  
今村吉司  
山中健  
麻生太郎  
河野太郎  
外務大臣

地域の課題も、国・県・市と連携して結果を出します。  
結果を出せるのは自民党。

平成  
29年  
10月  
22日

衆議院小選挙区選出議員選挙  
公報

発行  
者

兵庫県選挙管理委員会

兵庫県第七区

## 安倍暴走政治に退場の審判を

憲法守り、国民が主人公の政治を

プロフィール

1948年西宮市に生まれる。市立西宮高校卒業後、石原産業（株）勤務や運輸一般労働組合専従書記に。1987年西宮市議会議員選挙に初当選（8期）副議長や監査委員など歴任。

毎日のくらしに不安の声がいっぱいで。私は日本共産党西宮市議会議員として30年間「くらし守れ！」と走ってきました。いよいよ今度は国政に挑戦します。

戦争する国へ突き進む安倍政治を追い込み、憲法9条を守り抜きます。ご支援をよろしくお願いします。

### くらしと憲法9条を守ります

- 国政私物化を許さない  
「森友・加計疑惑」の徹底説明  
安倍政治に退場の審判を
- 北朝鮮問題は外交で解決  
対話と交渉による解決を  
憲法破壊の戦争法・共謀罪は廃止
- 憲法9条改定に反対
- 核兵器禁止条約に参加する政府を



- 消費税10%キッパリ中止  
税金は大企業と富裕層から  
能力に応じて負担を
- 8時間働けば普通に暮らせる社会を
- 社会保障、若者、子育て中心の予算に
- 「原発ゼロ」の日本へ  
再生エネルギーへの転換を



上田さち子

比例代表は**日本共産党**とお書き  
ください

日本共産党の  
躍進に  
期待します

内田 樹 神戸大学名誉教授 池辺晋一郎 作曲家  
派 矩子 同志社大学教授 高畑 勲 アニメーション映画監督  
加藤 剛 俳優 松野 迅 ヴァイオリニスト  
降旗 康男 映画監督 中原ひとみ 女優

## 反対だけの政党はいらない！ 日本維新の会は提案型の政党を目指します！

**維新**  
子供たちの未来のために  
**改革**

【家業】 夫と子供2人。  
【部活】 中学ではバレーボール部。高校では剣道部に所属。スポーツは大好きです。  
【趣味】 書道・読書。  
【ストレス発散方法】 お料理をすること。  
【好きな言葉】 「無私の奉仕」  
1979年 西宮市立鳴尾北小学校 卒  
1982年 西宮市立文学中学校 卒  
1985年 兵庫県立西宮南高等学校 卒  
1990年 関西大学社会学部 卒  
株式会社商金 入社  
2004年 三田市議会議員 初当選  
2008年 三田市議会議員 2期目当選  
2012年 第4回衆議院議員 初当選  
2014年 第47回衆議院議員 落選

**教育の無償化！**  
日本維新の会では、幼稚園・保育園から私立大学までの教育の無償化を目標に掲げています。現在の日本の少子高齢化を少しでも食い止める為には子供にかかる費用負担を軽減することが必要です。私立大学までの費用は子供一人当たり約2千万円と言われていますが、これは子供を産み育てるのに「何人までなら大丈夫だろう」と若い世代が不安になっても仕方ありません。また「将来が心配で結婚にも積極的になれない」という意見もお聞かせします。維新が掲げる私立大学までの教育費の無償化は約5万円あれば実現できると試算されています。あらゆる行政改革、身を切る改革を行えば不可能な金額ではありません。実際に大阪では4歳児から無償化が実現しており、高校は収入制限はあるものの、公立だけでなく私立も無償化されています。また教育ワーカー制度で月一万円の給付補助も行われています。どのような家庭環境にあるうとも、子供達には教育の機会が均等に保障されるべきだと考えます。

**消費税増税は凍結します！**  
増税を国民の首領にお願いする前に、行政改革を行い、身を切る改革も行うべきです。今のままでは、国民の首領にお願いする負担がどんどんと増えていくだけです。

**歳費の2割寄付！**  
日本維新の会国会議員団は、国会議員の歳費の中から毎月18万円を被災地に寄付することを決定し、国議議員自ら身を切る改革を行うという公約を実現させています。国民の首領は未だ復興税を納めています。国議議員も東日本大震災の後、歳費を2割削減していましたが、2年も経たないうちにやめてしまいました。国民の首領方には平成49年まで復興特別所得税をお願いしているのに、税金で生活している国議議員が甘んじてはいけません。歳費は国庫への返納ができないため、各議員が「特別党費」として党にいったん寄付する形式を取り、東日本大震災の被災地に充てます。期限は切らず党が存続する限り続ける方針です。日本維新の会では、先の国会で、国議議員の歳費を2割削減する法案や、歳費を国庫に返納できるようにする法案も提出しましたが、審議されませんでした。まだまだ経済が良くならず、暮らしが楽になつたと感じている国民の首領が少い中、こういった法案が審議もされなかったことは残念でなりません。私達は有言実行の政党であり、だからこそ何らかの方法を探り、身を切る改革を行っていきます。

**持続可能な社会保障制度を構築します！**  
年々増える続ける社会保障給付額は今年度予算で170兆円を超えました。負担増やサービスの低下を防ぐ為には、今すぐ改革が必要です。



日本維新の会公認  
**三木けい**

## さらば、しがらみ政治 希望の党

昭和47年6月30日生（45歳）。子育て真っ最中の責任世代！  
関西学院大学 法学部政治学専攻 卒業／松下政経塾 出身（第20期）  
超党派・イクメン議員連帯共同代表／超党派・外交安保政策研究会役員  
衆議院 議院運営委員会理事など歴任 元衆議院議員。

私と同じく阪神間で生まれ育ち、しがらみと戦うはたなか光成君をお願いいたします。

希望の党 代表 **小池百合子**

子育て支援  
全世代支援の仕組み、ヒトへの投資。  
消費税増税凍結  
増税の前に身を切る改革  
情報公開促進  
「お友達政治」を許さない、仕組みを。  
議員定数・報酬削減  
議員のしがらみで止まった改革を進める。  
憲法改正  
一院制、道州制など、議論を前へ。  
原発ゼロ  
子どもたちの未来を守る。  
待機児童ゼロ  
働くお父さんお母さんに、安心と希望を。  
花粉症ゼロ・  
企業団体献金ゼロ・  
電柱ゼロ・隠蔽ゼロ

しがらみと無縁の、寛容な改革保守。  
本気で政権交代を目指せる選択肢。  
未来を、希望のある国にする。

「未来を、希望のある国にする」  
子どもたちが大人になった時の日本も、平和で豊かであるように。



希望の党  
はたなか光成  
みつなり

この選挙公報は、候補者から提出された原稿を写真にとってそのまま印刷したものです。

平成29年  
10月22日

衆議院小選挙区選出議員選挙  
公報

兵庫県第二区

発行者  
兵庫県選挙管理委員会



ふなかわ  
衆議院議員候補  
無所属新人  
治郎

ふなかわ  
衆議院議員候補  
無所属新人  
治郎

ふなかわ  
衆議院議員候補  
無所属新人  
治郎

# しがらみ政治を断ち切る!!

ふなかわ治郎は無所属で大組織に戦いを挑みます!!

大伯父が俳優の  
東野英治郎(水戸黄門)

1995年、自ら起業したITシステム開発会社と慶応大学との産学共同開発により日本初のインターネット検索エンジンの開発に取り組み、多くの優秀な人財を輩出する。  
●昭和42年生まれ●公立の小・中・高校で野球一筋～奨学金で早稲田大学へ  
●株式会社リクルート勤務を経て起業●家族/妻(北区出身)、長男●書籍/『今どきの若者は…使えぬ!』(明日香出版)●多摩大学で講義●身長182cm、体重70kg  
子育てと教育の大改革で元気な社会!!  
地方分権で元気な神戸・西宮北部を!!  
一部のための古い政治を壊し新しい政治を創る!!  
無所属  
新人ふなかわ治郎

衆議院議員候補  
無所属新人  
治郎  
優秀な人財が立候補しなくなり、異が下がり、政治腐敗が横行し、政治不信が募り、政治離れが加速する。その結果、投票率が下がり、選挙に熱心な大組織が応援する候補しか当選せず、当選した政治家は応援してくれなかった組織のための政治を行って、その結果、一部の政治家による衆議院支配が全国的にも珍しい地域です。  
その結果、少子高齢化と人口減少が加速、このままでは次第に寂しい地域になっていくことは、誰の目にも明らかです。私は、子どもたち、お孫さんたちのためにも、お父さんお母さん、お爺ちゃんお婆ちゃんのために、やっぱり、街を元気にしたい。そして、多くの方々の思いも、私と同じように信じています。だからこそ、政治を変え、街を元気にするために、大嫌いだ。政治の世界に自ら立ち上がり、わずか、明石市のように、政治を変えるだけで、わずか数年で、生活が変わり、街が元気になるからです。  
十月二十一日は、神戸市長選挙と衆議院議員選挙が同時にある。戦後初の機会です。ほんの数分間、投票に行くだけで政治が変わり、生活や街が変わられる最大のチャンスです。私は、この最初で最後かもしれない最高の機会に、縮む持たない無所属個人で、大組織に立ち向かい、「無所属無名人無所属」道に挑戦します。生活が、街が良くなることを願う心ある皆さんと一緒に、歴史の偉業をし遂げ、この街の力を全国に知らしめたい。無所属個人で、衆議院に挑戦します。しがらみ政治を断ち切ります!!

## 野党と市民の共闘で 安倍政権に終止符を!

ごいっしょに新しい  
政治をつくりましょう!

プロフィール  
兵庫県 兵庫 陸軍  
神戸大学法学部第2課程卒業。14年間、法律事務所勤務。新日本婦人の会兵庫本部事務局長を歴任。現在、日本共産党常任委員。趣味/音楽、音楽鑑賞、神戸市北区在住。

“女性と子どもが輝く社会”は私の信念です。疑惑なく、憲法ないがしろ、民意ふみつけの安倍暴走政治は許せません。子どもたちの未来のためにも憲法9条を生かした平和な社会をつくるために全力でがんばります。

## 女性と子どもが輝く社会へ 憲法いかに、くらし平和まもる

- 憲法違反の安保法制＝戦争法廃止を
- 北朝鮮問題 経済制裁強化と対話による平和的解決を
- 消費税10%の中止 大企業、富裕層に応分の負担を
- 安心して働きながら子育てできる社会を
- 9条改憲NO! 立場超えて9条まもる
- 核兵器禁止条約に参加する政府つくろう

推薦人  
羽柴 修 弁護士  
和田 進 神戸大学名誉教授  
木村 彰宏 小児科医  
岸本 友代 新日本婦人の会兵庫本部  
村上 健次 兵庫農工団体連合会  
津川 知久 憲法擁護連盟  
副会長  
憲法擁護連盟兵庫協議会  
副代表理事

比例代表は **日本共産党** とお書き  
ください

プロフィール  
●昭和33年5月7日生まれ 59歳  
日型 妻一男一女 ●慶應義塾大  
学卒業後、三井物産株式会社勤務  
●平成5年衆議院選に出当選。現在7  
期目 ●経済産業副大臣・原子力災  
害現地対策本部長、財務副大臣、衆  
議院国土交通委員会委員長等を歴任  
●ラブレター元全日本高校選抜

私たちも赤羽さんを推薦します!

## 安心の社会へ 実績で勝負!

赤羽かずよし

安定した自公連立政権による、責任ある政治が今こそ必要です。「実績勝負!」の赤羽は、日本住みやすいまち、神戸、西宮を目指し、全力で働いてまいります。

赤羽かずよし  
4つのお約束

- 1 教育負担の軽減  
「青少年に無償」  
●幼児教育の無償化、私立高校の授業料の減免を約束!
- 2 地域包括ケアシステム、年金改革  
「高齢者に安心を!」  
●年金生活者支援給付金(月額1,000円)、介護保険料軽減を約束!
- 3 防災・減災ニューディール  
「災害に強い国土づくり!」  
●洪水津波ハザードマップを阪神川の予防対策、国道7号沿線掘削工事の早期決着で波沖緩和と安全確保を約束!
- 4 国際社会が一致結束した外交  
「平和な北東アジア!」  
●米韓連携、国際社会の一致団結による朝鮮半島の非核化を約束!

神戸・西宮を  
日本一魅力ある地域に!

●新神戸・三宮の大幅掘削を実施。神戸ラ  
ンド(レゾナンス)と、三宮・三ツツバール(港  
を世界へ発信、地産地消地産地消をモットーに)  
生産農家、中央卸売市場、小売商店街を応援。  
●子育て支援を公費で応援する。副都庁生活再建  
策法を立法。駅のアプローチリハビリや学校副  
化、インバウンドの強靱化を推進。  
●誰もが利用可能なきぼう(障害者)受給金、返済不要  
の給付型奨学金を実現。介護、看護人材の育成  
と待遇改善。地域医療介護を充実。

推薦人  
安部 晋三 日本共産党 副委員長  
井戸 敏三 日本共産党 副委員長  
家次 恒 日本共産党 副委員長  
久保 昌三 日本共産党 副委員長  
瀧川 博司 日本共産党 副委員長  
西河 紀男 日本共産党 副委員長  
吉田 康弘 日本共産党 副委員長  
堂谷 正幸 日本共産党 副委員長  
新井 康夫 日本共産党 副委員長  
野条 昭男 日本共産党 副委員長

# 衆議院議員総選挙 10月22日(日)

●仕事やレジャーなどで10月22日(日)の投票日当日に投票所へ行けない方は、  
10月21日(土)までに期日前投票をしましょう!  
(毎日午前8時30分から午後8時まで、投票できます。)  
詳しくは、最寄りの市区町選挙管理委員会におたずねください。

●衆議院議員選挙の小選挙区が改定されました。  
今回の衆議院議員総選挙から、新しい区割りで選挙が行われます。  
(詳しくは、兵庫県選挙管理委員会のHPをご覧ください。)

この選挙公報は、候補者から提出された原稿を写真にとってそのまま印刷したものです。

# 衆議院議員総選挙

## 小選挙区選挙

投票用紙 **ピンク色** ⇒ **個人**に投票します

## 比例代表選挙

投票用紙 **うすい青色** ⇒ **政党等**に投票します

## 投票日

**10月22日(日)** 投票時間 午前7時から午後8時

### ご存じですか？

投票しやすくなっています。

- 午後8時まで投票できます。
- 18歳未満の方を同伴して投票所に入ることができます。
- 体がご不自由な方は、付添いの方と一緒に投票所に入ることができます。

期日前投票もカンタンです。

- 投票日当日に投票に行けない場合、10月21日(土)まで期日前投票ができます。
- 午前8時30分から午後8時まで行えます。(一部の投票所を除く。)
- 手続きは簡単です。(ハンコは不要。)
- レジャーや買物などの理由でも期日前投票できます。  
(詳しくは、最寄りの市区町選挙管理委員会におたずねください。)

衆議院議員選挙の小選挙区が改定されました。

- 西宮市では今回の衆議院議員総選挙から、新しい区割りで選挙が行われます。

### [改定前]

### [改定後]

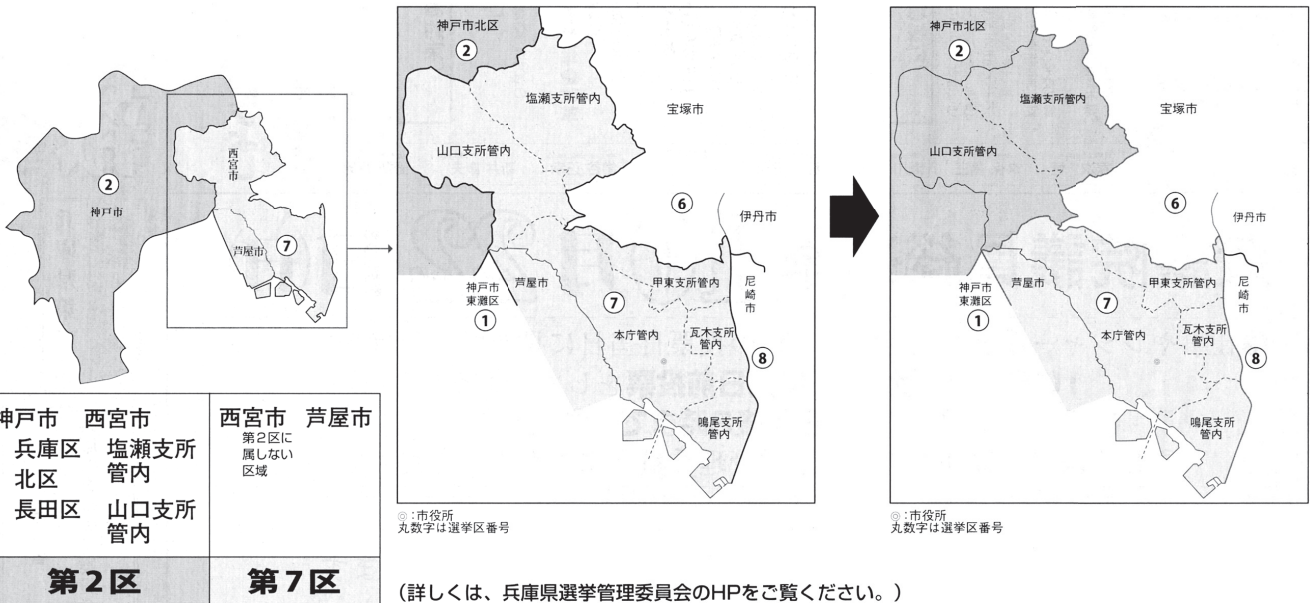

衆議院議員選挙の小選挙区が改定されました。西宮市では、今回の衆議院議員総選挙から、新しい区割りで選挙が行われます。



衆議院比例代表選出議員選挙

近畿選挙区

(平成29年10月22日執行)





# 1 名簿届出政党等に関する調

## (1) 名簿届出政党等一覧表（近畿選挙区）

(届出順)

届出受理 番 号	名簿届出政党 等 の 名 称	略 称	本 部 の 所 在 地	代 表 者	名簿登 載者数
1	公 明 党	公明	東京都新宿区南元町17番地	山口 那津男	8
2	社 会 民 主 党	社民党	東京都中央区湊3-18-17 マルキ榎本ビル5階	吉田 忠智	2
3	自 由 民 主 党	自民党	東京都千代田区永田町1丁目11番23号	安倍 晋三	40
4	日 本 維 新 の 会	維新	大阪府大阪市中央区島之内1-17-16 三栄長堀ビル	松井 一郎	22
5	希 望 の 党	希望	東京都豊島区南池袋2-12-8 岡芹ビル5階	小池 百合子	28
6	幸 福 実 現 党	幸福	東京都港区赤坂2丁目10-8	积 量子	6
7	立 憲 民 主 党	民主党	東京都港区東新橋1-10-1-3011	枝野 幸男	10
8	日 本 共 産 党	共産党	東京都渋谷区千駄ヶ谷4丁目26番7号	志位 和夫	11

(2) 比例代表党派別当選人数

近畿選挙区

政党等名	得票数	当選人数	公明党		社会民主党		自由民主党		政党等名		日本維新の会	
			得票数	当選人数	得票数	当選人数	得票数	当選人数	得票数	当選人数	得票数	当選人数
1 竹内	1,164,995	2人	1	0人	0人	7人	1人	100,000	1	100,000	1	1人
2 浮智	78,702	0人	2	0人	0人	0人	1	100,000	2	100,000	2	1人
3 濱村	1,544,821	4人	3	0人	0人	1	1	100,000	3	100,000	3	1人
4 淵丸	2,586,424	2人	4	0人	0人	2	1	100,000	4	100,000	4	1人
5 田丸	78,702	0人	5	0人	0人	0	1	100,000	5	100,000	5	1人
6 高橋	78,702	0人	6	0人	0人	0	1	100,000	6	100,000	6	1人
7 中	78,702	0人	7	0人	0人	0	1	100,000	7	100,000	7	1人
8 之	78,702	0人	8	0人	0人	0	1	100,000	8	100,000	8	1人
9 之	78,702	0人	9	0人	0人	0	1	100,000	9	100,000	9	1人
10 之	78,702	0人	10	0人	0人	0	1	100,000	10	100,000	10	1人
11 之	78,702	0人	11	0人	0人	0	1	100,000	11	100,000	11	1人
12 之	78,702	0人	12	0人	0人	0	1	100,000	12	100,000	12	1人
13 之	78,702	0人	13	0人	0人	0	1	100,000	13	100,000	13	1人
14 之	78,702	0人	14	0人	0人	0	1	100,000	14	100,000	14	1人
15 之	78,702	0人	15	0人	0人	0	1	100,000	15	100,000	15	1人
16 之	78,702	0人	16	0人	0人	0	1	100,000	16	100,000	16	1人
17 之	78,702	0人	17	0人	0人	0	1	100,000	17	100,000	17	1人
18 之	78,702	0人	18	0人	0人	0	1	100,000	18	100,000	18	1人
19 之	78,702	0人	19	0人	0人	0	1	100,000	19	100,000	19	1人
20 之	78,702	0人	20	0人	0人	0	1	100,000	20	100,000	20	1人
21 之	78,702	0人	21	0人	0人	0	1	100,000	21	100,000	21	1人
22 之	78,702	0人	22	0人	0人	0	1	100,000	22	100,000	22	1人
23 之	78,702	0人	23	0人	0人	0	1	100,000	23	100,000	23	1人
24 之	78,702	0人	24	0人	0人	0	1	100,000	24	100,000	24	1人
25 之	78,702	0人	25	0人	0人	0	1	100,000	25	100,000	25	1人
26 之	78,702	0人	26	0人	0人	0	1	100,000	26	100,000	26	1人
27 之	78,702	0人	27	0人	0人	0	1	100,000	27	100,000	27	1人
28 之	78,702	0人	28	0人	0人	0	1	100,000	28	100,000	28	1人
29 之	78,702	0人	29	0人	0人	0	1	100,000	29	100,000	29	1人
30 之	78,702	0人	30	0人	0人	0	1	100,000	30	100,000	30	1人
31 之	78,702	0人	31	0人	0人	0	1	100,000	31	100,000	31	1人
32 之	78,702	0人	32	0人	0人	0	1	100,000	32	100,000	32	1人
33 之	78,702	0人	33	0人	0人	0	1	100,000	33	100,000	33	1人
34 之	78,702	0人	34	0人	0人	0	1	100,000	34	100,000	34	1人
35 之	78,702	0人	35	0人	0人	0	1	100,000	35	100,000	35	1人
36 之	78,702	0人	36	0人	0人	0	1	100,000	36	100,000	36	1人
37 之	78,702	0人	37	0人	0人	0	1	100,000	37	100,000	37	1人
38 之	78,702	0人	38	0人	0人	0	1	100,000	38	100,000	38	1人
39 之	78,702	0人	39	0人	0人	0	1	100,000	39	100,000	39	1人
40 之	78,702	0人	40	0人	0人	0	1	100,000	40	100,000	40	1人

(注) 「借敗率」欄に「×」の印が付けられている衆議院名簿登載者は、重複立候補者のうち小選挙区選出議員の選挙で供託物没収点（有効投票総数の1/10以上の得票）に達しなかった者であり、比例代表選出議員の選挙の衆議院名簿に記載されていないものとみなされる者である。



## 2 投票に関する調

### (1) 投票結果

投票区	投票所名	当日有権者数			投票者数			投票率(%)		
		男	女	計	男	女	計	男	女	計
1	西宮市役所1階ホール	2,383	2,963	5,346	1,063	1,238	2,301	44.61	41.78	43.04
2	勤労青少年ホーム	1,330	1,608	2,938	672	786	1,458	50.53	48.88	49.63
3	用海小学校	516	555	1,071	254	246	500	49.22	44.32	46.69
4	用海公民館	2,032	2,360	4,392	940	1,040	1,980	46.26	44.07	45.08
5	用海幼稚園	1,172	1,352	2,524	547	616	1,163	46.67	45.56	46.08
6	浜脇小学校	1,674	1,865	3,539	788	817	1,605	47.07	43.81	45.35
7	夙東市民館	1,869	2,132	4,001	958	1,003	1,961	51.26	47.05	49.01
8	社会福祉センター西波止会館	1,278	1,414	2,692	634	665	1,299	49.61	47.03	48.25
9	西宮浜公民館	2,710	3,146	5,856	1,336	1,493	2,829	49.30	47.46	48.31
10	市庭市民館	1,682	2,044	3,726	817	887	1,704	48.57	43.40	45.73
11	香櫨園市民館	2,378	2,600	4,978	1,328	1,393	2,721	55.85	53.58	54.66
12	森具集会所(香櫨園市民館分館)	2,070	2,532	4,602	1,138	1,285	2,423	54.98	50.75	52.65
13	安井市民館	2,282	2,762	5,044	1,226	1,365	2,591	53.72	49.42	51.37
14	夙川公民館	986	1,356	2,342	548	669	1,217	55.58	49.34	51.96
15	夙川西市民館	1,615	1,844	3,459	858	873	1,731	53.13	47.34	50.04
16	夙川小学校	1,759	2,281	4,040	995	1,186	2,181	56.57	51.99	53.99
17	夙川幼稚園	1,289	1,575	2,864	664	780	1,444	51.51	49.52	50.42
18	北夙川小学校	1,348	1,697	3,045	718	789	1,507	53.26	46.49	49.49
19	越木岩幼稚園	1,072	1,233	2,305	548	549	1,097	51.12	44.53	47.59
20	北夙川体育館	2,870	3,472	6,342	1,547	1,742	3,289	53.90	50.17	51.86
21	苦楽園市民館	1,150	1,391	2,541	583	648	1,231	50.70	46.59	48.45
22	苦楽園小学校	1,015	1,173	2,188	493	540	1,033	48.57	46.04	47.21
23	鷺林寺会館	305	411	716	167	208	375	54.75	50.61	52.37
24	目神山やまびこの家	669	866	1,535	371	429	800	55.46	49.54	52.12
25	甲陽園市民館	2,576	3,167	5,743	1,348	1,504	2,852	52.33	47.49	49.66
26	コープ甲陽園集会所	2,163	2,571	4,734	1,195	1,298	2,493	55.25	50.49	52.66
27	神原市民館	1,228	1,607	2,835	646	812	1,458	52.61	50.53	51.43
28	獅子ケロ町集会所	1,157	1,405	2,562	605	666	1,271	52.29	47.40	49.61
29	六軒市民館	2,277	2,662	4,939	1,075	1,174	2,249	47.21	44.10	45.54
30	夙川老人いこいの家	1,213	1,526	2,739	732	820	1,552	60.35	53.74	56.66
31	大社小学校	1,468	1,816	3,284	808	923	1,731	55.04	50.83	52.71
32	大社公民館	1,974	2,224	4,198	991	1,064	2,055	50.20	47.84	48.95
33	和光幼稚園	766	845	1,611	355	374	729	46.34	44.26	45.25
34	西宮市保健所	2,319	2,465	4,784	1,011	1,040	2,051	43.60	42.19	42.87

投票区	投票所名	当日有権者数			投票者数			投票率(%)		
		男	女	計	男	女	計	男	女	計
35	森下町6番市営住宅集会所	646	769	1,415	233	259	492	36.07	33.68	34.77
36	若竹生活文化会館	1,395	1,545	2,940	607	629	1,236	43.51	40.71	42.04
37	大箇市民館	1,290	1,347	2,637	598	608	1,206	46.36	45.14	45.73
38	津門保育所	1,320	1,483	2,803	674	725	1,399	51.06	48.89	49.91
39	津門西口集会所	1,127	1,194	2,321	574	611	1,185	50.93	51.17	51.06
40	津門小学校	1,894	2,092	3,986	755	793	1,548	39.86	37.91	38.84
41	今津中学校	2,393	2,661	5,054	1,093	1,170	2,263	45.67	43.97	44.78
42	今津文協保育所	1,183	1,099	2,282	436	435	871	36.86	39.58	38.17
43	今津体育館	918	1,070	1,988	429	499	928	46.73	46.64	46.68
44	南甲子園小学校	2,369	2,659	5,028	1,212	1,296	2,508	51.16	48.74	49.88
45	浜甲子園クラブ会館	1,346	1,529	2,875	716	774	1,490	53.19	50.62	51.83
46	浜甲子園団地西集会所	738	806	1,544	358	377	735	48.51	46.77	47.60
47	甲子園浜小学校	1,132	1,534	2,666	596	826	1,422	52.65	53.85	53.34
48	浜甲子園団地中央集会所	865	1,165	2,030	472	561	1,033	54.57	48.15	50.89
49	高須公民館	2,749	2,944	5,693	1,261	1,315	2,576	45.87	44.67	45.25
50	高須小学校	1,633	1,746	3,379	778	812	1,590	47.64	46.51	47.06
51	鳴尾南中学校	1,782	1,889	3,671	781	789	1,570	43.83	41.77	42.77
52	県営西宮高須団地集会所	1,520	1,804	3,324	735	855	1,590	48.36	47.39	47.83
53	上田公会堂	2,277	2,278	4,555	1,071	1,106	2,177	47.04	48.55	47.79
54	鳴尾東小学校	1,934	2,281	4,215	892	1,017	1,909	46.12	44.59	45.29
55	月見里会館	2,294	2,674	4,968	1,273	1,417	2,690	55.49	52.99	54.15
56	鳴尾小学校	1,894	2,190	4,084	939	1,054	1,993	49.58	48.13	48.80
57	鳴尾支所	1,414	1,587	3,001	662	731	1,393	46.82	46.06	46.42
58	武庫川ランプ会館	789	981	1,770	346	391	737	43.85	39.86	41.64
59	サンラフレ鳴尾北団地集会所	1,414	1,649	3,063	760	845	1,605	53.75	51.24	52.40
60	小松小学校	2,236	2,490	4,726	1,099	1,206	2,305	49.15	48.43	48.77
61	小曾根自治会館	993	1,079	2,072	487	530	1,017	49.04	49.12	49.08
62	里中町自治会館	1,038	1,103	2,141	504	539	1,043	48.55	48.87	48.72
63	鳴尾北小学校	2,244	2,586	4,830	1,153	1,270	2,423	51.38	49.11	50.17
64	甲子園二・三番町自治会館	2,044	2,351	4,395	1,097	1,246	2,343	53.67	53.00	53.31
65	上鳴尾町自治会館	1,781	2,139	3,920	948	1,084	2,032	53.23	50.68	51.84
66	網引市民館	1,380	1,366	2,746	592	660	1,252	42.90	48.32	45.59
67	甲子園集会所	1,074	1,378	2,452	506	601	1,107	47.11	43.61	45.15
68	春風小学校	2,142	2,581	4,723	1,027	1,208	2,235	47.95	46.80	47.32

投票区	投票所名	当日有権者数			投票者数			投票率(%)		
		男	女	計	男	女	計	男	女	計
69	上甲子園中学校	1,578	1,894	3,472	724	878	1,602	45.88	46.36	46.14
70	聖天寺	1,446	1,710	3,156	755	839	1,594	52.21	49.06	50.51
71	上甲子園小学校	1,741	1,999	3,740	875	930	1,805	50.26	46.52	48.26
72	上甲子園公民館	2,646	3,176	5,822	1,415	1,614	3,029	53.48	50.82	52.03
73	北甲子園口市民館	2,419	2,647	5,066	1,409	1,462	2,871	58.25	55.23	56.67
74	二見町自治会館(二見公園内)	2,301	2,713	5,014	1,352	1,530	2,882	58.76	56.40	57.48
75	瓦木小学校	2,280	2,531	4,811	1,151	1,234	2,385	50.48	48.76	49.57
76	深津小学校	1,236	1,558	2,794	594	695	1,289	48.06	44.61	46.13
77	市民交流センター	1,200	1,345	2,545	537	602	1,139	44.75	44.76	44.75
78	西宮北口南自治会館	1,300	1,661	2,961	786	884	1,670	60.46	53.22	56.40
79	平木市民館	1,824	1,876	3,700	804	790	1,594	44.08	42.11	43.08
80	月影保育所(豊乗寺内)	1,171	1,270	2,441	542	571	1,113	46.29	44.96	45.60
81	広田小学校	1,651	1,958	3,609	865	965	1,830	52.39	49.28	50.71
82	能登運動場管理棟	1,715	2,005	3,720	964	1,041	2,005	56.21	51.92	53.90
83	兵庫栄養調理製菓専門学校	2,103	2,640	4,743	1,171	1,357	2,528	55.68	51.40	53.30
84	高木市民館	2,090	2,550	4,640	1,159	1,339	2,498	55.45	52.51	53.84
85	高木北小学校	1,734	1,970	3,704	994	1,023	2,017	57.32	51.93	54.45
86	瓦木中学校	3,743	4,048	7,791	1,790	1,881	3,671	47.82	46.47	47.12
87	下大市会館	1,460	1,755	3,215	728	797	1,525	49.86	45.41	47.43
88	樋ノ口小学校	3,255	3,566	6,821	1,505	1,551	3,056	46.24	43.49	44.80
89	門戸幼稚園	1,567	1,975	3,542	826	930	1,756	52.71	47.09	49.58
90	甲東小学校	1,445	1,707	3,152	796	900	1,696	55.09	52.72	53.81
91	NTT甲東園社宅集会所	1,233	1,424	2,657	674	762	1,436	54.66	53.51	54.05
92	仁川学院・小ホール	2,275	2,692	4,967	1,243	1,416	2,659	54.64	52.60	53.53
93	段上公民館	1,156	1,332	2,488	565	615	1,180	48.88	46.17	47.43
94	ひかり幼稚園	1,164	1,313	2,477	568	614	1,182	48.80	46.76	47.72
95	甲武体育館	707	833	1,540	377	424	801	53.32	50.90	52.01
96	段上小学校	1,415	1,505	2,920	726	762	1,488	51.31	50.63	50.96
97	田近野町市営住宅集会所	534	556	1,090	253	281	534	47.38	50.54	48.99
98	甲陵中学校	3,062	3,631	6,693	1,784	2,023	3,807	58.26	55.71	56.88
99	上ヶ原小学校	1,592	1,774	3,366	796	873	1,669	50.00	49.21	49.58
100	上ヶ原幼稚園	699	619	1,318	272	254	526	38.91	41.03	39.91
101	上ヶ原南小学校	1,643	1,823	3,466	761	825	1,586	46.32	45.26	45.76
102	上ヶ原八番町市営住宅集会所	1,225	1,453	2,678	617	711	1,328	50.37	48.93	49.59
<b>第1開票区 計</b>		<b>166,453</b>	<b>192,478</b>	<b>358,931</b>	<b>84,001</b>	<b>92,534</b>	<b>176,535</b>	<b>50.47</b>	<b>48.08</b>	<b>49.18</b>

投票区	投票所名	当日有権者数			投票者数			投票率(%)		
		男	女	計	男	女	計	男	女	計
103	生瀬惣川集会所	491	579	1,070	235	279	514	47.86	48.19	48.04
104	宝生ヶ丘自治会集会所	475	540	1,015	239	261	500	50.32	48.33	49.26
105	生瀬小学校	1,516	1,659	3,175	698	733	1,431	46.04	44.18	45.07
106	生瀬高台集会所	394	455	849	213	227	440	54.06	49.89	51.83
107	青葉台集会所	415	494	909	226	252	478	54.46	51.01	52.59
108	木之元会館	651	703	1,354	348	387	735	53.46	55.05	54.28
109	東山台小学校	2,606	2,916	5,522	1,471	1,555	3,026	56.45	53.33	54.80
110	阪急名塩南台中央会館	940	1,025	1,965	599	629	1,228	63.72	61.37	62.49
111	名塩会館	1,666	1,856	3,522	838	911	1,749	50.30	49.08	49.66
112	さくらプラザ	1,071	1,161	2,232	543	559	1,102	50.70	48.15	49.37
113	東久保会館	409	422	831	207	211	418	50.61	50.00	50.30
114	名来公会堂	732	719	1,451	301	296	597	41.12	41.17	41.14
115	北六甲台小学校	2,229	2,500	4,729	1,152	1,201	2,353	51.68	48.04	49.76
116	山口センター山口ホール	2,603	2,738	5,341	1,009	1,076	2,085	38.76	39.30	39.04
117	すみれ台集会所式番館	747	819	1,566	427	433	860	57.16	52.87	54.92
118	中野公会堂	285	310	595	125	139	264	43.86	44.84	44.37
119	船坂里山学校	221	246	467	112	131	243	50.68	53.25	52.03
<b>第2開票区 計</b>		<b>17,451</b>	<b>19,142</b>	<b>36,593</b>	<b>8,743</b>	<b>9,280</b>	<b>18,023</b>	<b>50.10</b>	<b>48.48</b>	<b>49.25</b>
<b>市 計</b>		<b>183,904</b>	<b>211,620</b>	<b>395,524</b>	<b>92,744</b>	<b>101,814</b>	<b>194,558</b>	<b>50.43</b>	<b>48.11</b>	<b>49.19</b>

在外投票(内数)

指定在外選挙投票区	当日有権者数			投票者数			投票率(%)		
	男	女	計	男	女	計	男	女	計
第1投票区	185	211	396	57	45	102	30.81	21.33	25.76
第109投票区	14	13	27	4	7	11	28.57	53.85	40.74



(2) 点字・代理・仮投票（比例代表）

点 字 投 票				代 理 投 票				仮投票
当日投票	期日前投票	不在者投票	計	当日投票	期日前投票	不在者投票	計	
4	17	0	21	82	145	161	388	0

(3) 期日前・不在者投票（比例代表）

① 事由別投票者数

期日前投票(法第48条の2第1項)							
区 分	1号事由	2号事由	3号事由	4号事由	5号事由	6号事由	小 計
	仕事等による	旅行等による	病気等による	交通至難の島等に滞在による	住所移転による	天災等による	
投票者数	31,066	20,382	1,500	0	401	9,820	63,169

不在者投票(法第49条)											
区 分	第 1 項						第2項	第4項	第7項	第8項	合 計
	1号事由	2号事由	3号事由	4号事由	5号事由	6号事由					
	仕事等による	旅行等による	病気等による	交通至難の島等に滞在による	住所移転による	天災等による	郵便投票	特定国外派遣組織	洋上投票	南極投票	
交付した者	295	24	1,252	0	294	1	134	0	0	0	2,000
投票した者	241	20	1,249	0	192	0	129	0	0	0	1,831
投票しなかった者	54	4	3	0	102	1	5	0	0	0	169

② 管理者別投票者数（比例代表）

区 分	期 日 前 投 票								不 在 者 投 票								小 計	合 計	
	選管事務局	鳴尾支所	瓦木公民館	甲東支所	塩瀬支所	山口支所	大学交流センター	ららぽーと甲子園	小計	西宮市選挙管理委員会委員長に対してなしたもの	業務地等の選管委員長に対してなしたもの	指定病院等の長に対してなしたもの	船長に対してなしたもの	郵便等投票	特定国外派遣組織	洋上投票			南極投票
投票者数	12,581	5,006	4,826	6,423	5,139	3,226	12,682	13,286	63,169	3	456	1,243	0	129	0	0	0	1,831	65,000

\* 在外選挙人で国内における期日前投票を行った数を含む

(4) 在外投票者数（比例代表）

在外公館投票	郵便等投票	国内における投票	計
109	0	4	113

○郵便等投票: 在外公館がない場合や在外公館から遠い一定の地域に住んでいる場合

○国内における投票: 選挙の際に一時帰国した場合や帰国後選挙人名簿に登録されるまでの間の場合

### 3 開票に関する調

#### (1) 名簿届出政党等別得票数等

名簿届出政党等の名称	西宮市			兵庫県	近畿選挙区 合 計	当 選 人 数
	第1開票区	第2開票区	西宮市計			
公 明 党	17,863	2,062	19,925	296,047	1,164,995	4
社 会 民 主 党	1,879	220	2,099	23,081	78,702	0
自 由 民 主 党	55,217	5,737	60,954	714,262	2,586,424	9
日 本 維 新 の 会	30,169	2,845	33,014	301,482	1,544,821	5
希 望 の 党	21,045	2,079	23,124	298,558	913,860	3
幸 福 実 現 党	630	87	717	10,416	36,774	0
立 憲 民 主 党	32,953	3,486	36,439	385,221	1,335,360	5
日 本 共 産 党	14,619	1,287	15,906	179,725	786,158	2

A 有効投票数(得票総数)	174,375	17,803	192,178	2,208,792	8,447,094
B 無効投票数	2,158	220	2,378	38,342	150,003
C 投票総数(A+B)	176,533	18,023	194,556	2,247,134	8,597,097
D 持ち帰りその他	2	0	2	110	471
投票者総数(C+D)	176,535	18,023	194,558	2,247,244	8,597,568





# 選挙公報

## 消費増税凍結!

身を切る改革で教育無償化!

維新には実績がある!

議員報酬・議員定数の削減

維新は  
やっています

議員報酬  
約3割カット

議員定数  
約2割カット

国家公務員の人件費・人員削減

一般行政職員人件費  
約19%カット

公務員数  
約18%カット

公務員制度改革・天下りの禁止

職員基本条例  
制定

外郭団体  
約63%削減

最大の経済効果を  
生む投資を!

幼児教育の完全無償化

すべての子どもに  
望む教育を!

私立高校の実質無償化

人材を育成し、  
経済成長へ!

大学の授業料無償化

生涯にわたり  
学びの機会を!

高齢者の習い事クーポン

代表  
松井  
一郎



### 近畿ブロック比例代表名簿登載者

京都府 第3区  森なつえ	大阪府 第1区  井上ひでたか	大阪府 第2区  しいき保	大阪府 第4区  ミノベトルオ	大阪府 第7区  奥下たけみつ	大阪府 第8区  木下智彦	大阪府 第9区  あだち康史	大阪府 第10区  松浪ケンタ	大阪府 第11区  いとう信久		
大阪府 第12区  藤田文武	大阪府 第13区  青野よしあき	大阪府 第14区  谷畑 孝	大阪府 第15区  うらの靖人	大阪府 第17区  馬場伸幸	大阪府 第18区  遠藤たかし	大阪府 第19区  丸山ほだか	兵庫県 第1区  梅村さとし	兵庫県 第3区  まつき秀一郎		
兵庫県 第6区  いちむら浩一郎	兵庫県 第7区  三木けえ	奈良県 第1区  よしの忠男	和歌山県 第2区  栄たかのり	<h2>比例代表は 日本維新の会へ</h2>					<h2>日本維新の会</h2>	

比例代表は「<sup>いしん</sup>維新」または「日本維新の会」とお書きください。小選挙区は候補者名をお書きください。

比例区は、  
**公明党** 略称 公明  
 とお書きください。

**軽減税率を実現しました。**  
 消費税率10%への引き上げと同時に、食料品や新聞購読に軽減税率を実現し、家計負担を軽減します。

**教育負担の軽減を推進します。**  
 幼児教育費(0〜5歳児)の無償化と私立高校授業料の実質無償化(年収590万円未満)を2019年までに実現します。

**高齢者支援を充実します。**  
 消費税率10%時の低年金者への加算と、介護保険料軽減の前倒しを推進します。

— KOMEI TO —  
**公明党**

詳しくは、  
 WEBへ

公明党代表  
**山口那津男**

この選挙公報は、名簿を届け出た政党その他の政治団体から提出された原稿を写真にとってそのまま印刷したものです。

## 「市民+野党」の共闘で 安倍政権を退場へ

政党的あり方が問われています。  
「安倍政治を止める。そのために野党は共闘を」  
——市民のみなさんが求めるこの立場を、  
日本共産党は、これからもつらぬきます。  
市民との約束を、なによりも大事にし、  
「市民+野党」でプレズにたたかう  
日本共産党が伸びれば、政治は変わります。



- 1 税金** **消費税 10% 中止**  
富裕層と大企業に応分の負担を求め、財源を確保。  
●大企業の法人税実質負担率(12%)を中小企業(19%前後)に増やす。
- 2 予算** **社会保障・教育・子育て・若者優先に**  
●軍事費とムダな大型開発にメス。  
●年金削減ストップ、教育の無償化、認可保育園30万人分緊急増設。
- 3 働き方** **8時間働けばふつうにらせる社会を**  
●長時間労働を規制し過労死なくす。非正規から正規ヘルールを強化。  
●中小企業を支援して最低賃金時給を1千円に引き上げ、1500円をめざす。
- 4 地域経済** **地方再生へ 中小企業・農業を応援**  
●大企業と中小企業の賃金格差是正。中小企業予算を1兆円に増額。  
●米の直接支払交付金制度の廃止をやめ、営業できる価格保障・所得補償を。

**憲法**  
安倍政権による  
9条改憲 NO!

首相がねらう9条改憲は、無制限の海外での武力行使に道を開きます。  
●安保法制を廃止し、立憲主義を取り戻す。  
●オスプレイの訓練中止・配備撤回、低空飛行訓練の中止を。

**北朝鮮**  
対話による  
平和的解決を

●核・ミサイル開発は許せません。戦争だけはおこしてはなりません。経済制裁強化と一体に、対話による平和的解決へ、日本がイニシアチブを。

**核兵器**  
核兵器禁止条約に  
参加する政府を

●国連加盟国3分の2の賛成で採択された核兵器禁止条約に、被爆国・日本が背を向けています。政府へ核兵器禁止条約に署名することを求めます。

**原発**  
原発ゼロへ  
「原発再稼働」STOP!

●2030年までに電力の4割を再生可能エネルギーで。

●新しい国会で「森友・加計疑惑」を徹底究明します。  
●カジノ導入に反対します。

詳しい政策はこちらから

比例代表は **日本共産党** とお書きください。 **日本共産党** 略称 共産党

候補者名を書くこと無効になります。

## アベ暴走政治ストップ 憲法を活かす政治

近畿選挙区に私たちがいます。 **近畿ブロック比例代表名簿登録者**

政治を変える!  
安心の未来!

大阪府(第9区)  
**服部 良一**  
りょういち

【肩書き・経歴】  
はつとろ  
戦争めかん! ロックアクション  
共同代表  
社民党大阪府連合代表  
【政策】  
沖縄平和政策、脱原発、労働政策  
でともに生きよう!

暮らしと政治は密着!  
子どもの隣に居る!

滋賀県(第1区)  
**小坂よし子**  
よしか

【肩書き・経歴】  
こさか  
社民党滋賀県連合代表  
元教員、軽身体験者、  
中学時代ソフトボール選手。  
【政策】  
子どものあるがままを大事に  
国の支配下に教育をおかない

- 消費税10%反対、不公平税制の是正
- 安心の子育て、年金・医療・介護の確立、教育無償化推進
- 残業代ゼロ・過労死許さず、人間らしい働き方の実現
- 脱原発、人間の復興、農林水産業の再生
- 戦争法・共謀罪法廃止、辺野古新基地反対、オスプレイ配備撤回

**比例区は 社民党**  
<http://www5.sdp.or.jp/>

社民党首 吉田 忠智

比例は **幸福** 略称: 幸福

こ う ふ く

# 幸福

とお書きください。

**清潔で、勇断できる政治を。**

**国防** 自分の国は、自分で守ろう!

- 国民保護を徹底し、北朝鮮危機にしっかり備えます。
- 万一の場合に備え、先進国並みに核シェルターを普及させます。
- 日本を守る自衛隊が十分活躍できる体制をつくります。
- 北朝鮮には憲法9条適用除外で、国民を守ります。

**経済** 下げよう!  
消費税5%  
~減税こそ、最大の福祉

- 消費税を5%に引き下げ、家計を守ります。
- 民間活力を最大化し、所得倍増を実現します。
- 公教育の質を高め、塾に頼らない学校をつくります。
- 長寿を祝福できる生涯現役社会をつくります。

党首 **釈 量子**  
しやく りょうこ

**幸福実現党**

この選挙公報は、名簿を届け出た政党その他の政治団体から提出された原稿を写真にとってそのまま印刷したものです。

# 選挙公報

発行者  
兵庫県選挙管理委員会

# まっとうな政治。

国民のみなさんの日常の暮らし、  
現場のリアルな声に根ざした、  
ボトムアップの政治を実現する。それが私たちの描く、  
日本の未来です。右でも左でもなく、前へ。 立憲民主党 代表 枝野幸男



村上 のりあつ  
大阪 1 区 (新)



尾辻 かな子  
大阪 2 区 (新)



ながお 秀樹  
大阪 5 区 (新)



村上 史好  
大阪 6 区 (元)



松井 博史  
大阪 8 区 (新)



辻元 清美  
大阪 10 区 (前)



かん 英紀  
大阪 13 区 (新)



森山 ひろゆき  
大阪 16 区 (元)



櫻井 シュウ  
兵庫 6 区 (新)



塩見 俊次  
比例・近畿 (新)

近畿選挙区名簿登載者

## 比例区は立憲民主党 (略称：民主党)

小選挙区は立憲民主党の候補者へ

# 立憲民主党

The Constitutional Democratic Party of Japan

## 投票日

# 10月22日(日)

投票時間 午前 7 時～午後 8 時  
(一部の地域では、時間の変更があります。)

投票用紙には…

ピンク色の用紙(小選挙区)… 候補者名  
うすい青色の用紙(比例代表)… 政党等の名称 を記入してください。

ご存じですか？

投票しやすくなっています。

- 午後 8 時まで投票できます。(一部の地域では、時間の変更があります。)
- 18 歳未満の方を同伴して投票所に入ることができます。
- 体をご不自由な方は、付添いの方と一緒に投票所に入ることができます。

期日前投票もカンタンです。

- 投票日当日に投票に行けない場合、10 月 21 日(土)まで期日前投票ができます。
- 午前 8 時 30 分から午後 8 時まで行えます。(一部の投票所を除く。)
- 手続きは簡単です。(ハンコは不要。)
- レジャーや買物などの理由でも期日前投票できます。  
(詳しくは、最寄りの市区町選挙管理委員会におたずねください。)





# この国を、守り抜く。 地域の暮らしを守り抜く。

### 滋賀県

琵琶湖をはじめとする豊かな自然を守り、活用する観光立県「滋賀」を目指します。

### 京都府

伝統文化の発信、観光、ものづくりの振興と広域交通網、港湾整備促進による府域の均衡ある発展を図ります。

### 大阪府

府域全体の市町村を大阪市や堺市のような自己決定できるまちにする「おおさか政令市プラン」を実現します。

### 兵庫県

大自然災害に備えて経験・教訓を生かし、安心できる防災・減災対策を講じ、命を託せる強靱な地域をつくります。

### 奈良県

中小企業の育成を図るため、人材育成支援、販路開拓支援、融資強化等に取り組む、戦略的企業誘致活動を展開します。

### 和歌山県

南海トラフ地震など大自然災害に備え、「世界津波の日の普及」「防災減災技術の開発」「ハード対策の予算確保」「緊急防災・減災事業の継続」など防災・減災対策を充実強化します。

## 自由民主党近畿ブロック比例代表者名簿登載者

滋賀 1 区 大岡としたか	滋賀 2 区 うえの賢二郎	滋賀 3 区 武村のぶひで	滋賀 4 区 小寺ひろお	京都 2 区 しげもとまもる	京都 3 区 木村やよい	京都 4 区 田中ひでゆき	京都 5 区 本田太郎	
京都 6 区 あんどう裕	大阪 1 区 大西ひろゆき	大阪 2 区 左藤章	大阪 4 区 中山泰秀	大阪 7 区 とかしきなおみ	大阪 8 区 大塚たかし	大阪 9 区 原田けんじ	大阪 10 区 おおくま和英	大阪 11 区 佐藤ゆかり
大阪 12 区 北川ともかつ	大阪 13 区 むねきよ皇	大阪 14 区 長尾たかし	大阪 17 区 岡下昌平	大阪 18 区 かみたに昇	大阪 19 区 谷川とむ	兵庫 1 区 もりやま正仁	兵庫 3 区 せきよしひろ	兵庫 4 区 ふじいひさゆき
兵庫 5 区 谷公一	兵庫 6 区 大串まさき	兵庫 7 区 やまだ賢司	兵庫 9 区 西村やすとし	兵庫 10 区 とかい紀三朗	兵庫 11 区 松本たけあき	兵庫 12 区 山口つよし	奈良 1 区 小林しげき	奈良 2 区 高市早苗
奈良 3 区 たのせ太道	和歌山 1 区 かど博文	和歌山 2 区 石田真敏	自由民主党 公認候補者	湯峯理之	湯峯理之	湯峯理之	湯峯理之	湯峯理之

湖国滋賀を  
モデル県に！  
滋賀県

伝統文化観光に  
輝くものづくり  
のまちに！  
京都府

関西が飛翔、  
兵庫が  
サポート  
兵庫県

経済の回復が  
実感できる  
奈良県に  
奈良県

小選挙区  
候補者(単独)  
伊吹文明  
京都 1 区

竹本直一  
大阪 15 区

にかい俊博  
和歌山 3 区

## 比例代表は自民党とお書きください。

小選挙区は、あなたの街の自民党の候補者名をお書きください。

この選挙公報は、名簿を届け出た政党その他の政治団体から提出された原稿を写真にとってそのまま印刷したものです。

## 守るべきものはしっかり守る。 変えるべきものは大胆に変える。

日本に希望を。

# 希望の党



希望の党 代表  
こいけ ゆりこ  
小池 百合子

公約 1  
**消費税増税凍結**  
景気回復を確実にするため、  
2年後の消費税増税を凍結します

公約 2  
**議員定数・議員報酬の削減**  
国会議員みずから身を切る改革を断行し、  
「しがらみ政治」から脱却します。

公約 3  
**ポスト・アベノミクスの経済政策**  
徹底した規制改革と特区を最大活用し、  
民間の活力を生かした経済活性化を図ります。

公約 4  
**原発ゼロへ**  
「2030年までに原発ゼロ」を目指します。  
徹底した省エネで、エコ社会に変えていきます。

公約 5  
**雇用・教育・福祉の充実**  
正社員で働ける、結婚できる、  
子どもを育てられる社会  
そこに少子化問題解決のカギがあります

公約 6  
**ダイバーシティ社会の実現**  
すべての人が輝ける社会をめざします。  
特に、女性、シニアの力をさらに生かします。

公約 7  
**地域の活力と競争力の強化**  
現地に任せれば元気になる  
道州制を導入し、  
地域が自分で決めればムダもなくなる

公約 8  
**憲法改正**  
憲法9条をふくめ憲法改正論議をすすめます。  
国民の知る権利、地方自治の分権を明記します。

公約 9  
**危機管理の徹底**  
外交安全保障はもとより自然災害対策も強化し、  
国民の生命と主権を守る万全の備えを整えます

略称：希望

kibunotou.jp

## 比例代表は「希望の党」へ

この選挙公報は、名簿を届け出た政党その他の政治団体から提出された原稿を写真にとってそのまま印刷したものです。

# 衆議院議員総選挙

## 小選挙区選挙

投票用紙 **ピンク色**⇒個人に投票します

## 比例代表選挙

投票用紙 **うすい青色**⇒政党等に投票します

兵庫県は近畿選挙区(定数 28 人)です。

## 投票日

# 10月22日(日)

投票時間 **午前 7 時～午後 8 時**  
(一部の地域では、時間の変更があります。)

### ご存じですか？

#### 投票しやすくなっています。

- 午後 8 時まで投票できます。(一部の地域では、時間の変更があります。)
- 18 歳未満の方を同伴して投票所に入ることができます。
- 体にご不自由な方は、付添いの方と一緒に投票所に入ることができます。

#### 期日前投票もカンタンです。

- 投票日当日に投票に行けない場合、10 月 21 日(土)まで期日前投票ができます。
- 午前 8 時 30 分から午後 8 時まで行えます。(一部の投票所を除く。)
- 手続きは簡単です。(ハンコは不要。)
- レジャーや買物などの理由でも期日前投票できます。  
(詳しくは、最寄りの市区町選挙管理委員会におたずねください。)

最高裁判所裁判官国民審査

(平成29年10月22日執行)



# 1 国民審査を受ける裁判官

(告示順)

告示の 順 序	ふり 氏 名	生 年 月 日	最高裁判所裁判官 に任命された年月日	任命された直前の職業
1	こいけ ひろし 小池 裕	昭和26年 7月 3日	平成27年 4月 2日	東京高裁長官
2	とくら きぶろう 戸倉 三郎	昭和29年 8月 11日	平成29年 3月 14日	東京高裁長官
3	やまぐち あつし 山口 厚	昭和28年11月 6日	平成29年 2月 6日	早稲田大学大学院法務研究科教授
4	かんの ひろゆき 菅野 博之	昭和27年 7月 3日	平成28年 9月 5日	大阪高裁長官
5	おおたに なおと 大谷 直人	昭和27年 6月 23日	平成27年 2月 17日	大阪高裁長官
6	きざわ かつゆき 木澤 克之	昭和26年 8月 27日	平成28年 7月 19日	新宿区区民の声委員会委員(苦情処理機 関・第三者委員会)
7	はやし けいいち 林 景一	昭和26年 2月 8日	平成29年 4月 10日	駐英特命全権大使

## 2 投票に関する調

### (1) 投票結果

開 票 区	当 日 有 権 者 数			投 票 者 数			投 票 率 (%)		
	男	女	計	男	女	計	男	女	計
第1開票区及び第2開票区合計	183,705	211,396	395,101	91,660	100,296	191,956	49.90	47.44	48.58

### (2) 点字・代理・期日前・不在者・仮投票

点字投票		代理投票		期日前投票者数	不在者投票者数	仮投票
当日投票	3	当日投票	77	62,690	1,811	0
期日前投票	16	期日前投票	145			
不在者投票	0	不在者投票	161			
計	19	計	383			

### 3 開票に関する調

#### (1) 開票結果

氏名	区 分	第1開票区	第2開票区	計
小池 裕	罷免を可とする投票の数	18,185	1,670	19,855
	罷免を可としない投票の数	151,726	15,779	167,505
	記載を無効とされたものの数	0	0	0
	計	169,911	17,449	187,360
戸倉 三郎	罷免を可とする投票の数	16,766	1,556	18,322
	罷免を可としない投票の数	153,145	15,893	169,038
	記載を無効とされたものの数	0	0	0
	計	169,911	17,449	187,360
山口 厚	罷免を可とする投票の数	17,011	1,582	18,593
	罷免を可としない投票の数	152,900	15,867	168,767
	記載を無効とされたものの数	0	0	0
	計	169,911	17,449	187,360
菅野 博之	罷免を可とする投票の数	17,058	1,582	18,640
	罷免を可としない投票の数	152,853	15,867	168,720
	記載を無効とされたものの数	0	0	0
	計	169,911	17,449	187,360
大谷 直人	罷免を可とする投票の数	17,251	1,604	18,855
	罷免を可としない投票の数	152,660	15,845	168,505
	記載を無効とされたものの数	0	0	0
	計	169,911	17,449	187,360
木澤 克之	罷免を可とする投票の数	17,349	1,591	18,940
	罷免を可としない投票の数	152,562	15,858	168,420
	記載を無効とされたものの数	0	0	0
	計	169,911	17,449	187,360
林 景一	罷免を可とする投票の数	16,094	1,499	17,593
	罷免を可としない投票の数	153,817	15,950	169,767
	記載を無効とされたものの数	0	0	0
	計	169,911	17,449	187,360
A 有効投票(得票総数)		169,911	17,449	187,360
B 無効投票		4,205	339	4,544
C 投票総数 (A)+(B)		174,116	17,788	191,904
D 持帰りその他		51	1	52
投票者総数 (C)+(D)		174,167	17,789	191,956



(2) 無効投票数

無効区分		第1開票区	第2開票区	計
点 字 外 の 投 票	所定の用紙を用いないもの	0	0	0
	×の記号以外の事項を記載したもの	4,205	339	4,544
	全員について記載無効	0	0	0
	計	4,205	339	4,544
点 字 投 票	所定の用紙を用いないもの	0	0	0
	氏名のほか他事を記載したもの	0	0	0
	氏名以外の事項のみを記載したもの	0	0	0
	氏名を自書しないもの	0	0	0
	何人を記載したかを確認し難いもの	0	0	0
	計	0	0	0
無効投票数		4,205	339	4,544

(3) 開票進捗状況

開票区	開票開始時刻	開票終了時刻	開票所要時間
第1	PM 9:30	AM 1:26	3時間56分
第2	PM 9:30	AM 1:50	4時間20分





付 表



# 投票区一覧表

平成29年10月22日現在

投票区	投票所	関係区域
1	西宮市役所1階ホール	和上町、六湛寺町、与古道町、今在家町、田中町、馬場町、戸田町
2	勤労青少年ホーム	池田町、松原町、染殿町(1～10番)
3	用海小学校	本町(1～4番)、用海町、石在町(1～6番、12～15番)、染殿町(11番)
4	用海公民館	石在町(9・10・19番)、浜松原町(3～9番)、東浜町、朝風町、東町1丁目(8～14番)、東町2丁目
5	用海幼稚園	浜松原町(1・2番)、東町1丁目(1～7番)、石在町(7・8・11番、16～18番)、久保町(7～15番)
6	浜脇小学校	宮前町、荒戎町、本町(5～13番)、久保町(1～6番)、鞍掛町、浜脇町、浜町
7	夙東市民館	川東町、川添町、建石町、前浜町
8	社会福祉センター西波止会館	泉町、西波止町
9	西宮浜公民館	西宮浜1・2・3・4丁目
10	市庭市民館	神楽町、産所町、宮西町、市庭町、社家町
11	香櫨園市民館	川西町、中浜町、堀切町、上葭原町、中葭原町、下葭原町、大浜町
12	森具集会所(香櫨園市民館分館)	郷免町、御茶家所町、松下町、屋敷町、弓場町
13	安井市民館	末広町、分銅町、常磐町、平松町、寿町、千歳町、安井町
14	夙川公民館	羽衣町、霞町、松園町(1番、7～9番、11～15番)
15	夙川西市民館	高塚町、大谷町、松園町(2～6番、10番)
16	夙川小学校	木津山町(1～4番)、松ヶ丘町(1・2番)、松生町、菊谷町(1～11番)、久出ヶ谷町、殿山町、雲井町、相生町
17	夙川幼稚園	樋之池町(8・25・26番)、老松町(1～11番、19番)、深谷町、木津山町(5～11番)、松ヶ丘町(3～14番)、菊谷町(12・13番)
18	北夙川小学校	西平町(1～4番、11番)、豊楽町、松風町、石芻町、南越木岩町
19	越木岩幼稚園	甕岩町、毘沙門町、角石町、西平町(5～10番、12～20番)、美作町
20	北夙川体育館	苦楽園一番町(1・2・6番)、樋之池町(8・25・26番を除く)、老松町(12～18番)、桜町、苦楽園五番町(2番123号以降、5～9番)
21	苦楽園市民館	苦楽園一番町(3～5番・7～12番)、苦楽園二番町(1～15番)、苦楽園三番町(1～11番)、苦楽園四・五(2番123号以降、5～9番を除く)番町・六番町
22	苦楽園小学校	柏堂町、苦楽園二番町(16～19番)、苦楽園三番町(12～21番)、柏堂西町、剣谷町
23	鷲林寺会館	越水字社家郷山、湯元町、鷲林寺1・2丁目、鷲林寺町、北山町、鷲林寺字剣谷、鷲林寺南町、仁川町6丁目(19番)
24	目神山やまびこの家	甲陽園目神山町(1～33番)、甲山町(32・35・45番地を除く)
25	甲陽園市民館	甲陽園目神山町(34番)、甲陽園山王町、甲陽園西山町(1～5番、14番)、甲陽園若江町、甲陽園本庄町、甲陽園日之出町(3～6番)、神園町(1～8番、11番)、甲山町(32番地)
26	コープ甲陽園集会所	甲陽園東山町、甲陽園日之出町(1・2番)、新甲陽町、上ヶ原山田町(1・3番、4番143号)、五月ヶ丘町(9・13・14番)、六軒町(11～13番)、神原(15番)
27	神原市民館	神原(1～13番)、奥畑(2～5番、7番)、満池谷町(10～12番)、北名次町、名次町
28	獅子ヶ口町集会所	獅子ヶ口町、神園町(9・10番、12～16番)、甲陽園西山町(6～13番、15・16番)
29	六軒市民館	一ヶ谷町(1・8番)、五月ヶ丘(1～8番、10～12番)、六軒町(1～10番)、神原(14番)、奥畑(1・6・8番)、大社町、高座町(15番)
30	夙川老人いこいの家	南郷町、若松町、結善町、大井手町

投票区	投票所	関係区域
31	大 社 小 学 校	城山、桜谷町、西田町、満池谷町(1～9番)、清水町
32	大 社 公 民 館	神垣町、柳本町、越水町(5～13番)、室川町(4～6番、15番)
33	和 光 幼 稚 園	越水町(1～4番)、室川町(1～3番、7～14番)、城ヶ堀町(5～8番)
34	西 宮 市 保 健 所	城ヶ堀町(1～4番)、中前田町、中須佐町、江上町、櫛塚町、津田町
35	森下町6番市営住宅集会所	森下町、中殿町(3～6番)、神明町(3・4番、9番32号)、芦原町(4番)
36	若竹生活文化会館	中殿町(1・2番)、神明町(1・2番、5～8番、9番(32号を除く)、10番)、芦原町(4番を除く)、西福町、神祇官町
37	大 箇 市 民 館	津門大箇町、津門綾羽町
38	津 門 保 育 所	津門大塚町、津門稲荷町
39	津 門 西 口 集 会 所	津門西口町、津門仁辺町、津門宝津町
40	津 門 小 学 校	津門吳羽町、今津山中町、今津曙町
41	今 津 中 学 校	津門住江町、今津社前町、今津大東町、今津二葉町、今津出在家町、今津港町、今津巽町、今津西浜町
42	今津文協保育所	津門川町、今津水波町
43	今 津 体 育 館	今津真砂町、甲子園浜1・2・3丁目
44	南 甲 子 園 小 学 校	甲子園網引町(9・10番)、南甲子園2・3丁目、浜甲子園3・4丁目
45	浜 甲 子 園 ク ラ ブ 会 館	南甲子園1丁目(10～22番)、浜甲子園1・2丁目
46	浜 甲 子 園 団 地 西 集 会 所	枝川町(1～3番、13～19番、枝川放水路以西)
47	甲 子 園 浜 小 学 校	甲子園九番町(10・11番)、古川町
48	浜 甲 子 園 団 地 中 央 集 会 所	枝川町(4～12番、20番、枝川放水路以東)
49	高 須 公 民 館	高須町2丁目
50	高 須 小 学 校	高須町1丁目(1番11号～18号、1番41号)、鳴尾浜1・2・3丁目
51	鳴 尾 南 中 学 校	高須町1丁目(1番1号～10号、38号、40号、42号～44号)
52	県営西宮高須団地集会所	高須町1丁目(2～7番)
53	上 田 公 会 堂	上田東町、上田中町、上田西町
54	鳴 尾 東 小 学 校	東鳴尾町1・2丁目、笠屋町(14～33番)
55	月 見 里 会 館	甲子園八番町、甲子園九番町(1～9番、12～15番)、甲子園町(1～3番、5～13番、20～29番)、南甲子園1丁目(1～9番)
56	鳴 尾 小 学 校	甲子園七番町、鳴尾町4・5丁目
57	鳴 尾 支 所	鳴尾町1・2・3丁目
58	武 庫 川 ラ ン プ 会 館	武庫川町、池開町、笠屋町(1～13番)
59	サンラフレ鳴尾北団地集会所	小松西町2丁目、小松南町1・2・3丁目
60	小 松 小 学 校	小松北町1・2丁目、小松東町1・2・3丁目、小松西町1丁目、小松町1・2丁目
61	小 曾 根 自 治 会 館	小曾根町1・2・3・4丁目
62	里 中 町 自 治 会 館	里中町1・2・3丁目
63	鳴 尾 北 小 学 校	若草町1・2丁目、学文殿町1・2丁目、甲子園一番町
64	甲子園二・三番町自治会館	甲子園二・三・四・五番町
65	上 鳴 尾 町 自 治 会 館	花園町、上鳴尾町、甲子園六番町
66	網 引 市 民 館	甲子園洲鳥町、甲子園網引町(1～8番)、今津久寿川町(4～12番)、甲子園町(4番、14～19番、30番)
67	甲 子 園 集 会 所	甲子園浦風町、甲子園高潮町、今津久寿川町(1～3番)
68	春 風 小 学 校	甲子園春風町、甲子園浜田町、甲子園砂田町、甲子園六石町、甲子園三保町、今津野田町、今津上野町、上甲子園3丁目(8～10番)
69	上 甲 子 園 中 学 校	津門飯田町、上甲子園3丁目(1～7番)、上甲子園4・5丁目、甲子園口6丁目(1・2番、12～16番)

投票区	投票所	関係区域
70	聖天寺	上甲子園1・2丁目
71	上甲子園小学校	甲子園口4・5丁目、甲子園口6丁目(3～11番、17・18番)
72	上甲子園公民館	甲子園口1・2・3丁目、戸崎町
73	北甲子園口市民館	松山町、松並町、熊野町
74	二見町自治会館(二見公園内)	天道町、二見町、甲子園口北町
75	瓦木小学校	大屋町、中島町、瓦林町
76	深津小学校	深津町、高畑町
77	市民交流センター	田代町、高松町(6番、8～22番)
78	西宮北口南自治会館	高松町(1～5番、7番)、両度町
79	平木市民館	能登町(1・2・5番)、大畑町、平木町、河原町(3～5番)、青木町
80	月影保育所(豊乗寺内)	高座町(1番)、能登町(6～11番)、広田町(1～8番、10・12・13番)、中屋町、河原町(1・2番)
81	広田小学校	岡田山(2・3番)、愛宕山(11番を除く)、高座町(2～11番)、広田町(9・11番)
82	能登運動場管理棟	愛宕山(11番)、岡田山(1番、4～6番)、能登町(12～14番)、丸橋町(8番)、門戸岡田町(1～9番)
83	兵庫栄養調理製菓専門学校	能登町(3・4番)、甲風園1・2・3丁目、丸橋町(1～7番)、北昭和町、南昭和町
84	高木市民館	高木東町、高木西町、長田町、北口町
85	高木北小学校	野間町、伏原町、薬師町(1・2・6・7番)、林田町
86	瓦木中学校	上之町、日野町、荒木町(1～16番)、大森町、薬師町(3～5番、8～11番)
87	下大市会館	上大市2丁目(1～4番、13～15番、17・18番)、上大市4丁目(1～5番、9～11番)、下大市東町、下大市西町
88	樋ノ口小学校	堤町、樋ノ口町1・2丁目、大島町、若山町、門前町、荒木町(17～22番)
89	門戸幼稚園	門戸東町、門戸岡田町(10～13番)、門戸荘、岡田山(7番)
90	甲東小学校	上甲東園4・6丁目、松籟荘、神呪町、門戸西町(1番、10番85号以降を除く)
91	NTT甲東園社宅集会所	甲東園1丁目、段上町1丁目(1・8・9番)、上大市1丁目、上大市2丁目(5～12番、16番)
92	仁川学院・小ホール	仁川町1丁目(9番を除く)、仁川町2丁目、甲東園2・3丁目、段上町3丁目(1番、12～14番)、段上町4・5丁目
93	段上公民館	段上町1丁目(7・10・11番)、段上町2丁目、段上町3丁目(2～11番)、段上町6丁目(1～14番)
94	ひかり保育園	段上町1丁目(2～6番、12～19番)、段上町8丁目(1・2番、6～10番、14番)、上大市2丁目(19・20番)、上大市3丁目、上大市4丁目(6～8番、12～22番)
95	甲武体育館	段上町8丁目(3～5番、11～13番)、上大市5丁目(1～17番、19～24番、26番)
96	段上小学校	仁川町1丁目(9番)、一里山町、段上町6丁目(15～24番)、段上町7丁目、段上町8丁目(15番)、上大市5丁目(18・25番、27～29番)
97	田近野町市営住宅集会所	田近野町
98	甲陵中学校	甲山町(35・45番地)、仁川町3・4・5丁目、仁川町6丁目(1～18番)、仁川百合野町、仁川五ヶ山町、上甲東園1・2・3丁目
99	上ヶ原小学校	上ヶ原二番町、上ヶ原三番町(1・2番)、上ヶ原四番町、上ヶ原五番町(1・2・6番)、上甲東園5丁目、門戸西町(1番、10番85号以降)
100	上ヶ原幼稚園	上ヶ原一番町、上ヶ原三番町(3～7番)、上ヶ原五番町(3～5番)、上ヶ原六番町、上ヶ原山田町(1・3番、4番143号を除く)、上ヶ原山手町
101	上ヶ原南小学校	一ヶ谷町(6・7番)、上ヶ原七番町(1番1・2号・5号(枝番なし)・8・100号を除く)、上ヶ原八番町(6～14番)、上ヶ原九番町(2・3番)、上ヶ原十番町
102	上ヶ原八番町市営住宅集会所	高座町(12～14・16番)、一ヶ谷町(2～5番)、上ヶ原七番町(1番1・2号・5号(枝番なし)・8・100号)、上ヶ原八番町(1～5番)、上ヶ原九番町(1番)



投票区	投票所	関係区域
103	生瀬惣川集会所	生瀬東町、塩瀬町生瀬(国道176号線及び県道塩瀬宝塚線以北の区域)
104	宝生ヶ丘自治会集会所	宝生ヶ丘1・2丁目、生瀬高台(38番12号)
105	生瀬小学校	塩瀬町生瀬(国道176号線及び県道塩瀬宝塚線以北の区域並びに1131番地の103～106、108～109を除く)、花の峯、生瀬武庫川町、生瀬町1・2丁目
106	生瀬高台集会所	生瀬高台(38番12号を除く)
107	青葉台集会所	青葉台1・2丁目
108	木之元会館	塩瀬町名塩(木之元)、塩瀬町生瀬(1131番地の103～106、108～109)、清瀬台、名塩木之元
109	東山台小学校	名塩新町、東山台1・2・3・4・5丁目、国見台1・2・3・4・5・6丁目、塩瀬町名塩(武田尾)
110	阪急名塩南台中央会館	名塩南台1・2・3・4丁目
111	名塩会館	塩瀬町名塩(武田尾、木之元、東久保を除く)、名塩山荘、名塩ガーデン、名塩平成台、名塩1・2・3丁目
112	さくらプラザ	名塩茶園町、名塩さくら台1・2・3・4丁目、名塩美山
113	東久保会館	塩瀬町名塩(東久保)、名塩東久保、名塩赤坂
114	名来公会堂	山口町名来(有馬川以東で中国自動車道以南の区域を除く)、山口町名来1・2丁目
115	北六甲台小学校	山口町名来(有馬川以東で中国自動車道以南の区域)、山口町下山口3丁目(3番)、山口町下山口5丁目(13～16番、17番(5号を除く))、山口町下山口(有馬川以東、中国自動車道以南、国道176号線以北及び船坂川以西の区域。以下「北六甲台区域」という。)、山口町上山口(国道176号線以北)、北六甲台1・2・3・4・5丁目
116	山口センター山口ホール	山口町下山口(北六甲台区域を除く)、山口町上山口(国道176号線以北の区域を除く)、山口町金仙寺、山口町金仙寺1・2・3丁目、山口町下山口1・2丁目、山口町下山口3丁目(3番を除く)、山口町下山口4丁目、山口町下山口5丁目(1～12番、17番5号)、山口町阪神流通センター1・2・3丁目、山口町上山口1・2・3・4丁目
117	すみれ台集会所式番館	すみれ台1・2・3丁目
118	中野公会堂	山口町中野、山口町中野1・2・3丁目、山口町香花園
119	船坂里山学校	山口町船坂

## 開票区一覧表

開票区	開票所	関係投票区
第1	中央体育館	第1区～第102区
第2	塩瀬公民館	第103区～第119区

\*第2開票区は、衆議院議員選挙時のみ設置する。

# 投票所一覽表

(平成29年10月22日現在)

投票区	投票所施設	所在地	投票区	投票所施設	所在地	投票区	投票所施設	所在地
1	西宮市役所1階ホール	六湛寺町10番3号	41	今津中学校	今津二葉町5番15号	81	広田小学校	愛宕山7番24号
2	勤労青少年ホーム	松原町2番37号	42	今津文協保育所	今津水波町11番26号	82	能登運動場	能登町14番26号
3	用海小学校	用海町3番54号	43	今津体育館	今津真砂町1番4号	83	兵庫栄養調理製菓専門学校	北昭和町9番32号
4	用海公民館	石在町10番21号	44	南甲子園小学校	南甲子園3丁目9番16号	84	高木市民館	高木東町34番8号
5	用海幼稚園	石在町17番29号	45	浜甲子園クラブ会館	浜甲子園2丁目10番5号	85	高木北小学校	葉師町7番5号
6	浜脇小学校	浜脇町5番48号	46	浜甲子園団地西集会所	枝川町2番	86	瓦木中学校	葉師町4番15号
7	夙東市民館	川添町10番30号	47	甲子園浜小学校	古川町1番65号	87	下大市市会館	下大市東町30番12号
8	社会福祉センター-西波止会館	西波止町5番18号	48	浜甲子園団地中央集会所	枝川町9番3号	88	樋ノ口小学校	樋ノ口町2丁目3番32号
9	西宮浜公民館	西宮浜4丁目13番1号	49	高須公民館	高須町2丁目1番35号	89	門戸幼稚園	門戸東町3番25号
10	市庭市民館	市庭町7番13号	50	高須小学校	高須町1丁目1番41号	90	甲東小学校	神呪町3番33号
11	香櫨園市民館	中浜町3番15号	51	高須南中学校	高須町1丁目1番36号	91	NTT甲東園社宅集会所	上大市1丁目8番
12	森具集会所(香櫨園市民館分館)	屋敷町12番1号	52	県営西宮高須団地集会所	高須町1丁目4番19号	92	仁川学院・小ホール	甲東園2丁目10番9号
13	安井市民館	安井町2番4号	53	上田公会堂	上田中町3番36号	93	段上公民館	段上町2丁目10番3号
14	夙川公民館	羽衣町1番39号	54	鳴尾東小学校	笠屋町30番50号	94	ひかり保育園	上大市4丁目12番3号
15	夙川西市民館	大谷町3番50号	55	月見里会館	甲子園町22番1号	95	甲武体育館	上大市5丁目15番25号
16	夙川小学校	久出ヶ谷町8番4号	56	鳴尾小学校	鳴尾町5丁目4番6号	96	段上小学校	段上町7丁目5番21号
17	夙川幼稚園	松ヶ丘町9番23号	57	鳴尾支所	鳴尾町3丁目5番14号	97	田近野町市営住宅集会所	田近野町7番3号
18	夙川小学校	石劔町11番21号	58	武庫川ラウンジ会館	武庫川町4番1号	98	甲陵中学校	上甲東園2丁目11番20号
19	越木岩幼稚園	美作町6番10号	59	サンプラレ鳴尾北団地集会所	小松南町3丁目4番13号	99	上ヶ原二番町3番13号	上ヶ原二番町3番13号
20	北夙川体育館	榎之池町11番33号	60	小松小学校	小松東町1丁目3番59号	100	上ヶ原三番町6番27号	上ヶ原三番町6番27号
21	若菜園市民館	若菜園五番町3番25号	61	小曾根自治会館	小曾根町3丁目3番	101	上ヶ原南小学校	上ヶ原南小学校
22	若菜園小学校	若菜園二番町18番12号	62	里中町自治会館	里中町2丁目5番	102	上ヶ原八番町2番93号	上ヶ原八番町2番93号
23	鷲林寺会館	鷲林寺1丁目1番25号	63	鳴尾北小学校	学文殿町2丁目2番7号	103	生瀬惣川集会所	生瀬東町2番5号
24	目神山やまびこの家	甲陽園目神山町32番9号	64	甲子園二・三番町自治会館	甲子園三番町10番8号	104	宝生ヶ丘自治会集会所	宝生ヶ丘1丁目10番2号
25	甲陽園市民館	甲陽園本庄町1番75号	65	上鳴尾町自治会館	上鳴尾町12番10号	105	生瀬小学校	生瀬町2丁目26番24号
26	コーブ甲陽園集会所	新甲陽町4番5号	66	網引市民館	甲子園網引町7番1号	106	生瀬高台集会所	生瀬町生瀬1195番地の3
27	神原市民館	神原6番11号	67	甲子園集会所	甲子園浦風町13番13号	107	青葉台集会所	青葉台1丁目15番8号
28	獅子ヶ口町集会所	獅子ヶ口町17番4号	68	香風小学校	上甲子園3丁目8番39号	108	木之元会館	名塩木之元2番18号
29	六軒市民館	大社町12番26号	69	上甲子園中学校	上甲子園4丁目9番11号	109	東山台小学校	東山台2丁目8番地の2
30	夙川老人いこいの家	若松町5番1号	70	聖天寺	上甲子園2丁目1番33号	110	阪急名塩南台中央会館	名塩南台3丁目13番地の1
31	大社小学校	桜谷町9番7号	71	上甲子園小学校	甲子園口5丁目9番4号	111	名塩台集会所	名塩2丁目9番38号
32	大社公民館	柳本町1番37号	72	上甲子園公民館	甲子園口3丁目9番26号	112	さくらづら	名塩さくら4丁目12番地10
33	和光幼稚園	室川町1番4号	73	北甲子園口市民館	松並町5番12号	113	東久保会館	名塩東久保8番26号
34	西宮市保健所	江上町3番26号	74	二原町自治会館(二見公園内)	二原町7番	114	名来会堂	山口町名来2丁目20番14号
35	森下町6番市営住宅集会所	森下町6番13号	75	瓦木小学校	大屋町10番20号	115	北六甲台小学校	北六甲台5丁目4番1号
36	若竹生活文化会館	西福町15番12号	76	深津小学校	深津町5番22号	116	山口セクター-山口ホー	山口町下山口4丁目1番8号
37	大箇市民館	津門大箇町7番29号	77	市民交流センター	高松町20番20号	117	すみれ台集会所式番館	すみれ台2丁目6番地の8
38	津門保育園	津門稲荷町5番23号	78	西宮北口南自治会館	両度町3番4号	118	中野公会堂	山口町中野1丁目5番7号
39	津門西口集会所	津門西口町5番9号	79	平木市民館	大畑町1番35号	119	船坂里小学校	山口町船坂2103番地の2
40	津門小学校	津門呉羽町5番13号	80	月影保育園(豊乗寺内)	広田町6番30号			

# 各種選挙の投票状況一覧表

## 1 衆議院議員選挙 (小選挙区)

執行年月日	投票区数	当日有権者数			投票者数			投票率(%)		
		男	女	計	男	女	計	男	女	計
S22. 4. 25(金)	21	29,272	30,512	59,784	19,230	17,432	36,662	65.69	57.13	61.32
S24. 1. 23(日)	19	29,300	31,791	61,091	19,577	16,497	36,074	66.82	51.89	59.05
S27. 10. 1(水)	39	47,478	50,954	98,432	34,270	32,551	66,821	72.18	63.88	67.89
S28. 4. 19(日)	39	51,070	54,845	105,915	33,904	31,716	65,620	66.39	57.83	61.96
S30. 2. 27(日)	41	55,580	59,097	114,677	38,741	35,454	74,195	69.70	59.99	64.70
S33. 5. 22(木)	46	67,485	71,093	138,578	46,224	45,082	91,306	68.50	63.41	65.89
S35. 11. 20(日)	59	78,024	80,766	158,790	47,912	45,445	93,357	61.41	56.27	58.79
S38. 11. 21(木)	63	90,511	91,200	181,711	52,940	50,945	103,885	58.49	55.86	57.17
S42. 1. 29(日)	68	111,757	112,849	224,606	75,996	75,411	151,407	68.00	66.82	67.41
S44. 12. 27(土)	71	122,748	124,205	246,953	73,668	78,124	151,792	60.02	62.90	61.47
S47. 12. 10(日)	71	127,441	131,535	258,976	75,348	77,429	152,777	59.12	58.87	58.99
S51. 12. 5(日)	74	131,260	139,066	270,326	88,539	95,296	183,835	67.45	68.53	68.00
S54. 10. 7(日)	76	132,725	142,843	275,568	77,487	84,611	162,098	58.38	59.23	58.82
S55. 6. 22(日)	76	133,648	144,364	278,012	89,499	97,744	187,243	66.97	67.71	67.35
S58. 12. 18(日)	78	137,610	149,009	286,619	84,844	92,557	177,401	61.66	62.12	61.89
S61. 7. 6(日)	80	141,603	153,714	295,317	87,110	97,134	184,244	61.52	63.19	62.39
H 2. 2. 18(日)	92	147,544	159,704	307,248	99,602	112,202	211,804	67.51	70.26	68.94
H 5. 7. 18(日)	102	152,374	166,906	319,280	98,772	111,047	209,819	64.82	66.53	65.72
H 8. 10. 20(日)	117	148,015	162,715	310,730	87,272	98,947	186,219	58.96	60.81	59.93
H12. 6. 25(日)	118	161,413	178,090	339,503	93,927	104,681	198,608	58.19	58.78	58.50
H15. 11. 9(日)	118	168,647	188,868	357,515	96,844	107,432	204,276	57.42	56.88	57.14
H17. 9. 11(日)	118	171,198	192,553	363,751	113,793	129,495	243,288	66.47	67.25	66.88
H21. 8. 30(日)	120	176,044	200,535	376,579	119,982	132,474	252,456	68.15	66.06	67.04
H24. 12. 16(日)	120	177,223	202,934	380,157	108,453	118,635	227,088	61.20	58.46	59.74
H26. 12. 14(日)	120	177,895	205,002	382,897	97,807	106,204	204,011	54.98	51.81	53.28
H29. 10. 22(日)	119	183,904	211,620	395,524	92,744	101,818	194,562	50.43	48.11	49.19
(兵庫県第7区)	102	166,453	192,478	358,931	84,002	92,540	176,542	50.47	48.08	49.19
(兵庫県第2区)	17	17,451	19,142	36,593	8,742	9,278	18,020	50.09	48.47	49.24

\*平成29年公職選挙法改正により、執行年月日H29.10.22の選挙から西宮市の小選挙区の区割りが兵庫県第7区と兵庫県第2区に改定された。

## 2 参議院議員選挙 (選挙区)

執行年月日	投票区数	当日有権者数			投票者数			投票率(%)		
		男	女	計	男	女	計	男	女	計
S22. 4. 20(日)	21	29,272	30,512	59,784	18,549	17,309	35,858	63.37	56.73	59.98
◎ S24. 6. 3(金)	19	29,490	32,074	61,564	6,212	4,774	10,986	21.06	14.88	17.84
◎ S25. 1. 12(木)	20	29,939	32,796	62,735	9,736	8,697	18,433	32.52	26.52	29.38
S25. 6. 4(日)	20	32,213	34,501	66,714	21,322	19,635	40,957	66.19	56.91	61.39
S28. 4. 24(金)	39	50,796	54,582	105,378	27,276	24,430	51,706	53.70	44.76	49.07
S31. 7. 8(日)	41	59,611	63,556	123,167	29,771	26,734	56,505	49.94	42.06	45.88
S34. 6. 2(火)	47	70,575	74,252	144,827	33,265	29,904	63,169	47.13	40.27	43.62
◎ S34. 8. 20(木)	47	70,953	74,500	145,453	11,483	7,236	18,719	16.18	9.71	12.87
S37. 7. 1(日)	50	85,231	87,228	172,459	49,831	48,167	97,998	58.47	55.22	56.82
S40. 7. 4(日)	65	102,237	103,529	205,766	56,463	56,974	113,437	55.23	55.03	55.13
S43. 7. 7(日)	70	118,156	119,450	237,606	72,827	76,107	148,934	61.64	63.71	62.68
S46. 6. 27(日)	71	126,239	128,609	254,848	64,492	66,042	130,534	51.09	51.35	51.22
◎ S47. 11. 5(日)	71	127,009	131,105	258,114	41,295	43,014	84,309	32.51	32.81	32.66
S49. 7. 7(日)	74	128,812	134,870	263,682	87,283	92,758	180,041	67.76	68.78	68.28
S52. 7. 10(日)	75	131,134	139,821	270,955	82,172	89,347	171,519	62.66	63.90	63.30
S55. 6. 22(日)	76	133,648	144,364	278,012	89,470	97,717	187,187	66.94	67.69	67.33
S58. 6. 26(日)	78	136,203	147,641	283,844	70,143	76,262	146,405	51.50	51.65	51.58
S61. 7. 6(日)	80	141,603	153,714	295,317	87,037	97,137	184,174	61.47	63.19	62.36
H 1. 7. 23(日)	85	146,809	159,157	305,966	90,770	101,464	192,234	61.83	63.75	62.83
H 4. 7. 26(日)	102	151,082	164,927	316,009	71,294	78,169	149,463	47.19	47.40	47.30
H 7. 7. 23(日)	114	149,937	164,154	314,091	57,397	61,630	119,027	38.28	37.54	37.90
◎ H 8. 11. 17(日)	117	148,666	163,285	311,951	43,780	48,900	92,680	29.45	29.95	29.71
H10. 7. 12(日)	118	153,767	169,392	323,159	90,144	100,407	190,551	58.62	59.27	58.97
H13. 7. 29(日)	118	164,577	182,373	346,950	89,269	99,317	188,586	54.24	54.46	54.36
H16. 7. 11(日)	118	169,240	189,763	359,003	93,677	102,360	196,037	55.35	53.94	54.61
H19. 7. 29(日)	119	174,804	197,716	372,520	100,783	110,337	211,120	57.65	55.81	56.67
H22. 7. 11(日)	120	176,590	201,073	377,663	96,735	104,574	201,309	54.78	52.01	53.30
H25. 7. 21(日)	120	177,604	203,813	381,417	99,966	108,451	208,417	56.29	53.21	54.64
H28. 7. 10(日)	118	183,488	210,492	393,980	102,453	114,062	216,515	55.84	54.19	54.96

◎は補欠選挙

### 3 兵庫県知事選挙

執行年月日	投票区数	当日有権者数			投票者数			投票率(%)		
		男	女	計	男	女	計	男	女	計
S22. 4. 5(土)	21	28,640	30,008	58,648	18,543	17,423	35,966	64.75	58.06	61.33
S26. 4. 30(月)	39	45,564	49,044	94,608	28,754	29,872	58,626	63.11	60.91	61.97
S29. 12. 12(日)	39	55,228	59,404	114,632	28,300	26,215	54,515	51.24	44.13	47.56
S33. 12. 7(日)	46	64,649	68,636	133,285	20,696	17,812	38,508	32.01	25.95	28.89
S37. 11. 24(土)	63	86,517	88,101	174,618	24,424	22,720	47,144	28.23	25.79	27.00
S41. 11. 20(日)	69	111,352	112,702	224,054	38,989	35,948	74,937	35.01	31.90	33.45
S45. 11. 15(日)	71	122,671	125,051	247,722	50,691	49,011	99,702	41.32	39.19	40.25
S49. 11. 3(日)	74	127,092	133,508	260,600	55,003	56,828	111,831	43.28	42.57	42.91
S53. 10. 29(日)	75	128,565	138,488	267,053	47,063	50,035	97,098	36.61	36.13	36.36
S57. 10. 31(日)	78	133,276	144,805	278,081	45,818	50,372	96,190	34.38	34.79	34.59
S61. 10. 26(日)	80	139,288	151,523	290,811	37,641	40,527	78,168	27.02	26.75	26.88
H 2. 10. 28(日)	97	147,058	160,090	307,148	46,839	54,370	101,209	31.85	33.96	32.95
H 6. 10. 30(日)	112	150,321	165,510	315,831	48,069	56,819	104,888	31.98	34.33	33.21
H10. 10. 25(日)	118	152,626	168,763	321,389	50,375	57,012	107,387	33.01	33.78	33.41
H13. 7. 29(日)	118	161,320	179,668	340,988	88,997	99,109	188,106	55.17	55.16	55.16
H17. 7. 3(日)	118	166,670	188,137	354,807	43,766	48,199	91,965	26.26	25.62	25.92
H21. 7. 5(日)	120	172,410	197,147	369,557	57,191	63,462	120,653	33.17	32.19	32.65
H25. 7. 21(日)	120	174,960	201,305	376,265	99,512	108,165	207,677	56.88	53.73	55.19
H29. 7. 2(日)	119	179,839	207,644	387,483	73,645	82,800	156,445	40.95	39.88	40.37

### 4 兵庫県議会議員選挙

執行年月日	投票区数	当日有権者数			投票者数			投票率(%)		
		男	女	計	男	女	計	男	女	計
S22. 4. 30(水)	21	28,930	30,352	59,282	20,349	20,832	41,181	70.34	68.63	69.47
◎ S23. 6. 15(火)	19	29,268	31,415	60,683	10,233	11,152	21,385	34.96	35.50	35.24
S26. 4. 30(月)	39	45,564	49,044	94,608	28,754	29,872	58,626	63.11	60.91	61.97
S30. 4. 23(土)	41	56,555	60,522	117,077	31,944	34,038	65,982	56.48	56.24	56.36
S34. 4. 23(木)	47	68,998	72,662	141,660	41,077	44,696	85,773	59.53	61.51	60.55
S38. 4. 17(水)	63	87,516	89,088	176,604	48,649	51,884	100,533	55.59	58.24	56.93
S42. 4. 15(土)	69	109,270	111,496	220,766	49,588	56,303	105,891	45.38	50.50	47.97
S46. 4. 11(日)	71	122,015	125,010	247,025	64,265	69,593	133,858	52.67	55.67	54.19
S50. 4. 13(日)	74	126,760	133,424	260,184	67,048	74,003	141,051	52.89	55.46	54.21
S54. 4. 8(日)	75	129,521	139,655	269,176	56,940	63,605	120,545	43.96	45.54	44.78
S58. 4. 10(日)	78	133,573	145,148	278,721	57,682	67,122	124,804	43.18	46.24	44.78
S62. 4. 12(日)	81	138,441	151,165	289,606	62,898	74,210	137,108	45.43	49.09	47.34
H 3. 4. 7(日)	102	145,091	158,903	303,994	59,409	71,682	131,091	40.95	45.11	43.12
H 7. 6. 11(日)	114	144,270	158,894	303,164	67,526	83,538	151,064	46.81	52.57	49.83
◎ H10. 9. 6(日)	118	152,517	168,555	321,072	41,451	46,388	87,839	27.18	27.52	27.36
H11. 4. 11(日)	118	153,121	169,716	322,837	64,307	75,363	139,670	42.00	44.41	43.26
◎ H12. 12. 17(日)	118	160,145	177,683	337,828	26,950	30,310	57,260	16.83	17.06	16.95
H15. 4. 13(日)	118	163,499	183,521	347,020	62,787	73,795	136,582	38.40	40.21	39.36
H19. 4. 8(日)	119	170,822	193,669	364,491	64,164	73,580	137,744	37.56	37.99	37.79
◎ H21. 7. 5(日)	120	172,404	197,141	369,545	56,850	63,084	119,934	32.97	32.00	32.45
H23. 4. 10(日)	120	173,167	198,310	371,477	66,686	74,648	141,334	38.51	37.64	38.05
◎ H27. 1. 25(日)	120	175,933	202,970	378,903	39,464	41,229	80,693	22.43	20.31	21.30
H27. 4. 12(日)	120	174,523	201,606	376,129	63,283	71,796	135,079	36.26	35.61	35.91

◎は補欠選挙

## 5 西宮市長選挙

執行年月日	投票区数	当日有権者数			投票者数			投票率(%)		
		男	女	計	男	女	計	男	女	計
S22. 4. 5(土)	21	28,640	30,008	58,648	18,543	17,423	35,966	64.75	58.06	61.33
S26. 4. 23(月)	39	45,147	48,610	93,757	36,975	40,722	77,697	81.90	83.77	82.87
S30. 4. 30(土)	41	57,153	61,148	118,301	39,265	44,924	84,189	68.70	73.47	71.17
S34. 4. 30(木)	47	70,286	73,934	144,220	49,624	55,921	105,545	70.60	75.64	73.18
S38. 4. 30(火)	63	89,270	90,574	179,844	58,617	66,143	124,760	65.66	73.03	69.37
S42. 4. 28(金)	69	106,685	109,193	215,878	54,586	65,399	119,985	51.17	59.89	55.58
S46. 4. 25(日)	71	120,415	123,631	244,046	66,856	75,994	142,850	55.52	61.47	58.53
S50. 4. 27(日)	74	125,314	132,071	257,385	71,623	83,280	154,903	57.15	63.06	60.18
S54. 4. 22(日)	75	127,851	137,930	265,781	66,122	78,738	144,860	51.72	57.09	54.50
S55. 11. 23(日)	76	130,825	142,025	272,850	48,052	55,658	103,710	36.73	39.19	38.01
S59. 11. 11(日)	78	136,449	148,420	284,869	39,613	46,504	86,117	29.03	31.33	30.23
S63. 10. 30(日)	82	142,225	154,726	296,951	38,212	44,110	82,322	26.87	28.51	27.72
H 4. 11. 1(日)	102	147,940	162,599	310,539	46,746	56,290	103,036	31.60	34.62	33.18
H 8. 11. 17(日)	117	145,863	160,722	306,585	43,791	48,893	92,684	30.02	30.42	30.23
H12. 11. 19(日)	118	159,873	177,331	337,204	53,044	62,751	115,795	33.18	35.39	34.34
H16. 11. 14(日)	118	167,476	188,446	355,922	44,221	51,190	95,411	26.40	27.16	26.81
H20. 11. 16(日)	120	173,788	197,673	371,461	57,204	65,130	122,334	32.92	32.95	32.93
H22. 5. 16(日)	120	172,799	197,514	370,313	58,368	66,233	124,601	33.78	33.53	33.65
H26. 4. 20(日)	120	174,006	200,769	374,775	63,038	73,418	136,456	36.23	36.57	36.41

## 6 西宮市議会議員選挙

執行年月日	投票区数	当日有権者数			投票者数			投票率(%)		
		男	女	計	男	女	計	男	女	計
S22. 4. 30(水)	21	28,930	30,352	59,282	20,349	20,832	41,181	70.34	68.63	69.47
S26. 4. 23(月)	39	45,147	48,610	93,757	36,975	40,722	77,697	81.90	83.77	82.87
S30. 4. 30(土)	41	57,153	61,148	118,301	39,306	44,924	84,230	68.77	73.47	71.20
S34. 4. 30(木)	47	70,286	73,934	144,220	49,642	55,934	105,576	70.63	75.65	73.20
S38. 4. 30(火)	63	89,270	90,574	179,844	58,630	66,154	124,784	65.68	73.04	69.38
S42. 4. 28(金)	69	106,685	109,193	215,878	54,615	65,428	120,043	51.19	59.92	55.61
S46. 4. 25(日)	71	120,415	123,631	244,046	66,882	76,007	142,889	55.54	61.48	58.55
S50. 4. 27(日)	74	125,314	132,071	257,385	71,650	83,300	154,950	57.18	63.07	60.20
S54. 4. 22(日)	75	127,851	137,930	265,781	66,150	78,753	144,903	51.74	57.10	54.52
◎ S55. 11. 23(日)	76	130,825	142,025	272,850	48,010	55,621	103,631	36.70	39.16	37.98
S58. 4. 24(日)	78	132,569	144,311	276,880	66,091	80,520	146,611	49.85	55.80	52.95
S62. 4. 26(日)	81	138,290	151,081	289,371	61,740	74,724	136,464	44.65	49.46	47.16
◎ S63. 10. 30(日)	82	142,225	154,726	296,951	38,169	44,089	82,258	26.84	28.49	27.70
H 3. 4. 21(日)	102	144,416	158,417	302,833	61,329	76,939	138,268	42.47	48.57	45.66
H 7. 6. 11(日)	114	144,201	158,795	302,996	67,515	83,486	151,001	46.82	52.57	49.84
H11. 4. 25(日)	118	153,143	169,792	322,935	65,724	80,543	146,267	42.92	47.44	45.29
H15. 4. 27(日)	118	163,450	183,554	347,004	64,633	78,900	143,533	39.54	42.98	41.36
◎ H16. 11. 14(日)	118	167,476	188,446	355,922	44,183	51,175	95,358	26.38	27.16	26.79
H19. 4. 22(日)	119	170,582	193,528	364,110	66,799	79,437	146,236	39.16	41.05	40.16
◎ H20. 11. 16(日)	120	173,788	197,673	371,461	57,107	65,079	122,186	32.86	32.92	32.89
◎ H22. 5. 16(日)	120	172,799	197,514	370,313	58,310	66,207	124,517	33.74	33.52	33.62
H23. 4. 24(日)	120	172,946	198,141	371,087	63,856	73,994	137,850	36.92	37.34	37.15
H27. 4. 26(日)	120	174,402	201,535	375,937	62,667	73,673	136,340	35.93	36.56	36.27

◎は補欠選挙



H30. 1 刊行



この冊子は再生紙を使用しています。