



「もう花ベンチ」でひとやすみ!

みんなが暮らしやすく、
お出かけしたくなるまちへ

市は、皆さんが市内の歩道などで
『ちょっと一休み』できる
「どうぞベンチ」を設置しています。
誰もが気軽に腰かけられるベンチです。

公共施設・商業施設などへのお出かけ時、
ウォーキング中の休憩にぜひご利用ください。

問 道路建設課 (0798・35・3793)

ベンチに故障等がある場合は、
同課へご連絡ください

広田参道筋では、景観に合わせて御影石のベンチを設置

市内に52基設置 (7月時点)

「どうぞベンチ」は令和2(2020)年度から設置を開始しました。幅が広く、設置しても歩行者等の通行に支障がない歩道などに設置しています。

「どうぞベンチ」の設置場所は市のホームページで公開中!

「どうぞベンチ寄附金」で設置

「どうぞベンチ」は皆さんからいただいた、「どうぞベンチ寄附金」を用いて設置しています。今後も、皆さんからの寄附金を受け付け、ベンチの設置を進めていきます。

寄附に関する問合せは、土木総務課 (0798・35・3627) へ。

※設置場所を指定した寄附はできません

「どうぞベンチ」は、銘板プレートが目印。皆さんのご協力により設置されたベンチです。みんなで大切に使いましょう!



check

どうぞベンチ

HP 46707612



詳しくは市のホームページをご覧ください

ベンチを設置して欲しい場所を募集

「どうぞベンチ」を設置して欲しい場所の要望を受付しています。

設置できる場所 市が管理する道路区域内の歩道などで、設置後の幅員を十分に確保できる平坦な場所

※バス停留所・タクシー乗降所付近・商業施設の店舗の前などは設置不可

応募方法

- ・電話で道路建設課 (0798・35・3793)
- ・市のホームページ内「道路建設課 お問合せメールフォーム」へ

※現地調査や近隣住民等との調整を行い、設置の可否を決定

※詳しくは市のホームページでご確認ください



散歩やお出かけの途中に、ちょっとした座る場所があると、安心できますね。ぜひ、お近くの「どうぞベンチ」をご利用ください。市は、これからも「どうぞベンチ」の設置を進めていきます。ベンチを設置して欲しい場所があれば、ぜひ教えてください。

土木局 尼子局長



9月1日から / 保育所など来春入所の申込

9・10月は保育入所課の窓口が予約優先制に

問 保育入所課 (0798・35・3160)

市は、来年4月1日に市内の認可保育所、認定こども園(保育所として利用)、地域型保育事業所への入所を希望する乳幼児の申込を9月1日から受け付けます。詳しくは市のホームページ(HP)51878666)や申込書に添付の資料等でご確認ください。

また、**保育所の入所申込以外の手続きのために来庁する場合も、事前に予約の上、ご来庁ください。**

保育入所課の窓口予約 8月25日午前9時から「にしのみやスマート申請」で予約受付開始(予約優先制)。詳しくは8月22日から市のホームページ(HP)16841757)で確認を

申込書の配布 8月22日から 保育入所課(市役所本庁舎7階)、各支所・市民サービスセンター、アクタ西宮ステーションで。8月22日から市のホームページ(HP)22810456)からも入手可

受付期間 9月1日～10月31日 ※12月～来年3月の入所希望についても10月31日までに申込を

申込方法 窓口提出 申込に必要な書類、母子健康手帳を受付期間に保育入所課へ持参を ※乳幼児の同伴が必要(0歳児クラス(*)の申込は除く)

北部地域は10月6日(木)に山口センター、14日(金)に塩瀬センターでも受付。受付時間は午前9時半～午後5時。予約不要

電子申請 0歳児クラス(*)の申込をする場合に限り可。乳幼児同伴での来庁は不要。詳しくは市のホームページ(HP)73816381)で確認を

(*) 令和4年(2022年)4月2日出生～

来年4月から芦原むつみ保育所で 医療的ケア児を受け入れます

来年4月から、芦原むつみ保育所(芦原町)で、医療的ケア(経管栄養、吸引、酸素療法等)が必要な子の保育を開始する予定です。

申込方法等が上表とは異なる点があります。市のホームページ(HP)40404053)で確認し、事前に市へ相談の上、お申し込みください。

問 保育所事業課 (0798・35・3033)

NEW 若年者の末期がん患者対象 在宅サービス利用料を一部助成

市は、若年者のがん患者が、住み慣れた生活の場で安心して自分らしい生活が送れるよう、「若年者の在宅ターミナルケア支援事業」を開始します。在宅サービス利用料の一部を助成し、患者と家族の負担を軽減します。

対象者 次の全てに該当する人 ▶20歳以上39歳以下の市民 ▶末期がん患者(治療を目的とした治療を行わない人で、在宅生活への支援・介護が必要な人) ▶他の制度で同様の支援を受けることができない人

サービス内容	サービス種類	上限額	自己負担
訪問介護(ホームヘルプ)	ホームヘルパーが訪問し、日常生活の介護や家事援助	6万円/1カ月 ※訪問介護サービスは週3日まで	1割 ※生活保護世帯は全額助成
福祉用具貸与	車いす(付属品含む)、ベッド一式、エアマット、体位変換器、杖など		

助成対象 事前に利用申請し、利用決定を受けた日以降に利用したサービス ※令和4年(2022)年4月～6月の利用料は、さかのぼって申請可

問 保健予防課 (0798・26・3669) (HP) 49063473

外国籍幼児の 市立小学校入学手続き

教育委員会は、市立小学校に入学を希望する外国籍幼児の入学手続きを受け付けています。

平成28年(2016年)4月2日～29年(2017年)4月1日に出生した子がいる家庭に、案内書を送付します。案内書に添付している申請書を学事課へ郵送してください。

案内書が届かない場合は、学事課へ連絡してください

問 学事課 (0798・35・3850)

来年4月採用

市職員を募集

事務(高校卒・障害者) / 消防職(高校卒程度)

職種・定員	対象者	基本給月額	HP	申込・担当課
事務B(高校卒) 若干名	平成14年(2002年)4月2日～17年(2005年)4月1日に出生し、令和4(2022)年度に高校を卒業した人または卒業見込みの人。定時制・通信制課程の場合は、平成10年(1998年)4月2日～17年4月1日に出生した人で、令和4年度に高校を卒業した人または卒業見込みの人	18万6070円 (18歳高校卒)	92387764	8月10日～26日に人事課(市役所本庁舎5階)0798・35・3549)へ郵送(消印有効)を。持参も可 ※筆記・面接試験…9月17日(土)～19日(月・祝)のいずれか
事務C(障害者) 若干名	平成2年(1990年)4月2日～17年(2005年)4月1日に出生し、身体障害者手帳・精神障害者保健福祉手帳・療育手帳のいずれかの交付を受けている人	21万5740円(22歳大卒) 19万9525円(20歳短大卒) 18万6070円(18歳高校卒)		
消防職(高校卒程度) 5人程度	平成13年(2001年)4月2日～17年(2005年)4月1日に出生し、次の要件を全て満たす人▷左右それぞれ視力0.3以上で両眼で0.7以上(眼鏡等による矯正視力でも可)▷赤・青・黄色の色彩の識別ができる▷聴力、言語および運動機能等に障害がない	20万3320円 (18歳高校卒)	83304518	8月10日～25日に消防局総務課(市役所第二庁舎2階)0798・26・0119)へ郵送(消印有効)を ※筆記試験…9月18日(日)に市立西宮高校

※基本給月額は令和4年4月1日現在の額。経歴、給与改定などにより異なる場合あり。また、別途諸手当あり

広告



阪神米穀のお米
えべっさん

■本社 TEL.0798(26)0221(代表)
■http://www.ebessan.jp

美味しい夏の混ぜご飯

今年は例年より梅雨明けが早く長い夏になりましたが、お疲れが出ていませんか?そんな時はミネラルが豊富な夏野菜を使った混ぜご飯はいかがですか。とうもろこしと焦がしバター醤油、トマトとツナ、枝豆とシラスに胡麻とネギ、オクラと鰹節などなど、どんな具材もごはんは受け止めて美味しくしてしまいます。旬の夏野菜を使った混ぜご飯で、暑さを乗り切りましょう。

阪神米穀は「おいしいごはんを食べよう県民・国民運動」を応援しています。

広告

ご予約のうえ 無料保険相談で ギフトプレゼント

バターガレット (バターパトラー) | ラーメン 袋ラーメンセット (北海道繁盛店対決ラーメン) | おもちゃ (アンパンマンorドラえもん)

※ご相談時のお渡しとなります。1世帯1回限り ※有効期限/2022年9月30日(金)まで

保険クリニックってどんなところ?

- 1 保険クリニックにしかない分析/比較システム
- 2 日本で初めての来店型保険ショップ*
- 3 豊富な取扱保険会社から比較
- 4 何度でも相談無料

*日本初の来店型乗合保険ショップチェーン※
※店舗数11店舗以上または年商10億円以上をチェーン店と定義 東京商エリサーチ調べ(2018年6月)

あなたの保険のホームドクター 保険クリニック 通話料無料 0120-230-929

兵庫県西宮市甲子園八番町1-100 ららぽーと甲子園2F 運営会社) ネットヨタソナ神戸株式会社 受付時間 10:00~21:00

ネットで簡単予約!

商店街で \ 最大20%もお得 / お得に買い物しよう

商店街プレミアム付きお買い物券・ポイントシール事業

市内11の商店街でお得に買い物ができる「商店街期間限定プレミアム付きお買い物券・ポイントシール事業」を各商店街ごとに8月から随時実施します。いずれも無くなり次第終了。

最大20%もお得になるこの機会に商店街で買い物や食事などさまざまなサービスをお楽しみください。

実施期間・販売方法など詳しくは、市のホームページをご覧ください。



(HP) 60404551

★ お買い物券(プレミアム商品券) (例)5000円で6000円分のお買い物券を販売など

場所・使用店	※参加店舗に限る	実施期間
アクタ西宮 ▷苦楽園ストアーズミーティング ▷甲子園口ほんわか商店街▷夙川グリーントウン ▷にしきた商店街▷ニューフタバサンモール▷ビバ甲子園 ▷フレンテ西宮		HPで確認を

★ ポイントシール (例)500円ごとにもらえるポイントシールを10枚集めて1000円分の金券として使用可など

場所・使用店	※参加店舗に限る	実施期間
甲子園けやき散歩道▷みやこ商店街▷メルカードむこがわ		HPで確認を

- 購入したお買い物券は
購入した商店街でのみ使用可(ポイントシールも同様)
- 市役所・各支所では販売していません

問 商工課(0798・35・3387)



令和4年上半期(2022年1月~6月) 消防局出動状況(速報)

■ 消防隊:575件(前年同期比41件増↑)

- ▶火災36件(前年同期比15件減↓)
 - ・火災の主な原因は、「たばこ」11件、「電気機器」4件、「こんろ」3件、「放火(放火の疑い含む)」「電灯電話等の配線」各2件
 - ・火災による死者2人(前年同期比2人減↓)、負傷者15人(前年同期比11人増↑)
- ▶火災以外(緊急確認、支援活動等)539件(前年同期比56件増↑)

■ 救 助:269件(前年同期比56件増↑)

- ▶その他の事故124件▶建物事故123件▶交通事故16件

■ 救 急:1万2174件(前年同期比1616件増↑)

- ▶急病7976件▶一般負傷2197件▶交通事故727件

問 火災・救助については警防課(0798・32・7330)
救急については救急課(0798・32・7318)

消費生活 ガイド



トラブルにあったら
消費生活センターに相談を。
0798・64・0999

【相談事例】SNSで友達登録した人から「簡単に稼げる副業がある」とメールがきた。話を聞くと「情報商材(※)」を1万円で購入する必要があるという。興味があったので購入した。その後、事業者から連絡があり、「30万円のサポートコースがある」「完璧なサポートを受けることができると元が取れる」と説明された。「お金がない」と断ったが、2社のクレジットカードで決済させられた。

(※)ネット上の副業、投資等で高額収入を得るために必要と称して販売される情報のこと

ネットの危険「副業」

何日か試してみたが、一向にもうからず、サポートもきちんとしてもらえないため、事業者に解約と返金を求めたが断られた。

【対策】▶事前に情報商材の中身を確認することはできません。話に少しでも違和感があれば連絡しないでください▶「お金がない」という断り方はしないでください。クレジット決済や借金を勧められてしまいます▶契約の取り消しやクーリング・オフ等ができる場合もありますので、消費生活センターへご相談ください

市内施工業者による リフォーム費用を助成

2次募集

市は、市内の中小事業者の振興を図るため、市内の施工業者を利用して、住宅の修繕・補修工事などを行う場合に費用の一部を助成します。

対象者	次の全てを満たす人 ▶市内に住宅を所有している▶市内に住民登録があり、対象住宅に居住している▶市税の滞納がない▶過去に同事業の助成を受けたことがない
対象工事	次の全てを満たす工事 ▶住宅の機能維持・向上のための改修 ▶費用が40万円以上▶助成手続き完了後に着工し、来年3月31日までに完了して、費用の支払いができる ▶着工前の工事であること(10月1日以降の工事開始が目安) ※庭、植栽等の工事や家電製品の取付けなどは対象外。 対象工事は市のホームページで確認を (HP)57450924
助成金額	助成対象工事費の10%(限度額10万円)
定員	60人程度。多数の場合抽選
申込	往復ハガキに①住所、②氏名(ふりがな)、③電話番号、④工事日程(10月1日以降)、⑤工事内容、⑥住宅の所有者、⑦申込者と所有者が違う場合はその理由を書き、8月10日~9月2日(消印有効)に商工課(〒662-8567六湛寺町10-3)へ郵送を ※持参不可



抽選の上、当選者に申請書類を送付します。市からの助成決定の通知前に工事に着工した場合は、助成対象外になります

問 商工課(0798・35・3641)

住宅の バリアフリー化費用を助成

市は、住宅などをバリアフリー改造する場合、費用の一部を助成します。なお、工事契約前に申請し、助成の決定を受けることが必要です。契約・着工は必ず助成決定後に行ってください。

助成対象により制度の内容が異なりますので、詳しくは各担当窓口までお問い合わせください。

※市外局番は《0798》

助成種別	対象	担当窓口
①特別型	介護保険の要支援・要介護認定を受けた被保険者のいる世帯	高齢介護課(35・3048)
	介護保険の対象にならない身体障害者手帳、療育手帳を交付されている人のいる世帯	生活支援課(35・3157)
②一般型	①以外で、65歳以上の人がいる世帯	すまいづくり推進課(35・3778)
③共用型(共同分譲住宅)	分譲マンションの管理組合 1棟21戸以上の分譲マンションの共用部分の改造工事について費用の一部を助成 ◀助成対象外▶ ・平成14年(2002年)10月1日以降建築 ・51戸以上で平成5年(1993年)10月1日以降建築	

※②③の受付は11月30日まで(または予算が無くなり次第終了)

近隣と同じ住居番号で 困っていませんか

住居番号に
枝番号つけられます

近隣と同じ住居番号により、郵便物の誤配達等に困っている人は、住居番号に枝番号をつけることができます。希望する人は、お問い合わせください。

対象になる建物

住居表示実施地域の一戸建てで、同一番号が複数ある建物
※共同住宅(アパート・マンション等)は対象外

枝番号を申請する際の注意点

- ①枝番号の申請できる人は、建物所有者のみです
- ②枝番号に希望の番号を指定することはできません
- ③枝番号の申請後は、住民票の住所変更届が必要です
- ④住民票をはじめ、運転免許証や電気・ガス等の住所変更手続きは、ご自身で行ってください

問 土木調査課(0798・35・3686) (HP) 94147658

受講者募集

@フレンテホール

ライフサイエンスセミナー

市は、ライフサイエンスセミナーを開催します。今年のテーマは「感染症のライフサイエンス」です。その分野の第一線で活躍する先生に、生命科学の最先端の話題を分かりやすく解説してもらいます。

Table with 3 columns: 日程, テーマ, 講師. Rows include dates like 10/5, 10/12, 10/26, 11/2, 11/9 and topics like 感染症は何故起きるのか, 新型コロナウイルス感染症について.

※いずれも水曜午後6時半から。5回シリーズ(1回のみ申込は不可)

対象 高校生以上 定員 200人。多数の場合抽選

受講料 2500円(全5回) ※市内在住・在学の高校・大学・大学院・専門学校生は無料

申込 ハガキに催し名、住所、氏名(ふりがな)、学生は学校名、電話番号を書き、9月7日(必着)までに地域学習推進課(〒662-0911池田町11-1)へ ※市のホームページからも申込可



問 地域学習推進課 (0798・35・5166) (HP) 33700194

ユネスコ活動紹介

広げよう 平和の心の輪

「戦争は人の心の中で生まれるものであるから、人の心の中に平和のとりでを築かなければならない」(ユネスコ憲章前文)。

ユネスコ(国際連合教育科学文化機関)は、国際交流、識字教育の援助、世界の自然・文化遺産の保存などの活動を行っています。

書き損じハガキで途上国の教育支援を! 世界寺子屋運動にご協力ください

書き損じハガキ1枚で、ネパールでは鉛筆を7本、アフガニスタンではノートを2冊買うことができ、11枚あればカンボジアで1人が1カ月学校に通うことができます。書き損じハガキがあれば、ぜひ西宮ユネスコ協会へお寄せください!

問 西宮ユネスコ協会(〒662-8567六湛寺町10-3 ☎0798・35・3868...地域学校協働課内)

8月26日~9月1日「子どもの人権110番」強化週間

学校や家、友だちのことで 悩んでいませんか

法務局は、子供の人権問題に関する電話相談を行っています。期間中は時間を延長します。いじめ、虐待、体罰などで悩んでいる人や保護者は、一人で悩まず気軽にお電話ください。相談は無料で、秘密は厳守します。

8月26日(金)~9月1日(木)

☎ 0120-007-110 (携帯電話からも可・通話料無料)

午前8時半~午後7時(土・日曜は午前10時~午後5時)

「つらいな、とおもったら」ひとりで悩まず相談を!

市のホームページのキッズサイト内に、いじめなどに悩む子供の相談方法や相談先などを掲載しています



「人権困りごと相談」をご利用ください

毎月第1・3木曜の午後1時~4時(受付は3時半まで)に市民相談課(市役所本庁舎1階)で、人権擁護委員が相談に応じる「人権困りごと相談」を実施しています。ぜひご利用ください

問 人権平和推進課 (0798・35・3320) (HP) 63938319

西宮ユネスコ協会

民間ユネスコ活動団体として、昭和37年(1962年)に創設され、今年で60周年を迎えます。教育委員会との共催事業など、地域に根差したさまざまな活動を行っています



開催予定 60周年記念チャリティーコンサート「歌とピアノでたどる世界音楽紀行」【日時】来年2月18日(土)【会場】県立芸術文化センター小ホール

Table with 2 columns: ユネスコ世界児童画展, チャリティーバザー, 国際理解講座. Details include exhibition dates, charity event dates, and lecture topics.

▶その他、会報誌の発行や研修見学会も実施

インフォメーション information

市から

市県民税(普通徴収)第2期分 納期限は8月31日

納付には口座振替が便利です。納付が難しい人は、納期限までに納税課に相談してください。

問合せは、課税については市民税課(0798・35・3214)、納税については納税課(0798・35・3238)、口座振替については税務管理課(0798・35・3234)へ。

人間ドック令和4年度後半分 受付は8月19日午前8時半から

市立中央病院は、人間ドックの令和4(2022)年度後半(10月~来年3月)受診分の予約を、8月19日午前8時半から受け付けます(新型コロナウイルス感染拡大防止のため、19日は専用電話のみで受付)。問合せは健康管理セン

ター(0798・64・1515...同病院内)へ。

【予約方法】8月19日の午前8時半~午後4時に専用電話(0798・66・3620)、8月22日以降は午前9時~午後4時に同病院代表電話(0798・64・1515)か窓口で受付 ※各コースの詳細や実施状況など、詳しくは同病院ホームページで確認を

就業構造基本調査 8月下旬から実施

総務省は、就業構造基本調査を実施します。この調査は、10月1日を基準日とし、就業・不就業の実態を調べ、雇用政策や経済政策などに役立てることを目的としています。

調査対象は、無作為に抽出された世帯の15歳以上の世帯員で、本市では約1200世帯が調査対象になります。

8月下旬から顔写真付きの調査員証を持った調査員が訪問しますので、ご協力をお願いします。

問合せは総務課(0798・35・3503)へ。

◆市営住宅の入居者募集(予告) 市営住宅の新規入居者の募集期間は9

月5日~15日。募集戸数・申込書の配布場所など詳しくは本紙8月25日号や市のホームページ((HP)48724704)でお知らせ。申込案内書は募集期間中のみ配布。問合せは西宮市営住宅管理センター(0798・35・5028)へ

◆戦没者遺族への特別弔慰金の申請は来年3月31日まで 戦没者等の死亡当時のご遺族で、令和2年(2020年)4月1日時点で、公務扶助料や遺族年金等を受取る人がいない場合に、特別弔慰金として記名国債を支給。申請期限を過ぎると請求できなくなるため、ご注意ください。申請は期間中に一度のみ。問合せは地域共生推進課(0798・35・3032)へ

◆市立郷土資料館の臨時休館 展示替えにより、8月30日~9月2日は休館。問合せは市立郷土資料館(0798・33・1298)へ

官公署から

個人事業税(県税) 第1期分納期限は8月31日

個人事業税は、所得税、住民税とは別に個人で事業を行う人にかかる税で

す。納付には口座振替が便利です。問合せは西宮県税事務所(0798・39・1535)へ。

福祉の仕事をしたい人へ 相談窓口を開設

県福祉人材センターは、「福祉のお仕事相談窓口」を開設しています。福祉の仕事への就職や復職を検討している人などの仕事探しをサポートします。資格や経験がない人もぜひご利用ください。申込不要。相談無料。

問合せは県福祉人材センター(078・271・3881...兵庫県社会福祉協議会内)へ。

【相談日・会場】毎週火・木曜(祝・休日を除く)の午前10時~正午、午後1時~5時に西宮市総合福祉センター2階市社会福祉協議会地域福祉課内

善意の寄託

【6月分】《市宛て》★「青い鳥」福祉基金へ 村田泰造、夙川ボーイスカウト育成会、ニッカウキスキー、竹下みち子、匿名2件=合計6282万1501円(敬称略)

くらしを豊かにする情報をお届け

記事の見方 日日時 会会場 内内容 対対象 参加費等 定定員 託託児 申申込 HP市ホームページ番号 問問合せ

にしナビ

※費用の表記のないものは無料。市外局番のないものは《0798》

感染防止策の実施にご協力を

- ◎ 手洗いや手指消毒の実施、咳エチケットへの配慮
- ◎ 体調不良時の参加自粛 ◎ 各施設での利用制限の厳守



※イベントは急きょ中止・延期する場合があります。実施状況については主催者へ問合せを

子供・子育て

夏のスペシャルおはなし会

日・会 ①8月16日(火)の午後1時、1時半〜…コープのつどい場わになーれにしきた(アクタ西宮東館2階)▷②17日(水)午後3時半〜…中央図書館▷③25日(木)午後3時〜…塩瀬公民館

対 小学生以下

定 ①各12人、②40人、③20人。いずれも当日先着順(受付は開始10分前から)

問 ①北口図書館(69・3151)、②③中央図書館(33・0189)

みやっこワイルド塾 家族でふりふりアイスを作ろう!

日 9月4日(日)の午前9時半、10時、10時半、11時、11時半〜

会 浜甲子園運動公園

内 家族で公園内探検、アイス作り

対 小学1年生〜3年生(在学者可)を含む家族

定 1家族1000円

定 各4家族。多数の場合抽選

申 8月18日までに市HP HP 64110737

問 青少年育成課(31・5428)

山東で新米とジビエ料理

日 9月10日(土)・11日(日)。1泊

会 山東自然の家(朝来市)

内 稲刈り、鹿肉試食など

対 4歳〜17歳の子を含む家族(3歳以下は参加不可)

定 7800円。17歳以下7200円

定 10家族。多数の場合抽選

申 8月26日までに同自然の家(079・676・4100)

西宮市貝類館の催し

日・内 下表のとおり

申 8月29日(③は9月5日)までに市HP HP 72780858

問 同館(37・0485)

①潮芦屋浜の生きものウォッチング
日 9月10日(土)午後1時〜
会 潮芦屋浜(芦屋市)
対 小学生以上。小学生は保護者同伴
定 100円 定 20人。多数の場合抽選
②貝類館セミナー
貝をダシにした文化あれこれ
日 9月11日(日)午後1時半〜
会 同館
内 絵画や彫刻で描かれた貝の話
対 小学生以上
定 20人。多数の場合抽選
③貝を使ったオリジナルかたつむり作り
日 9月17日(土)の午前10時半、午後1時半、3時〜
会 同館
対 未就学児は保護者同伴
定 100円。別途要入館料
定 各8組。多数の場合抽選

NHKみんなのうたミュージカル「リトル・ゾンビガール」

日 9月10日(土)午後1時〜

会 県立芸術文化センター中ホール

対 3歳以上

定 5000円。中学生以下3000円

定 あり

申・問 同センター(68・0255)

走り方教室

日 9月17日(土)の①午前10時、②11時15分〜

会 県立総合体育館

対 ①小学1年生〜3年生、②小学4年生〜6年生

定 1000円

定 各20人。先着順

申 8月17日午前9時から電話で同館(43・1143)

はじめまして赤ちゃんといっしょ〜プレママも寄っといDay

日 9月30日(金)の午前9時50分、午後1時50分〜。いずれか1回

会 子育て総合センター

対 令和4年(2022年)3月1日以降に生まれた子と母親、初妊婦

定 各10組程度。多数の場合抽選

申 9月12日までに市HP HP 95101983

問 同センター(39・1521)

音楽 芸術

第30回記念 くすの木コンサート

日 8月21日(日)午後2時〜

会 県立芸術文化センター大ホール

内 市にゆかりのある音楽家による管楽器・弦楽器・ピアノ演奏

対 小学生以上

定 2000円。高校生以下500円

定 あり

申・問 上ヶ原中学校(52・8410…渡邊方)

催し

展示&ブックフェア 「西宮で学んだ作家たち」

日 8月30日(火)までの午前9時半〜午後6時。月曜休館

会 北部図書館

内 市内大学のパネル展示と関連する作家と著作の紹介

問 中央図書館(33・0189)

展示&ブックフェア「いろいろな国で生まれた絵本たち」

日 8月31日(水)までの午前9時半〜午後7時(土・日曜、祝・休日は6時まで)。月曜休館

会 中央図書館

内 イタリア・ポーロニャ国際絵本原画展で紹介された絵本の展示

問 同館(33・0189)

考古学の動物園

日 9月4日(日)までの午前10時〜午後4時半(入館は4時まで)。月曜休館

定 200円。65歳以上・大学生100円。高校生以下無料

申・問 辰馬考古資料館(34・0130)

私たちだって“いいふうふ”になりたい展

日 8月20日(土)〜26日(金)の午前11時(20日は午後2時)〜午後8時

会 男女共同参画センター ウェーブ

内 同性婚・パートナーシップ制度等の展示

HP 61168225

問 同センター(64・9495)

※8月20日午後3時から講演「同性婚はなぜ求められているのか」。要申込

読み語り ~怪談 小泉八雲の世界

日 8月27日(土)の午後3時、6時、28日(日)の正午、午後3時〜

会 門戸寄席J:SPACE(下大市東町)

定 2800円。小学生以下1000円

定 あり

申・問 華夢工房(078・691・8954…鎌田方)

自転車修理教室

日 9月10日(土)午前10時〜

会 リサイクルプラザ

内 自転車のパンク修理体験

定 6人。多数の場合抽選

申 往復ハガキに催し名、住所、氏名、電話番号を書き、8月27日(消印有効)までに同プラザ(〒662-0934西宮浜3丁目8番22・6655)

9月の紙すき教室

日 9月11日(日)午前10時〜

会 名塩和紙学習館

対 中学生以上

定 1500円。中学生1200円

定 8人。多数の場合抽選

申 ハガキに催し名、住所、氏名(ふりがな)、年齢、電話番号を書き、8月27日(必着)までに同館(〒669-1147名塩2丁目10-8番0797・61・0880)

宮っ子 アイ・ケア5(ファイブ)で

子供たちの目を守ろう



子供たちの近視が増え、世界的な問題となっています。本市では、西宮市医師会と連携して、「宮っ子 アイ・ケア5」を掲げ、子供たちの目を守る取組を進めています。

① 20-20-20 ルール

20分間継続して画面や本を見た後は、20フィート(約6m)以上離れたものを20秒間眺めましょう

② 長時間の連続した使用はやめよう

本やテレビ、スマートフォンなどを長時間見ると、近視進行の原因になります

③ 屋外で遊ぼう ※熱中症には注意しましょう

屋外での運動や外遊びを増やしましょう

④ 寝る前に目を使いすぎるのはやめよう

自律神経のバランスが崩れ、寝つきが悪くなる恐れがあります

⑤ 睡眠・休養・栄養バランス

十分な睡眠と適度な休養、栄養バランスのとれた食事を心掛けましょう

問 学校保健安全課(0798・35・3812)

西宮市の小・中学生の裸眼視力1.0未満の比率は、全国平均を上回っています

警察署からの 情報110番



でんでんむし運動で 特殊詐欺被害防止!

特殊詐欺の被害防止には「犯人からの予兆電話(アポ電)」に出ないことが効果的です!

自宅の固定電話で防犯対策!

- 事前警告機能、非通知電話の着信拒否機能を活用
- 在宅時も留守番電話を活用し、相手先を確認してから電話に出る
- ナンバーディスプレイで相手の電話番号を確認し、知らない番号は出ない

不審な電(でん)話には、出ん(でん)。無視(むし)する



問 西宮警察署(0798・33・0110)、甲子園警察署(0798・41・0110)

兵庫県 動物愛護フェア

日・内 下表のとおり
会 県動物愛護センター(尼崎市)
日 9月12日までに同センターHP
日 同センター(06・6432・4599)

親子でチャレンジ!愛犬しつけ方教室
日 9月24日(土)の午前10時半、午後2時~
日 小学4年生~中学生と保護者、飼育している犬(生後6カ月以上で登録・狂犬病予防注射・混合ワクチン接種済)
日 各7組。多数の場合抽選
講演会「もっと知ろう!猫のこと」
日 9月24日(土)午後1時半~
日 60人。多数の場合抽選

西宮母親大会

日 9月25日(日)午前10時~
会 勤労会館
日 記念講演、三線演奏など
日 800円
日 あり
日 同実行委員会(090・7882・6804...鈴鹿方)

スポーツ・アウトドア

県立総合体育館の催し

日・内 下表のとおり
日 あり
日・内 同館(43・1143)
バランスボールフィットネス
日 8月19日(金)・26日(金)の午後2時~
日 18歳以上 日 各650円
トーニングヨガ
日 8月25日(木)午後7時~ 日 18歳以上
日 560円

丸太からスプーンを作ろう!

日 8月27日(土)午前10時~
会 甲山森林公園
日 高校生以上
日 3500円
日 あり
日・内 同公園管理事務所(73・4600)

ふれあいハイキング

日 8月21日(日)午前8時半にJR新神戸駅1階バスターミナル広場に集合。雨天中止
日 布引貯水池、再度公園など約4時間(神戸市)
日 70歳以下 日 100円
日 やまゆき会(090・6607・7999...松川方)

西宮スポーツセンターの催し

日・内 下表のとおり
日 同センター(73・7581)
ふれあい体操
日 9月3日(土)・10日(土)の①午前9時、②10時~ 日 中央体育館武道場
日 道具を使った運動、絵本の読み聞かせ等 日 ①0歳児、②1歳児 日 各回①200円、②300円 日 各回15組。先着順 日 8月16日午前10時から電話で同センター
始めてみようフィットネスライフ
日 9月3日(土)午前9時半~ 日 中央体育館武道場 リズム体操、ストレッチ等
日 18歳以上。在勤・在学者可
日 30人。先着順 日 8月15日午前10時から電話で同センター
金曜スポーツDAY!!
日 9月16日(金)午後7時~ 日 中央体育館
日 バレーボール、シッティングバレーボール 日 小学生以上 日 500円。17歳以下300円 日 30人。先着順 日 8月15日午前9時から同センターHP
ENJOY!走り方
日 9月16日(金)、10月21日(金)の午後7時15分~。2回シリーズ 日 中央体育館
日 小学5年生以上 日 30人。先着順
日 8月15日午前9時から同センターHP

講座・講演会

はなパル・にしのみや養成講座

日 9月上旬~11月中旬の4日間
会 北山緑化植物園
日 花壇実習、苗作り、講義など
日 緑化活動団体に所属している人、所属予定の人
日 あり 日・内 花と緑の課(35・3682)

権利擁護支援者養成研修説明会

日 8月18日(木)午後2時、19日(金)午後6時、20日(土)午前10時~
会 総合福祉センター
日 あり
日・内 西宮市高齢者・障害者権利擁護支援センター(37・0024)
※同研修は10月~来年3月の土曜に実施。8回シリーズ

中国語講座

日・内 いずれも9月3日から毎週土曜。20回シリーズ▷初級(基礎が少し分かる人)~午後1時半~▷中級(中国語を2年程度学習した人)~3時20分~
会 勤労会館など
日 各1万5000円
日・内 西宮・紹興友好交流協会(74・4938...吉野方)

公開講座リベラルアーツ・カフェ

日 9月10日(土)午後2時~
会 神戸女学院大学
日 多文化化する日本
日 500円。大学生以下無料
日 30人。先着順
日 8月10日から同大学リベラルアーツ・カフェHP
日 同大学(51・8536)

普通救命講習会

日 ①9月11日(日)、②14日(水)の午前9時半~
会 消防局
日 各10人。先着順
日 ①8月22日、②24日から市HP
日 53316736
日 救急課(38・6577)

おひとり様の老後対策セミナー

日・会 9月12日(月)~段上公民館、24日(土)~今津公民館。いずれも午後1時半~
日 行政書士による遺言書作成など
日 あり
日・内 相続遺言・交通事故支援センター(090・5659・6891...松本方)

知って得する消費生活講座

日 9月13日(火)午前10時~
会 浜脇公民館
日 サイバー空間の危険から身を守るために
日 在勤・在学者可
日 30人。先着順
日 8月15日午前8時45分から消費生活センター(69・3157)

ようこそ!北山緑化植物園へ
北山緑化植物園で行われる催しを紹介いたします。
花と緑の教室<9月分>
害虫なんて怖くない!~虫から植物を守ろう
日 9月10日(土)午前10時~ 日 200円
日 20人。先着順 日 8月15日午前9時から電話で同園
薬草フェア
日 9月11日(日)の午前10時~午後4時
日 不要
剪定上手になろう!~秋の剪定と道具の使い方
日 9月23日(金・祝)午前10時~ 日 200円
日 20人。先着順 日 8月15日午前9時から電話で同園
展示
写真と植物画展「日本の四季・冬」
日 9月4日(日)~10月1日(土)の午前10時~午後4時
【申込・問合せ】北山緑化植物園(0798・72・9391...水曜休み)

MADE IN にしのみや映画をたのしもう!
にしきたショパン ミニコンサート付き 特別上映会
マドリッド国際映画祭で最優秀作曲賞を受賞した、西宮を舞台にした映画「にしきたショパン」の上映会を開催します。
当日は、本作にピアニスト役として出演している野々村亜梨沙さん(県立西宮高校出身)のミニコンサートを、プロデューサーの近藤修平さんのナビゲートで実施します。
詳しくは西宮市文化振興財団HPをご覧ください。
日時 9月3日(土)午後2時~ 会場 アミティ・ベイコムホール
料金 1500円。30歳以下500円 ※市民会館で前売りチケット販売中
超!
■上映会のお楽しみポイント
・迫力の絵コンテを特別展示!
・映画に登場するお店が上映会場に出店
・映画に登場する西宮の街並みに注目!
「わたしのすきなにしのみや」フォトコンテスト開催中!
応募締め切りは8/22。詳しくは特設サイトで確認を
日 西宮市文化振興財団(0798・33・3111)

社会福祉法人緑峯会 特別養護老人ホーム セントポーリア愛の郷
空室あり 施設見学大歓迎!
●特養110床・ショートステイ10床
●全室個室:トイレ、洗面完備
●ユニット型:1ユニット10名程度で生活 ●原則要介護3以上
お気軽に ご連絡ください
078-907-1165
担当 西垣 受付時間 9:00~17:00
兵庫県西宮市山口町上山口1584-1 HPIはこちら

今年 外壁塗装 屋根塗装 を検討している方へ
塗装・防水工事相談会に 8/14(日) 15(月) 18(木) 19(金)
是非お越しく下さい!
開催時間帯:(各日)10時~15時
イベント概要 会場名:(14日・15日)西宮市民会館(602号室)(18日・19日)西宮東郵便局内
特典(1) お見積り依頼で足場代半額
特典(2) 「外装劣化診断士」がお家のご相談に乗ります
特典(3) 各種カタログ取り揃えています
特典(4) 「業者に見積りを取る前の外壁塗装の教科書」プレゼント! ※非売品
第1位 累計施工棟数
屋根・塗装・防水専門店 プロタイムズ 阪神中央店
株式会社DOOR 〒662-0912 西宮市松原町4-22
0120-99-8258
受付時間 10:00~18:00

相談

市民のための相続相談サポート
8月20日(土)の午後2時~5時
市民会館
税金、登記、相続全般
あり
桜風法律事務所 (26・0622)

税理士による税金相談会
8月24日、9月28日、10月26日の午前9時半~正午、午後1時~4時。いずれも水曜
西宮納税協会(櫛塚町)
あり 同協会 (33・5216)

健康・福祉

読話と手話の講習会
9月10日~10月29日の土曜午前9時半~。8回シリーズ
総合福祉センター
中途失聴・難聴者とその家族など。在勤・在学者可
15人。多数の場合は難聴者・初参加者優先
9月5日までにFAXで西宮市身体障害者連合会
同連合会 (22・2973...FAX兼用)

認知症サポーター養成講座
9月6日(火)午後1時半~
塩瀬公民館
在勤・在学者可
あり
西宮市社会福祉協議会 (31・3006)
*詳細は同協議会HP

健康福祉アカデミー宝塚 介護職員初任者研修
10月~来年1月のおおむね火・木曜
障害者支援施設「希望の家ワークセンター」(宝塚市)
3万円
15人。多数の場合抽選
8月22日~9月22日に希望の家 (0797・87・0141)
*詳細は希望の家HP

スクール・資格

県立森林大学校 オープンキャンパス
8月27日(土)午前10時~
県立森林大学校(宍粟市)
林業体験会、学校説明会など
あり
同学校 (0790・72・2700)

県立神戸高等技術専門学院 10月生募集
福祉調理
18歳以上の求職者(新規卒卒を除く)
5万円程度 定 20人
8月31日までにハローワーク
同学院 (078・794・6630)
*試験は9月7日

その他

市民・北口ギャラリー 来年度上半期使用申込を受付
来年4月4日~10月1日に使用分の申込を受付
9月1日の午前10時~10時半に、市民ギャラリーは教育文化センター2階展示室で、北口ギャラリーは大学交流センターで受付。多数の場合10時半から抽選あり
*北口ギャラリー創作室は空き区分のみ新規受付
市民ギャラリー (33・1666)、北口ギャラリー (69・3160)

「図書館の魅力アップ・サポート隊」メンバー募集
北口図書館でやってみたいことを司書と意見交換。おすすめ本コーナーの設置等。8月25日午後3時からミーティングを実施
おおむね13歳~22歳。在勤・在学者可
10人。先着順
8月12日午前10時から電話で同館 (69・3151)

作品募集

絵本コンクール in 甲子園短大
テーマは自由。未発表のオリジナル作品であること。A4~八つ切り画用紙で本文を8ページ~20ページ、表紙と裏表紙で構成すること
高校生。在学者可
9月22日までに同短大
同短大 (65・3300)
*詳細は同短大HP

SNSで情報発信中
Twitter: nishinomiya_shi
Facebook: 西宮市役所
LINE: @miyakko

8/13(土) 9/25(日)
個性あふれる絵本原画作品が一堂に!!
@西宮市大谷記念美術館
イタリア・ボローニャ 国際絵本原画展
ワークショップ 「つなげてつくろう みんなのまち」
西宮市大谷記念美術館では、8月13日から「イタリア・ボローニャ国際絵本原画展」を開催します。同展では、イタリア・ボローニャで1964年から続く、世界で唯一の子供の本専門の国際見本市「ボローニャ・チルドレンズ・ブックフェア」で行われている絵本原画コンクールの入選作品を展示します。
久保田 寛子(日本) 《いたづらネズミの生活》
ユ・チーチュン(台湾) 《黒ネコ、魚市場に行く》

公益社 家族葬は公益社
充実した設備で安心のお葬式を
24時間安置可能 ゆっくり休める控室
公益社では新型コロナウイルス感染拡大防止に努めています
事前相談 相談無料 随時受付中
公益社 ご葬儀相談センター [24時間・365日受付]
0120-567-701
公益社 西宮山手会館 西宮市城ヶ堀町1-40
公益社 甲子園口会館 西宮市中島町16-15

日本国誕生の成立を歌う珠玉の名曲 交声曲 海道東征
指揮 木許裕介
管弦楽 関西フィルハーモニー管弦楽団
合唱 神戸市混声合唱団
ヴィヴァルディ 四季(全曲)
ヴァイオリン 中野りな
2021年日本音楽コンクール第1位
2022年 仙台国際コンクール金メダル
令和4年 2022年 8.27(土) 13:45開場 14:30開演
兵庫県立芸術文化センター KOBELCO大ホール
チケット 大人(18才以上)3,000円 / 学生(22才以下)1,000円 / 中学生以下 無料自由席
抽選で20組40名様無料ご招待!

新型コロナウイルス感染症
関連情報



本紙は8/1時点情報。
最新情報は市HPへ

第7波 感染者数が増大!

新型コロナウイルス
医療相談窓口

0798・26・2240
FAX 0798・33・1174
受付時間: 9:00~19:00
(土・日曜、祝・休日は17:00まで)



よくある質問

陽性者急増に伴い、
電話が繋がりにくくなっています。
相談窓口へ寄せられる主な質問と
回答を、市HPにまとめていますので、
ぜひご利用ください

引き続き、感染対策の徹底を



熱中症にも気を付けて!

屋外 | 着用不要
ただし、2m以内の距離で
会話がある場合、着用推奨

屋内 | 着用推奨
ただし、2m以上の距離で
会話がないうち、着用不要

※施設利用時は、
施設管理者の指示
に従ってください

体質や持病等から、マスクを着用できない人もいます。ご理解をお願いします

医療機関以外の検査で陽性となった人には 保健所からの連絡はありません

検査センター、検査キットで陽性となった場合は、**まずかかりつけ医
が最寄りの医療機関へ相談し、PCR検査等を受診してください。**
保健所からは、医師による診断・発生届を受理してから、症状に応じて
対応をお知らせします。

濃厚接触者である同居家族等の 自宅待機期間が7日間→5日間に変更

感染対策日

感染対策を講じた日の翌日から数えて、
原則5日間待機、6日目で解除

0日目	1日目	2日目	3日目	4日目	5日目	6日目	7日目
-----	-----	-----	-----	-----	-----	-----	-----

抗原検査キットを使い、2日目と3日目の検査が陰性であれば最短3日目で解除

MyHER-SYSで 療養証明書の表示ができます

療養期間確認通知書の発行については、申込多数のため、
送付まで1カ月以上期間が必要な状況です。
しかし、**[MyHER-SYS(マイハースィス)]を活用すれば、スマー
トフォン等から療養証明書を即時表示**することができます。 (HP) 13994353



MyHER-SYSのログインIDは、8月4日以降に発生届が提出された人には順
次連絡。それ以前でIDが必要な人は医療相談窓口(=左上)まで問合せを。

●MyHER-SYSとは…厚生労働省が運用する「新型コロナウイルス感染者等情報把
握・管理システム」。スマートフォンやパソコン等で健康状態の入力ができます

注) **みなし陽性の人はMyHER-SYSを活用できません。**
MyHER-SYSにアクセスできない人は従来通り、市HPか医療相
談窓口(=左上)から、療養期間確認通知書の交付申請を。



●みなし陽性とは…検査を実施せずに、医師から陽性と診断された人 (HP) 22742918

新型コロナワクチン接種関連情報



本紙は8/1時点情報。
最新情報は市HPへ

新型コロナワクチン接種コールセンター ☎0120・622・999 受付時間 9:00~17:30(土・日曜、祝・休日も受付)

9月末までの接種の案内

4回目接種

重症化予防のため、実施しています

対象	接種券
60歳以上	送付済み(4月末までに3回目接種を終えていることを、市が確認できた人)
18歳以上の基礎疾患を有する人、その他重症化リスクが高いと医師が認める人	要申請
NEW 18歳以上の医療従事者や、高齢者施設・障害者施設等の従事者	要申請 (市が把握できる人には8月3日に送付)

対象について
詳しくは市HPで確認を

- 接種券の申請
 - 接種の予約
- は市HPかコールセンターへ



体質や持病等で、ワクチンを接種できない人もいます。ご理解をお願いします

3回目接種

ぜひ、接種をご検討ください

- 初回免疫(1・2回目接種)による予防効果は時間経過で著しく低下します
- 3回目接種により、オミクロン株に対する**感染予防効果、発症予防効果、入院予防効果が回復**します (参考)厚生労働省資料

対象 | 12歳以上
接種券 | 送付済み

- 接種券の申請
- 接種の予約

は市HPかコールセンターへ

10月以降の接種については、決まり次第お知らせ

8月1日時点では、ワクチン接種事業の実施期間は「9月末まで」とされています。7月22日付厚労省通知では延長する方向で調整中となっていますが、今後の接種体制は国の方針が正式に示され次第、改めてお知らせします。

国制度
(再周知)

新型コロナウイルス感染症 生活困窮者自立支援金

初回支給を終えた
世帯への最大3カ月の
再支給を含む

申請は8月31日まで

申請書は対象となり得る世帯に送付済み。
8月31日(消印有効)までに郵送で申請を



※支給要件など詳細は
市HPで確認を

(HP) 59319952

西宮市新型コロナウイルス感染症
生活困窮者自立支援金事務センター | **0798・81・3486** | 受付時間: 9:00~17:30
(土・日曜、祝・休日を除く)

国制度
(再周知)

新型コロナウイルス感染症による 令和4(2022)年度 住民税非課税世帯への臨時特別給付金

10万円

確認書を送りました

確認書は7月26日に対象世
帯に送付済み。10月31日
(必着)までに郵送で返信を

※令和3(2021)年度の非課税世帯・
家計急変分の臨時特別給付金を、
すでに申請・受給している人は対
象外。その他支給要件等詳しくは
市HPで確認を



(HP) 45137536

西宮市臨時特別給付金
コールセンター | **0120・191・073** | 受付時間: 8:45~17:30
(土・日曜、祝・休日を除く)

なお、令和3年度分(1月31日に送付)の返送期限は9月30日(必着)です。ご注意ください



▶入場行進の先導役は市立西宮高校が担います
(写真は2019年撮影)

「にぎわい創出」
の拠点となるよ
う、産官学民連
携によるさまざま
な取組を進め
ていきます。

甲子園球場は言うまでもなく、プロ野球の
阪神タイガースの本拠地で、高校野球の聖地
でもあります。本市では一昨年から「成
人式」を開催している場所でもあります。
二十歳の皆さんにとって、地元西宮にさらに
愛着をもっていただく、よい機会になってい
るのではと思います。

甲子園球場周辺に目を向けると、駅前広場
が整備され、スポーツイベントや子供向けイ
ベントに活用されているほか、3月には球場
南側に商業施設「甲子園プラス」がオープン
しました。これ
からも、甲子園
エリアが多彩な
スポーツによる
「にぎわい創出」
の拠点となるよ
う、産官学民連
携によるさまざま
な取組を進め
ていきます。

(※)来年から「二十歳のつどい」に名称変更

石井市長の
てくてく句
歳時記

ひたむきに
白球を追う
夏の空

西宮市長 石井登志郎

今月の一旬!



太陽光パネルと蓄電池で

2050年
カーボンニュートラルの
実現を目指して

環境と家計にやさしく

再生可能エネルギー^(※)の有効活用を考えよう

西宮市では、2050年の脱炭素社会の実現に向けた取組を進めています。太陽光パネルや蓄電池の導入は、温室効果ガス排出量の削減につながるだけでなく、災害の際の停電時にも安心です。皆さまも太陽光パネルを導入し、脱炭素な暮らしを始めてみませんか。



発行：西宮市 環境局 環境学習都市推進課 TEL：0798-35-3479

(※) 太陽光・風力・地熱・中小水力・バイオマスなど、二酸化炭素を排出せずに活用できる自然由来のエネルギーのこと

太陽光発電ってどういうシステム？

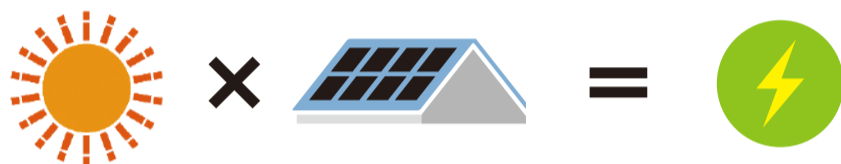

非常用電源に！

地震などで停電しても、昼間、太陽光発電システムで発電した電気を使用することができます

クリーンで無尽蔵なエネルギー

太陽光発電は二酸化炭素や排気ガスなど大気汚染物質を発生させることがないクリーンなエネルギーです。また、石油や石炭、ガスなどのように枯渇することもない無尽蔵なエネルギー源です

電気代の節約になってお得！

太陽光発電システムによりご自宅で使用する電気を発電できるので、電気代が節約できます。夏のエアコンや冬の暖房にかかる電気代が安くなり、小さいお子様や高齢者の方、室内飼いのペットがいるご家庭にもおすすめです

市や事業者も
太陽光パネル設置の
取組を進めています



北山配水所

北山配水所に設置された太陽光パネルは、市が所有するものでは最大規模で、1年間で一般家庭約150世帯の年間電気使用量に相当する55万kWhを発電します。市では他に、小・中学校や公園などに太陽光パネルを設置しており、学校では発電モニターを設置するなど環境学習にも役立てています

太陽光パネル・蓄電池を設置するメリット

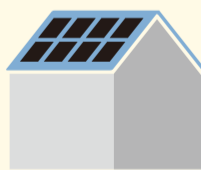

太陽光パネル

- ✓ 昼間発電した電気はリアルタイムで使用可能！
- ✓ 電気代を節約しながら、売電収入で購入費用を回収できます
- ✓ 停電時は、自立運転機能に切り替えると停電用コンセントから1500W相当の電気製品が使えます
※製品により使用できる合計消費電力は異なります

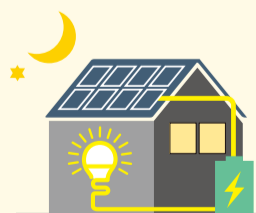

蓄電池

- ✓ 昼間発電した電気を蓄電池に貯めて夜間も使用可能
- ✓ 停電時は簡単な切替で貯めた電気を使えます
例) 7.04kWh容量フル充電されていた場合、テレビや携帯電話の充電、照明、冷蔵庫などの機器（約435W）を約12時間、連続使用可能



阪神甲子園球場

球場の銀傘上に設置された太陽光パネルは、年間に約19万kWh発電し、これはプロ野球のナイター照明として消費する年間の消費電力量の2倍に相当します。甲子園球場ではこの他にもKOSHIEEN“eco” Challengeと題して、環境保全の取組を推進しています

皆さまの家庭でも太陽光パネルや蓄電池をお得な価格で設置してみませんか？

詳しくは次ページ以降をご覧ください



グループパワーチョイス 太陽光パネル・蓄電池

みんなで買くと、よりお得！ 共同購入しませんか

募集期間

9.20
まで

阪神神戸 8市1町で取り組んでいます

西宮市は、神戸市、伊丹市、尼崎市、芦屋市、宝塚市、川西市、三田市、猪名川町と連携して「太陽光パネルおよび蓄電池の共同購入事業（※）」を実施しています。協定締結自治体の住民の皆さまが共同購入することで、より安価な設備購入が期待できます。

（※）自治体と協定を締結した支援事業者が、市民の皆さまから太陽光発電および蓄電池設備の購入希望者を募り、一括して発注することでスケールメリットを生かし、通常よりも安い価格で購入できる仕組み

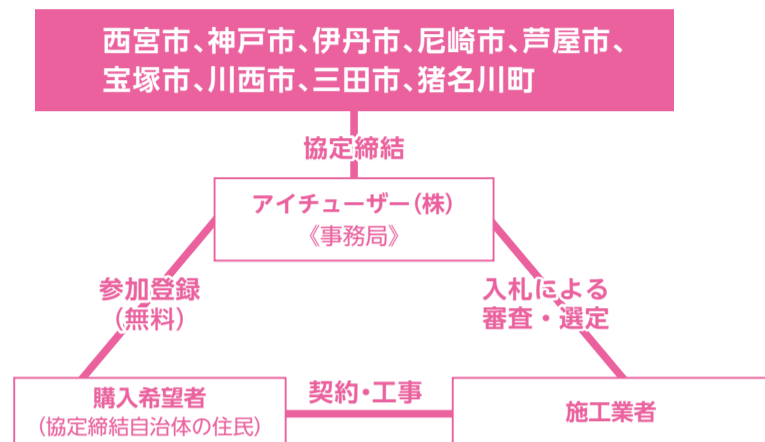

共同購入「グループパワーチョイス」のメリット

みんなで買うからお得！

住民の皆さまがみんなで、まとめて申し込みをすることで、単独購入よりお得な価格での購入が見込めます

信頼できる施工業者をプロが選定！

キャンペーン事務局であるアイチューザーが責任を持って、施工業者が扱う製品や施工能力を厳しい基準で審査。公平に入札で選びます

分かりやすいコストパフォーマンス！

事前見積りで製品・保証・価格、そして購入費用の回収年数を確認できるので安心です

サポートがあるから安心！

施工業者の選定から施工と保証まで、キャンペーン事務局であるアイチューザーが安心のトータルサポート

参加登録から購入の判断まで

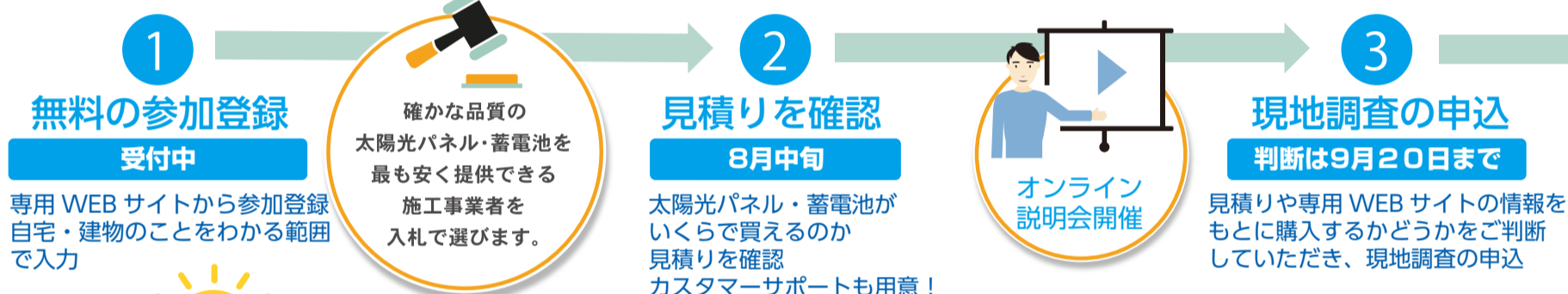

購入判断後から施工完了まで

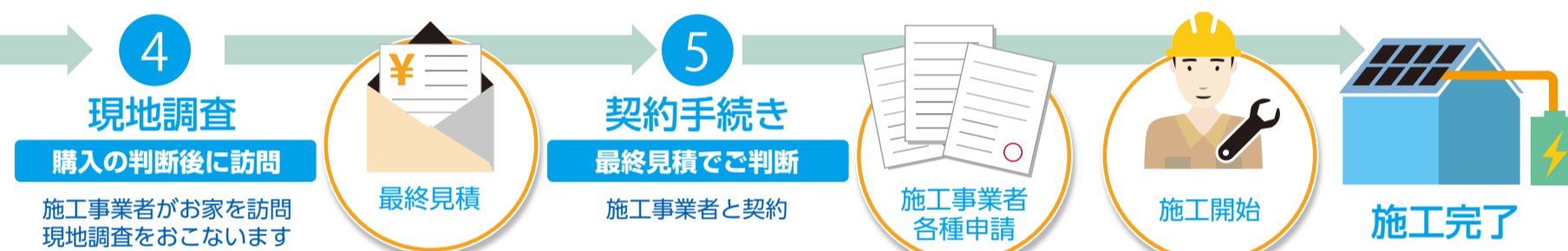

共同購入「グループパワーチョイス」

Q 共同購入「グループパワーチョイス」とは

A 1人で買えるモノの量は限られています。でも、10人いたら？100人いたら？
このように、たくさんの方が集まり、たくさんのもを買う力＝購買力を高めることでかきこくお得な選択肢を得る、これまで日本になかった新しい買い方です。

Q グループパワーチョイスのメリットは

A 沢山ありますが、代表的なメリットは下記の4項目です
① みんなでまとめて買うからお得！
② 購入するかどうかは最終見積り後にご判断
③ 確かな実績の施工業者による安心施工
④ 登録・購入・施工までしっかり安心サポート

Q 誰でも参加できますか

A 設置場所が西宮市を含む対象地域内でしたら個人・法人でも参加できます。
今回の共同購入では10kWまでの自家消費・余剰売電が主な対象となっております。

Q メーカーや製品は選べますか

A 共同購入は、同じ製品を多くの方にご購入いただくことで市場価格よりも安くご購入いただけるという仕組みとなっております。ご購入いただけるのはキャンペーンで選定されたメーカー製品のみとなりますが、十分な品質をクリアした製品を選定しておりますのでご安心ください。

事前見積り・契約

Q 現地調査の後、キャンセルはできますか

A 契約前はいつでもキャンセルすることができます。現地調査後に施工業者から最終見積りを提示しますので、十分にご納得いただいたうえで契約をお願いします。また、契約後も8日間は契約解除可能です。

Q 契約後の支払い方法は選べますか

A 現金払いの他に、施工業者では提携ローンをご案内しています。太陽光発電は固定価格買取制度を利用しながら、ローンで計画的に購入することが可能です。詳しくは施工業者までお問合せください。

Q プランを変更することはできますか

A 事前見積りの段階ではご契約ではありませんので、プランを変更することはできません。

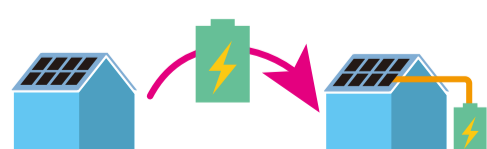

太陽光パネル・蓄電池

Q 太陽光パネルを導入するとどんなメリットがありますか

A ① 発電時に二酸化炭素や排気ガスを発生させない、環境負担の少ない発電
② 災害時への備えができる
③ 自家発電による電気代の節約

Q 太陽光パネルは設置済みですが、蓄電池があると何が良いのでしょうか

A 太陽光パネルで発電した電気を蓄えておくことで、発電ができない夜間や悪天候時も電気を使うことができ、災害時でもさらに安心です。災害時以外でも、自家発電した電力を地産地消で無駄なく使えるので、さらに電気代の節約につながります。

Q 蓄電池があると停電時、どれくらいの電気が使えますか

A 6.5kWh容量の蓄電池を導入した場合、テレビ・ノートパソコン・携帯電話の充電・照明・冷蔵庫の機器（435W）を約11時間連続して使うことができます。長引く停電にも対応でき、夜でも電気が使えるので安心です。

Q 蓄電池を購入したら、新たに電力会社と手続きが必要ですか

A 電力会社への申請は必要です。手続きは施工業者で代行しますので、ご安心ください。

施工

Q 工事は何日位かかりますか

A 太陽光パネルの設置には約3日程度、蓄電池システムの設置には約1日を目安にお考えください。足場の設置・撤去は多少前後することがあります。

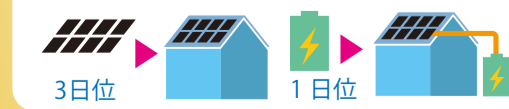

Q 屋根以外にも設置可能ですか

A 庭への設置などは周囲の住宅への影響なども懸念され、設置をお勧めしていません。本事業では、屋根への設置のみとしております。

Q 屋根への取り付けはどのようにするのですか

A 製品によって設計基準が異なり、屋根の種類によって施工方法が異なります。実際の施工につきましては、現地調査の際に施工業者へご相談、ご確認ください。

【対象】住宅用・事業用
10kW未満

太陽光パネル

蓄電池

みなんでおトクに購入しませんか？

グループパワーで、かしこくチョイス。未来へつなぐおトクな一歩。



電気代節約はもちろん、災害時の停電対策にも！是非この機会をお見逃しなく。

施工費込みの購入プランは3パターン

1 太陽光パネル

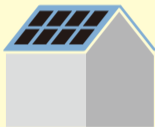

3.9kW～4.9kW
(一般的なサイズの切妻ストレート屋根)

市場価格 130万4818円

97万8404円

25.0%
OFF

2 太陽光パネル
+ 蓄電池



3.9kW～4.9kW+
約11時間使用できるハイブリッド蓄電池

市場価格 296万433円

227万2554円

23.2%
OFF

3 蓄電池
大容量サイズも
ございます



約11時間使用できるハイブリッド蓄電池

市場価格 172万3082円

137万7200円

20.1%
OFF

パネルの大きさや設置枚数により価格や割引率は変動します

※太陽光パネル・蓄電池の市場価格は、(株)資源総合システムの調査結果をもとに算出しています。 ※価格は税込金額です。
※購入プラン1、2の価格は、3.9kW～4.9kWの範囲に該当する太陽光パネル枚数（6点）における落札2社の平均値から算出しております。また3の蓄電池の記載は約11時間使用できるハイブリッドを紹介していますが、その他大きいサイズもあります。お住まいの地域によって販売施工事業者が変わるため、価格や製品詳細が異なる場合があります。

昨今、国の内外で自然災害が激甚化、頻発化し、私たちの生命や財産、自然環境や生態系が危機にさらされる「気候危機」と言うべき事態に直面しています。地球温暖化の進行を止めるには、市民や事業者の皆さんが「自分ごと」として、できることから行動を起こし、ライフスタイルや事業活動の転換を図っていくことが重要です。

2050年に向けた脱炭素社会を実現し、地球の未来を次世代に引き継いでいくために、環境にやさしいエネルギーを導入してみませんか。

西宮市長・石井登志郎



参加募集期間

9.20まで

参加登録しても太陽光パネルや蓄電池の導入契約義務はありません

阪神神戸 みんなのうちに太陽光

検索

参加登録・詳しい情報は専用WEBサイトからご確認を

<https://group-buy.jp/solar/hyogo/home>

今すぐ登録



問合せ

阪神神戸 みんなのうちに太陽光事務局

0120-728-300 【受付時間】10:00～18:00（土・日曜、祝・休日を除く）

本事業は兵庫県内8市1町とアイチューザー（株）が協定を締結して実施しています