

選挙の記録

No. 45

西宮市長選挙

平成 26 年 4 月 20 日 執行

西宮市農業委員会委員選挙

平成 26 年 7 月 6 日 執行

西宮市選挙管理委員会

目 次

西 宮 市 長 選 挙

1 概 要	1
2 事務日程表	2
3 候補者に関する調	8
4 選挙人名簿に関する調	9
5 投票に関する調	
(1) 投票状況及び結果	10
(2) 投票所に使用した施設	18
(3) 投票管理者・立会人・事務従事者数	18
(4) 規模別投票区数	18
(5) 年代別有権者数・投票者数・投票率	19
(6) 点字・代理・仮投票	20
(7) 期日前・不在者投票	
① 事由別投票者数	21
② 期日前投票	
管理者別投票日別投票者数	22
③ 不在者投票	
管理者別投票日別投票者数	23
(8) 時間別投票率の推移	24
6 開票に関する調	
(1) 候補者別得票数等	25
(2) 無効投票数	26
(3) 開票進捗状況	26
(4) 開票管理者・立会人及び事務従事者数	26
7 選挙公営に関する調	
(1) 選挙公報	27
(2) 個人演説会等開催状況	28
(3) ポスター掲示場	29

8 啓発に関する調	30
9 市長選挙執行状況	32
10 政治活動に関する調	34
11 選挙公報(縮小版)	35

付 表

投・開票区一覧表	37
各種選挙の投票状況一覧表	41

西宮市農業委員会委員選挙

1 概 要	45
2 主な日程	45
3 選挙人名簿に関する調	45
4 候補者及び当選人に関する調	46
5 農業委員会委員選挙執行状況	47

選挙管理委員会の委員及び事務局機構図

(平成26年4月20日現在)

委員長	魚水啓子	西宮市高須町1丁目1番13-1309号
委員長職務代理者	阪本武	西宮市久保町12番19-301号
委員	田中京子	西宮市小松北町2丁目8番23号
委員	柴原祐子	西宮市寿町3番23-404号

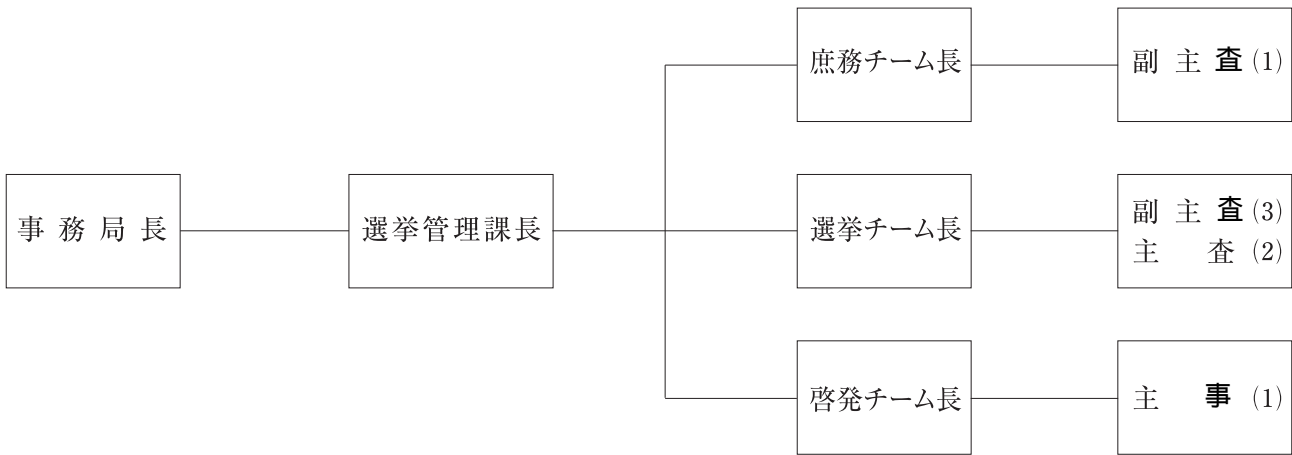

事務局職員数

定数 12人

現在数 12人

西宮市長選挙

(平成26年4月20日執行)



啓発ポスター



ポスター掲示場



啓発のぼり



懸垂看板

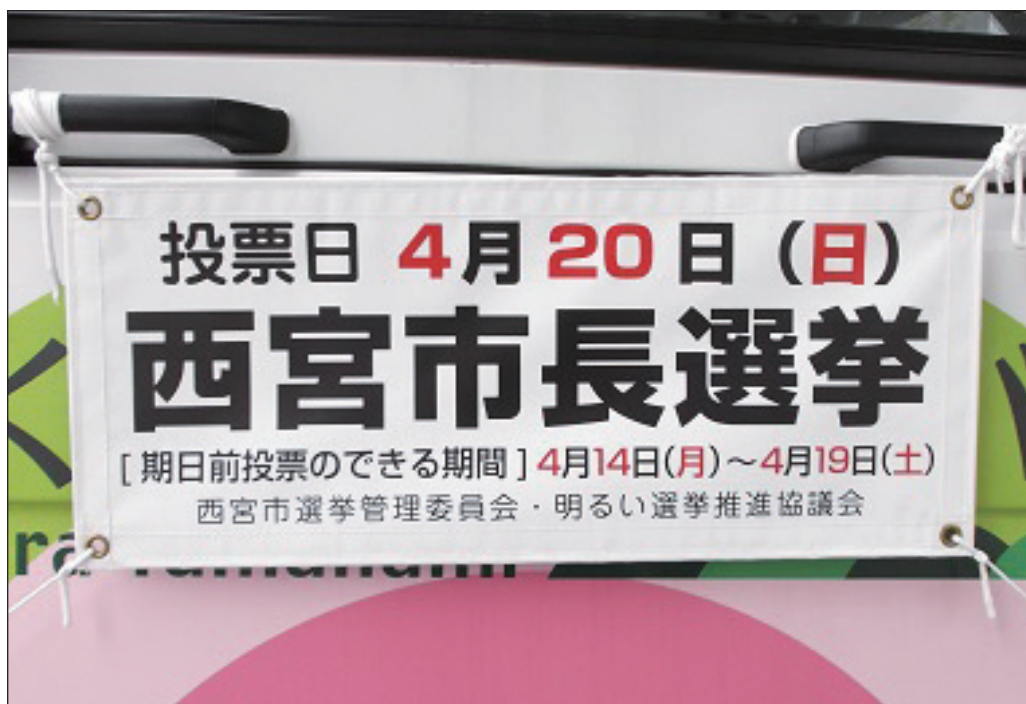

バスフロント幕



西宮市長選挙

投票日 **4月20日(日)**

【投票時間】 午前7時から午後8時まで

期日前投票 4月14日(月)~4月19日(土) 午前8時30分~午後8時
(西宮市大学交流センターは午前10時~午後8時)

西宮市選挙管理委員会・西宮市明るい選挙推進協議会



西宮市観光キャラクター
みやたん
TEKU WAKU NISHINOMIYA

POSレジ画面広告

西宮市長選挙

投票所 投票日
整理券 平成26年 4月20日

投票時間
午前7時から午後8時まで

西宮市	
氏名	様



抄本番号	投票区	ページ	番号
------	-----	-----	----

投票所 (所在地)	
--------------	--

うらをご覧ください

投票所整理券(表)

期日前投票について
投票日当日、投票所に行けない人は、以下の期日前投票所でもって期日前投票ができます。期日前投票所には、下部の「期日前投票宣誓書」にあらかじめ記入の上、ご持参ください。

場 所	期 間	時 間
選挙管理委員会 (市役所東館7階)	4月14日(月)から 4月19日(土)まで	午前8時30分から 午後8時まで
鳴尾、甲東、 塩瀬、山口の各支所		
瓦木公民館(瓦木支所2階)		
西宮市大学交流センター (アクタ西宮東館6階)		午前10時から 午後8時まで

詳しくは、各戸配布の選挙ニュースをご覧ください。

期日前投票宣誓書

私は、このたびの選挙の当日、下記の事由に該当する見込みです。
以上、事実と相違ないことを誓います。

(枠内にご記入ください) 平成26年(2014年) 月 日

氏名	生年 月日	明 大 昭 平 西 暦	年 月 日
現住所	選挙人名簿に記載された住所(現住所と異なる場合のみご記入ください) 西宮市		

期日前投票事由(該当する事由を1つ選んで、数字に○を付けてください)

①	仕事、家事、学業、冠婚葬祭等
②	(投票区外への)旅行、外出、その他
③	病気、負傷、出産、身体障害等
⑤	住所移転のため、他市区町村に居住

西宮市選挙管理委員会 長 補
〒662-8567 西宮市六湛寺町3番1号 電話 0798-35-3732

投票所整理券(裏)

1 概 要

(1) 選挙の期日

平成26年5月15日任期満了による西宮市長選挙は、平成25年9月20日の委員会で「4月13日告示、4月20日投票」と決定した。

(2) 候補者

再選を目指す現職市長の河野昌弘氏と市議会議員の今村岳司氏、高橋倫恵氏の3人から立候補届出があった。

なお、「住みよいまち西宮をつくる会」が河野候補の、「レコンキスタ西宮」が今村候補の、「チーム「女性市長を西宮に!」」が高橋候補の確認団体となった。

(3) 選挙人名簿

登録基準日 平成26年4月12日 ただし、年齢については4月20日（投票日）現在

登録日 平成26年4月12日

縦覧期間 平成26年4月13日

選挙人名簿登録者 男 178,114人 女 204,434人 計 382,548人

(4) 投票

各候補者がアサヒビール西宮工場跡地活用策や子育て施策等を争点にして激しい選挙戦を繰り広げ、投票率は前回の市長選挙と比して2.76ポイント高い36.41%に達した。

また、市長選挙の期日前投票は前回より6,454人増の17,617人であった。

なお、選挙当日は、全般的に曇りの天気であった。

(5) 開票

開票は午後9時30分より開始し、午後11時36分に終了した。

(6) ポスター掲示場

設置については4月1日から開始し、4月8日に終了した。

区画数は、市長選挙は6区画+タイトル（注意書）2区画とし、848箇所設置した。

2 事務日程表

月 日	曜 日	期 日 前 (後)	公 示 前 (後)	事 務 内 容
あ ら か じ め				<ol style="list-style-type: none"> 1. 選挙事由発生届 2. 選挙執行計画全体計画策定 3. 選挙事務分担の決定 4. 投票所整理券、選挙人名簿抄本等の作成 5. 投票所の名称変更の告示 6. 投・開票所の管理者への借用依頼 7. 個人演説会施設の管理者への協力依頼 8. 不在者投票のできる病院等の(指定施設)調査 9. 郵便等投票証明書の交付(更新) 10. 投・開票所及び開票の日時の内定 11. 選挙会の日時の内定 12. 選挙長及び同職務代理者の選任内定 13. 投票管理者及び同職務代理者の選任内定(期日前投票を含む) 14. 開票管理者及び同職務代理者の選任内定 15. 投票立会人の選任依頼(期日前投票、不在者投票を含む) 16. 選挙時電算関係日程の調整 17. 選挙時啓発計画策定 18. 選挙公報配布計画策定 19. 候補者・確認団体交付物件等の発注・調整 20. 投・開票速報体制の協議及び計画策定 21. 選挙事務諸用紙の作成・印刷 22. 選挙事務消耗品の発注 23. 選挙業務各種契約の事前調整と締結 24. 選挙執行事務に係る局内打合せ
9. 20	金	212	205	1. 市長選挙期日決定(委員会決議)
12. 24	火	117	110	1. [政策調整会議(選挙協力依頼)]
2. 14	金	65	58	1. 後援団体に関する寄附等の禁止(～4月20日)
3. 2	日	49	42	<ol style="list-style-type: none"> 1. 委員会(10:00～) 2. 選挙長及び同職務代理者の選任並びに氏名等の告示 3. 投票所の告示 4. 期日前投票所の告示 5. 開票の場所及び日時の告示 6. ポスター掲示場設置場所の告示
3. 16	日	35	28	<ol style="list-style-type: none"> 1. 市長選挙の任期満了に伴う選挙事由発生届報告期限 公選法 120 条(任期満了 60 日前) 2. 登録の移替え延期可能開始日 3. 直接請求署名禁止開始日(～4月20日)

月 日	曜 日	期 日 前 (後)	公 示 前 (後)	事 務 内 容
3. 17	月	34	27	1. 臨時職員 2 名雇用 (～4 月 22 日) 2. 東館 702 会議室使用開始 (～4 月 23 日)
3. 20	木	31	24	1. 投票用紙検収 2. 併任職員辞令 (2 名) (～4 月 23 日)
3. 24	月	27	20	1. 臨時職員 4 名雇用 (～4 月 22 日) 2. 東館 701 会議室使用開始 (～4 月 23 日)
3. 25	火	26	19	1. 明推協選挙時総会 (13:30～ 東館8F大ホール)
3. 26	水	25	18	1. 立候補予定者説明会 (13:30～ 東館8F 801・802 会議室)
3. 27	木	24	17	1. 選挙人名簿に係る住民情報記録データ締切日
3. 29	土	22	15	1. 投票所整理券、選管用抄本、支所用抄本、選挙時登録者縦覧用書面プリント
3. 31	月	20	13	1. 委員会 (10:00～)
4. 1	火	19	12	1. ポスター掲示場設置作業 (～4 月 8 日) 2. 臨時職員 2 名雇用 (～4 月 22 日) 3. 大型啓発看板設置 (本庁正面玄関横、各支所等)
4. 3	木	17	10	1. 立候補届出書類予備審査 (9:30～ 選挙管理委員会室) 2. 開票システムテスト1回目 (13:00～ 東館8F 804 会議室) 3. 庶務係用索引簿プリント
4. 4	金	16	9	1. 期日前投票事務説明会 (投票管理者) (13:30～ 東館8F 801・802 会議室) 2. 不在者投票事務説明会 (施設) (16:00～ 東館8F 801・802 会議室)
4. 5	土	15	8	1. 期日前投票事務説明会 (派遣職員) (9:30～、13:30～ 東館7F 701 会議室) 2. 啓発のぼり設置開始 (～6 日)
4. 6	日	14	7	1. 期日前投票事務説明会 (派遣職員) (9:30～ 東館7F 701 会議室)
4. 7	月	13	6	1. 警察署との打合せ (14:00～ 東館8F 801 会議室) 2. 記者クラブとの打合せ (16:00～ 記者クラブ) 3. 投・開票所消耗品・器材の準備開始 4. 臨時職員 4 名雇用 (～4 月 22 日)
4. 8	火	12	5	1. POS レジ画面広告による啓発 (～4 月 20 日)

月 日	曜 日	期 日 前 (後)	公 示 前 (後)	事 務 内 容
4. 9	水	11	4	1. 選挙ニュース各戸配布（～10日）
4. 10	木	10	3	1. 投票所整理券発送 2. 投票速報リハーサル（14：00～）
4. 11	金	9	2	1. 開票システムテスト2回目（13：00～ 市立中央体育館） 2. 不在者投票用紙等事前請求者へ郵送開始
4. 12	土	8	1	1. 立候補届等受付会場の準備及び受付事務分担打合せ 2. 委員会（17：30～ ） 3. 選挙期日の告示 4. 選挙人名簿登録「基準日」「登録日」 5. 直接請求の数（50分の1・3分の1）の告示 6. 選挙運動費用の支出制限額の決定 7. 期日前投票管理者及び同職務代理者の選任並びに氏名等の告示 8. 期日前投票立会人の選任並びに本人及び投票管理者への通知 9. 投票管理者及び同職務代理者の選任並びに氏名等の告示 10. 投票立会人の選任並びに本人及び投票管理者への通知 11. 開票管理者及び同職務代理者の選任ならびに氏名等の告示 12. 選挙会の場所及び日時の告示
4. 13	月	7	0	<p><告 示 日></p> 1. 立候補受付（8：30～17：00 東館8F大ホール及び選管事務局） 2. 立候補者への諸物件交付 3. 立候補者からの各種届出受付及び確認書交付 4. 政党その他の政治団体からの各種届出受付 5. 確認団体への確認書及び諸物件交付 6. 立候補者の氏名の通知受理及び投・開票管理者への通知 7. 個人演説会開催の可否の通知 8. 違反文書図画の撤去命令及び通報 9. 選挙時登録縦覧・異議申出受理 10. 大型店頭啓発日（16：00～17：00） 11. 委員会（17：30～ ） 12. 氏名等掲示の順序を定めるくじの執行 13. 選挙公報掲載順序を定めるくじの執行
				<p>○選挙長の行う事務</p> 1. 立候補受付 2. 立候補者氏名等の告示 3. 立候補者への諸証明の交付 4. 立候補者氏名等の委員会及び市長への報告・通知 5. 立候補者の被選挙権の有無の調査開始

月 日	曜 日	期 日 前 (後)	公 示 前 (後)	事 務 内 容
4. 14	月	6	1	<ul style="list-style-type: none"> 1. 期日前投票及び不在者投票開始（～19日） 2. 立候補状況の県委員会への報告 3. 違反文書図画の撤去命令及び通報 4. 投票所器材事前搬送開始
4. 15	火	5	2	<ul style="list-style-type: none"> 1. 個人演説会（公営施設使用）開始 2. 投票事務説明会 <ul style="list-style-type: none"> 第1投票区～60投票区（10：00～ 東館8F 大ホール） 第61投票区～120投票区（13：30～ 東館8F 大ホール） 模擬投票所における投票事務講習（16：00～ 東館8F 大ホール）
4. 16	水	4	3	<ul style="list-style-type: none"> 1. 選挙公報全戸配布（～17日） 2. 音声版選挙公報発送 3. 郵便等による不在者投票請求期限 4. 駅前啓発（18：00～19：00） 5. 「みやたん」による街頭啓発（17:00～18：00 エピスタ西宮）
4. 17	木	3	4	<ul style="list-style-type: none"> 1. 開票事務説明会（13：30～ 東館8F 大ホール） 2. 委員会（17：30～） 3. 投票立会人選任通知最終日 4. 開票立会人届出最終日 5. 開票立会人を定めるくじの執行 6. 開票立会人の決定並びに本人及び開票管理者への通知 <p style="margin-left: 40px;">○選挙長の行う事務</p> <ul style="list-style-type: none"> 1. 選挙立会人届出最終日 2. 選挙立会人を定めるくじの執行 3. 選挙立会人の決定・通知 4. 補充立候補届出期限
4. 18	金	2	5	<ul style="list-style-type: none"> 1. 選挙人名簿抄本（指定投票所・名簿対照用）プリント 2. 選挙公報配布期限
4. 19	土	1	6	<ul style="list-style-type: none"> 1. 期日前投票及び不在者投票最終日 2. 投票所の入口から300m内の選挙事務所の閉鎖命令の準備 3. 委員会（17：30～） 4. 選挙人名簿異動整理完了 5. 投票当日選挙人名簿登録者数及び有権者数内定

月 日	曜 日	期 日 前 (後)	公 示 前 (後)	事 務 内 容
4.20	日	0	7	<p><投・開票日></p> <ol style="list-style-type: none"> 1. 委員会（随時） 2. 投票用紙、選挙人名簿等を投票管理者に送付 3. 巡回放送及び防災行政無線による選挙啓発 4. 開票所の設営 5. 期日前投票箱・期日前投票所投票録を開票管理者に送致 6. 投票所器材の一部回収 <p>【投票（7：00～20：00）】</p> <ol style="list-style-type: none"> 1. 選挙人名簿との対照・投票用紙の交付 2. 不在者投票に関する調書の作成 3. 投票状況・結果を速報本部へ報告 4. 投票録の作成 5. 投票箱・投票録・選挙人名簿抄本を開票管理者に送致 6. 投票に関する書類を委員会に引継ぎ <p>【開票（21：30開始）】</p> <ol style="list-style-type: none"> 1. 投票の効力の決定 2. 開票状況・結果を選管本部へ報告 3. 開票録の作成 4. 投票点検結果報告書及び開票録（写）を選挙長へ送付 5. 点検済投票、開票に関する書類を委員会に引継ぎ
4.21	月	1	8	<p><選挙会></p> <p>○選挙長の行う事務</p> <ol style="list-style-type: none"> 1. 選挙会の開催（10：00～ 東館8F 801 会議室） 2. 選挙録の作成 3. 当選人の決定及び委員会への報告 4. 選挙会関係書類を委員会へ引継ぎ <ol style="list-style-type: none"> 1. 委員会（11：00～） 2. 当選人の決定報告の受理 3. 当選人の告知 4. 当選人の告示 5. 当選証書の付与（11：40～ 東館8F 801 会議室） 6. 委員会（12：00～） 7. 当選証書を付与した旨の県知事及び県委員会への報告 8. ポスター掲示場の撤去開始（～26日） 9. 投・開票所の器材の回収・格納（～23日） 10. 啓発用文書図画の撤去

月 日	曜 日	期 日 前 (後)	公 示 前 (後)	事 務 内 容
5. 5	月	15	22	1. 選挙運動費用収支報告書提出期限 (第1回目)
5. 7	水	17	24	1. 選挙の効力に関する異議申出最終日 2. 当選の効力に関する異議申出最終日
5. 8	木	18	25	1. 供託物返還手続開始 2. 残余投票用紙等の焼却処分

3 候補者に関する調

(届出順)

届出 受理 番号	ふりがな 候補者の氏名 (本名)	住 所	生年月日	年齢	候補者届出 政党の名称 (所属党派名称)	新規 元別	現 職
1	こうの ^{まさひろ} 昌弘 (河野 昌弘)	兵庫県西宮市 一ヶ谷町6番8-506号	昭和20年6月28日	68	無所属	現	西宮市長
2	いまむら ^{たけし} 今村 岳司	兵庫県西宮市 津門西口町2番18-201号	昭和47年11月28日	41	無所属	新	無 職
3	たかはし ^{みちえ} 倫恵 (高橋 倫恵)	兵庫県西宮市 門戸岡田町10番31号	昭和37年1月24日	52	無所属	新	無 職

4 選挙人名簿に関する調

投票区別名簿登録者数

平成 26 年 4 月 12 日現在

基 準 日 現 在 名 簿 登 録 者 数											
投票区	男	女	計	投票区	男	女	計	投票区	男	女	計
1	2,069	2,606	4,675	41	2,339	2,601	4,940	81	1,618	1,908	3,526
2	1,260	1,537	2,797	42	1,111	1,014	2,125	82	1,672	1,952	3,624
3	504	542	1,046	43	984	1,122	2,106	83	1,929	2,469	4,398
4	1,996	2,239	4,235	44	2,275	2,529	4,804	84	2,030	2,442	4,472
5	1,168	1,348	2,516	45	1,315	1,473	2,788	85	1,360	1,561	2,921
6	1,646	1,791	3,437	46	1,131	1,240	2,371	86	3,625	3,921	7,546
7	1,850	2,088	3,938	47	1,127	1,422	2,549	87	1,080	1,179	2,259
8	1,244	1,377	2,621	48	576	810	1,386	88	1,347	1,601	2,948
9	2,631	3,024	5,655	49	2,817	3,003	5,820	89	2,097	2,284	4,381
10	1,641	2,014	3,655	50	1,736	1,811	3,547	90	1,510	1,865	3,375
11	2,268	2,422	4,690	51	1,845	1,953	3,798	91	1,366	1,638	3,004
12	1,958	2,317	4,275	52	1,565	1,880	3,445	92	1,160	1,405	2,565
13	2,240	2,690	4,930	53	2,301	2,262	4,563	93	2,276	2,619	4,895
14	989	1,337	2,326	54	2,019	2,265	4,284	94	1,101	1,286	2,387
15	1,578	1,804	3,382	55	2,321	2,672	4,993	95	1,039	1,189	2,228
16	1,704	2,189	3,893	56	1,880	2,135	4,015	96	712	794	1,506
17	1,292	1,506	2,798	57	1,402	1,545	2,947	97	1,383	1,497	2,880
18	1,374	1,732	3,106	58	741	932	1,673	98	592	614	1,206
19	1,046	1,235	2,281	59	1,384	1,623	3,007	99	2,779	3,274	6,053
20	2,856	3,470	6,326	60	2,195	2,492	4,687	100	1,590	1,747	3,337
21	1,112	1,346	2,458	61	953	1,022	1,975	101	603	563	1,166
22	943	1,127	2,070	62	1,084	1,169	2,253	102	1,615	1,757	3,372
23	284	406	690	63	2,091	2,430	4,521	103	1,617	1,891	3,508
24	664	885	1,549	64	1,982	2,294	4,276	104	477	575	1,052
25	2,261	2,834	5,095	65	1,812	2,162	3,974	105	479	538	1,017
26	1,963	2,365	4,328	66	1,178	1,307	2,485	106	1,405	1,587	2,992
27	1,141	1,553	2,694	67	1,072	1,316	2,388	107	390	468	858
28	1,169	1,380	2,549	68	2,067	2,452	4,519	108	424	505	929
29	1,847	2,259	4,106	69	1,564	1,873	3,437	109	640	715	1,355
30	1,195	1,513	2,708	70	1,425	1,666	3,091	110	2,468	2,733	5,201
31	1,450	1,753	3,203	71	1,701	1,914	3,615	111	939	1,028	1,967
32	1,904	2,126	4,030	72	2,608	3,085	5,693	112	1,614	1,827	3,441
33	740	851	1,591	73	2,370	2,541	4,911	113	1,038	1,124	2,162
34	2,235	2,305	4,540	74	2,284	2,662	4,946	114	423	427	850
35	664	737	1,401	75	2,190	2,470	4,660	115	738	710	1,448
36	911	1,040	1,951	76	1,271	1,545	2,816	116	2,211	2,486	4,697
37	1,219	1,322	2,541	77	1,048	1,188	2,236	117	2,472	2,672	5,144
38	1,323	1,536	2,859	78	1,237	1,601	2,838	118	755	851	1,606
39	1,095	1,196	2,291	79	1,658	1,702	3,360	119	285	309	594
40	1,794	1,930	3,724	80	1,124	1,248	2,372	120	244	260	504
								合計	178,114	204,434	382,548

5 投票に関する調

(1) 投票状況及び結果

投票区	投票所名	当日有権者数			時 間 別 投											
					9時現在			11時現在			13時現在			15時現在		
		男	女	計	男	女	計	男	女	計	男	女	計	男	女	計
1	西宮市役所1階ホール	1,991	2,531	4,522	20	10	30	90	80	170	240	240	480	320	340	660
2	勤労青少年ホーム	1,229	1,507	2,736	20	10	30	80	70	150	180	190	370	240	280	520
3	用海小学校	496	532	1,028	10	0	10	40	30	70	70	70	140	90	90	180
4	用海公民館	1,974	2,221	4,195	30	20	50	120	110	230	260	300	560	370	420	790
5	用海幼稚園	1,152	1,332	2,484	10	10	20	90	70	160	190	210	400	250	290	540
6	浜脇小学校	1,620	1,768	3,388	20	20	40	60	60	120	190	190	380	280	280	560
7	夙東市民館	1,824	2,058	3,882	30	20	50	110	110	220	280	290	570	390	420	810
8	社会福祉センター西波止会館	1,228	1,360	2,588	10	10	20	70	60	130	160	160	320	210	230	440
9	西宮浜小学校	2,595	2,986	5,581	30	20	50	140	140	280	320	350	670	410	470	880
10	市庭市民館	1,604	1,965	3,569	20	20	40	80	70	150	230	230	460	300	310	610
11	香櫨園市民館	2,216	2,386	4,602	30	20	50	150	130	280	330	320	650	460	480	940
12	森貝集会所(香櫨園市民館分館)	1,896	2,260	4,156	30	20	50	140	130	270	300	340	640	400	470	870
13	安井市民館	2,189	2,626	4,815	20	20	40	120	120	240	320	320	640	420	510	930
14	夙川公民館	968	1,311	2,279	10	10	20	60	50	110	150	150	300	210	230	440
15	夙川西市民館	1,520	1,753	3,273	10	10	20	50	50	100	150	150	300	200	200	400
16	夙川小学校	1,661	2,152	3,813	30	20	50	110	110	220	250	270	520	350	390	740
17	夙川幼稚園	1,253	1,476	2,729	20	10	30	90	70	160	180	170	350	260	290	550
18	北夙川小学校	1,339	1,700	3,039	30	30	60	90	70	160	180	190	370	250	280	530
19	越木岩幼稚園	1,025	1,214	2,239	10	10	20	40	40	80	140	130	270	190	180	370
20	北夙川体育館	2,779	3,398	6,177	40	20	60	180	140	320	410	420	830	570	600	1,170
21	苦楽園市民館	1,093	1,329	2,422	10	10	20	50	50	100	110	110	220	150	160	310
22	苦楽園小学校	935	1,117	2,052	10	10	20	50	60	110	110	130	240	140	170	310
23	鷺林寺会館	284	406	690	10	0	10	20	40	60	50	70	120	60	100	160
24	目神山やまびこの家	653	875	1,528	10	10	20	50	50	100	100	100	200	130	140	270
25	甲陽園市民館	2,217	2,803	5,020	30	20	50	130	110	240	330	340	670	460	490	950
26	コープ甲陽園集会所	1,919	2,333	4,252	20	10	30	110	100	210	260	290	550	370	420	790
27	神原市民館	1,113	1,534	2,647	20	30	50	110	160	270	200	280	480	260	360	620
28	獅子ヶ口町集会所	1,147	1,360	2,507	10	10	20	80	100	180	150	180	330	210	260	470
29	六軒市民館	1,820	2,229	4,049	20	10	30	100	100	200	270	300	570	350	400	750
30	夙川老人いこいの家	1,158	1,473	2,631	10	10	20	80	60	140	180	180	360	250	270	520
31	大社小学校	1,417	1,719	3,136	20	10	30	100	80	180	240	230	470	300	310	610
32	大社公民館	1,862	2,091	3,953	10	10	20	90	90	180	240	250	490	330	370	700
33	和光幼稚園	727	841	1,568	10	10	20	40	30	70	100	100	200	130	150	280

票 者 数									確 定 (20時)						投 票 区
17時現在			18時現在			19時現在			投 票 者 数			投 票 率 (%)			
男	女	計	男	女	計	男	女	計	男	女	計	男	女	計	
400	440	840	430	490	920	480	540	1,020	708	826	1,534	35.56	32.64	33.92	1
290	360	650	320	400	720	370	440	810	493	625	1,118	40.11	41.47	40.86	2
110	120	230	120	130	250	140	150	290	190	200	390	38.31	37.59	37.94	3
450	530	980	490	580	1,070	540	630	1,170	691	783	1,474	35.01	35.25	35.14	4
290	350	640	310	390	700	340	410	750	437	537	974	37.93	40.32	39.21	5
350	370	720	370	400	770	410	450	860	584	638	1,222	36.05	36.09	36.07	6
480	530	1,010	530	590	1,120	580	650	1,230	768	829	1,597	42.11	40.28	41.14	7
260	290	550	290	320	610	330	370	700	433	477	910	35.26	35.07	35.16	8
500	580	1,080	560	660	1,220	620	730	1,350	791	950	1,741	30.48	31.82	31.20	9
370	410	780	400	450	850	450	500	950	608	699	1,307	37.91	35.57	36.62	10
590	630	1,220	680	730	1,410	750	800	1,550	947	1,007	1,954	42.73	42.20	42.46	11
490	600	1,090	550	670	1,220	610	730	1,340	760	903	1,663	40.08	39.96	40.01	12
530	660	1,190	600	750	1,350	670	830	1,500	870	1,047	1,917	39.74	39.87	39.81	13
250	300	550	270	340	610	310	380	690	409	483	892	42.25	36.84	39.14	14
300	300	600	350	350	700	400	400	800	535	583	1,118	35.20	33.26	34.16	15
430	490	920	460	560	1,020	520	620	1,140	645	781	1,426	38.83	36.29	37.40	16
320	360	680	360	400	760	400	460	860	506	565	1,071	40.38	38.28	39.25	17
300	360	660	350	420	770	400	480	880	515	607	1,122	38.46	35.71	36.92	18
240	250	490	260	280	540	300	320	620	392	426	818	38.24	35.09	36.53	19
730	830	1,560	800	930	1,730	920	1,060	1,980	1,112	1,280	2,392	40.01	37.67	38.72	20
200	230	430	220	260	480	250	290	540	346	397	743	31.66	29.87	30.68	21
180	230	410	200	260	460	230	290	520	300	379	679	32.09	33.93	33.09	22
70	120	190	80	130	210	80	140	220	117	168	285	41.20	41.38	41.30	23
170	180	350	190	210	400	210	240	450	279	346	625	42.73	39.54	40.90	24
570	650	1,220	630	730	1,360	700	820	1,520	867	1,047	1,914	39.11	37.35	38.13	25
470	560	1,030	530	640	1,170	590	720	1,310	803	967	1,770	41.84	41.45	41.63	26
300	420	720	310	450	760	340	480	820	418	576	994	37.56	37.55	37.55	27
270	340	610	300	370	670	340	400	740	435	535	970	37.93	39.34	38.69	28
430	520	950	480	580	1,060	540	650	1,190	701	858	1,559	38.52	38.49	38.50	29
300	360	660	340	400	740	390	460	850	505	607	1,112	43.61	41.21	42.27	30
370	410	780	400	460	860	440	500	940	590	682	1,272	41.64	39.67	40.56	31
410	490	900	460	560	1,020	500	620	1,120	686	852	1,538	36.84	40.75	38.91	32
160	190	350	170	210	380	190	230	420	262	301	563	36.04	35.79	35.91	33

投票区	投票所名	当日有権者数			時 間 別 投											
					9時現在			11時現在			13時現在			15時現在		
		男	女	計	男	女	計	男	女	計	男	女	計	男	女	計
34	西宮市保健所	2,182	2,256	4,438	20	20	40	100	80	180	260	260	520	370	390	760
35	森下町6番市営住宅集会所	650	733	1,383	10	10	20	40	30	70	80	90	170	110	130	240
36	若竹生活文化会館	894	1,032	1,926	20	10	30	70	60	130	130	130	260	160	170	330
37	大箇市民館	1,189	1,301	2,490	20	20	40	80	90	170	170	210	380	220	270	490
38	津門保育所	1,294	1,507	2,801	30	20	50	100	90	190	190	200	390	270	310	580
39	津門西口集会所	1,059	1,162	2,221	10	20	30	90	70	160	190	190	380	220	230	450
40	津門小学校	1,756	1,897	3,653	20	20	40	110	110	220	210	240	450	270	340	610
41	今津小学校	2,294	2,568	4,862	30	10	40	150	110	260	330	310	640	430	440	870
42	今津公民館	1,076	983	2,059	10	10	20	50	30	80	90	100	190	130	140	270
43	今津体育館	969	1,113	2,082	20	10	30	70	60	130	140	140	280	190	190	380
44	南甲子園小学校	2,232	2,498	4,730	30	20	50	150	110	260	310	300	610	430	430	860
45	浜甲子園クラブ会館	1,289	1,454	2,743	20	10	30	70	60	130	170	170	340	240	250	490
46	浜甲子園団地西集会所	1,083	1,200	2,283	20	10	30	80	70	150	170	170	340	220	230	450
47	甲子園浜小学校	1,105	1,396	2,501	10	20	30	50	90	140	130	190	320	180	250	430
48	浜甲子園団地中央集会所	567	799	1,366	10	0	10	60	50	110	110	120	230	140	170	310
49	高須公民館	2,758	2,960	5,718	30	20	50	100	90	190	240	260	500	360	370	730
50	高須小学校	1,705	1,786	3,491	10	10	20	80	50	130	180	170	350	240	230	470
51	鳴尾南中学校	1,813	1,926	3,739	20	10	30	80	50	130	180	170	350	230	240	470
52	県営西宮高須団地集会所	1,544	1,860	3,404	20	10	30	100	90	190	200	250	450	280	350	630
53	上田公会堂	2,221	2,215	4,436	20	20	40	150	120	270	280	260	540	380	360	740
54	鳴尾東公民館	1,990	2,236	4,226	30	20	50	140	110	250	280	300	580	390	410	800
55	月見里会館	2,254	2,615	4,869	30	20	50	130	120	250	330	320	650	450	480	930
56	鳴尾小学校	1,844	2,090	3,934	20	10	30	80	50	130	230	220	450	310	310	620
57	鳴尾公民館	1,381	1,511	2,892	10	10	20	60	50	110	150	160	310	210	230	440
58	武庫川ランブ会館	718	897	1,615	10	10	20	50	40	90	90	100	190	120	130	250
59	サンプラザ鳴尾北団地集会所	1,361	1,602	2,963	20	20	40	90	110	200	200	260	460	280	350	630
60	小松小学校	2,137	2,447	4,584	20	10	30	110	90	200	300	310	610	400	430	830
61	小曾根自治会館	930	1,001	1,931	10	10	20	60	60	120	140	150	290	190	200	390
62	里中町自治会館	1,060	1,150	2,210	10	10	20	70	60	130	170	160	330	220	220	440
63	鳴尾北小学校	2,046	2,387	4,433	20	20	40	100	90	190	250	270	520	350	370	720
64	甲子園二・三番町自治会館	1,931	2,260	4,191	10	10	20	90	80	170	210	230	440	300	350	650
65	上鳴尾町自治会館	1,759	2,118	3,877	20	10	30	110	100	210	230	240	470	330	360	690
66	綱引市民館	1,153	1,298	2,451	20	10	30	70	60	130	160	170	330	200	230	430
67	甲子園集会所	1,038	1,297	2,335	20	20	40	60	60	120	130	140	270	180	200	380

票 者 数									確 定 (20時)						投票区
17時現在			18時現在			19時現在			投票者数			投票率(%)			
男	女	計	男	女	計	男	女	計	男	女	計	男	女	計	
440	480	920	480	550	1,030	530	620	1,150	709	797	1,506	32.49	35.33	33.93	34
120	150	270	130	160	290	140	180	320	191	231	422	29.38	31.51	30.51	35
200	210	410	220	230	450	240	260	500	316	354	670	35.35	34.30	34.79	36
270	340	610	310	370	680	350	410	760	452	528	980	38.02	40.58	39.36	37
340	370	710	370	410	780	400	440	840	498	600	1,098	38.49	39.81	39.20	38
270	300	570	300	330	630	330	380	710	432	508	940	40.79	43.72	42.32	39
320	400	720	350	440	790	400	490	890	529	629	1,158	30.13	33.16	31.70	40
510	560	1,070	550	630	1,180	620	710	1,330	769	865	1,634	33.52	33.68	33.61	41
160	170	330	180	190	370	190	210	400	261	290	551	24.26	29.50	26.76	42
230	230	460	240	260	500	270	290	560	329	361	690	33.95	32.43	33.14	43
520	540	1,060	570	610	1,180	620	680	1,300	796	910	1,706	35.66	36.43	36.07	44
290	310	600	310	350	660	360	400	760	465	539	1,004	36.07	37.07	36.60	45
250	270	520	270	300	570	300	320	620	386	418	804	35.64	34.83	35.22	46
220	300	520	250	340	590	270	370	640	347	479	826	31.40	34.31	33.03	47
160	200	360	170	220	390	180	240	420	223	314	537	39.33	39.30	39.31	48
470	510	980	500	550	1,050	550	620	1,170	707	786	1,493	25.63	26.55	26.11	49
290	310	600	310	340	650	340	380	720	433	474	907	25.40	26.54	25.98	50
300	300	600	330	340	670	350	370	720	434	455	889	23.94	23.62	23.78	51
320	420	740	350	460	810	390	500	890	486	615	1,101	31.48	33.06	32.34	52
480	460	940	510	520	1,030	570	590	1,160	722	754	1,476	32.51	34.04	33.27	53
450	500	950	490	550	1,040	530	590	1,120	680	759	1,439	34.17	33.94	34.05	54
540	610	1,150	610	680	1,290	670	740	1,410	841	959	1,800	37.31	36.67	36.97	55
370	400	770	410	450	860	450	500	950	613	697	1,310	33.24	33.35	33.30	56
250	280	530	270	320	590	300	350	650	419	509	928	30.34	33.69	32.09	57
150	150	300	160	170	330	170	190	360	210	258	468	29.25	28.76	28.98	58
340	430	770	370	480	850	420	540	960	530	675	1,205	38.94	42.13	40.67	59
470	530	1,000	520	600	1,120	570	660	1,230	709	834	1,543	33.18	34.08	33.66	60
220	240	460	240	260	500	270	300	570	323	366	689	34.73	36.56	35.68	61
260	270	530	280	290	570	320	340	660	376	420	796	35.47	36.52	36.02	62
440	490	930	480	550	1,030	550	610	1,160	725	799	1,524	35.43	33.47	34.38	63
390	490	880	450	560	1,010	500	630	1,130	679	847	1,526	35.16	37.48	36.41	64
390	460	850	420	500	920	480	560	1,040	645	772	1,417	36.67	36.45	36.55	65
240	300	540	270	340	610	310	380	690	382	473	855	33.13	36.44	34.88	66
220	260	480	240	290	530	270	320	590	341	419	760	32.85	32.31	32.55	67

投票区	投票所名	当日有権者数			時 間 別 投											
					9時現在			11時現在			13時現在			15時現在		
		男	女	計	男	女	計	男	女	計	男	女	計	男	女	計
68	春風公民館	2,030	2,408	4,438	20	10	30	100	100	200	260	310	570	350	420	770
69	上甲子園中学校	1,530	1,852	3,382	20	20	40	100	90	190	220	240	460	300	340	640
70	聖 天 寺	1,394	1,641	3,035	20	10	30	100	100	200	200	220	420	250	290	540
71	上甲子園小学校	1,651	1,865	3,516	20	20	40	110	100	210	230	250	480	330	350	680
72	上甲子園公民館	2,525	3,017	5,542	20	20	40	140	110	250	340	380	720	470	520	990
73	北甲子園口市民館	2,304	2,497	4,801	30	10	40	140	120	260	320	320	640	450	460	910
74	二見町自治会館(二見公園内)	2,224	2,609	4,833	30	10	40	120	90	210	310	310	620	440	470	910
75	瓦木小学校	2,136	2,429	4,565	10	10	20	100	90	190	230	240	470	310	350	660
76	深津小学校	1,238	1,503	2,741	20	20	40	80	80	160	160	160	320	240	250	490
77	市民交流センター	1,003	1,159	2,162	10	10	20	30	30	60	90	120	210	140	170	310
78	西宮北口南自治会館	1,208	1,556	2,764	10	10	20	60	50	110	180	200	380	260	300	560
79	平木市民館	1,604	1,658	3,262	10	10	20	70	70	140	160	170	330	240	240	480
80	月影保育所(豊乗寺内)	1,104	1,225	2,329	20	10	30	70	50	120	150	140	290	200	210	410
81	広田小学校	1,587	1,884	3,471	30	20	50	120	110	230	240	270	510	320	340	660
82	能登運動場管理棟	1,640	1,913	3,553	10	10	20	80	70	150	230	250	480	320	360	680
83	西宮共同幼稚園	1,846	2,392	4,238	20	10	30	100	80	180	240	260	500	350	390	740
84	高木市民館	1,975	2,382	4,357	30	20	50	120	120	240	250	270	520	350	360	710
85	高木幼稚園	1,315	1,519	2,834	20	10	30	80	70	150	210	200	410	290	290	580
86	瓦木中学校	3,511	3,829	7,340	30	10	40	180	130	310	450	390	840	600	560	1,160
87	中央病院玄関ホール	1,040	1,152	2,192	10	10	20	40	40	80	150	150	300	190	210	400
88	下大市会館	1,319	1,568	2,887	20	10	30	80	60	140	180	170	350	240	250	490
89	甲武会館(舞川町2丁目市民集会所)	2,062	2,254	4,316	30	20	50	140	130	270	290	320	610	400	420	820
90	門戸幼稚園	1,467	1,823	3,290	10	0	10	70	80	150	200	220	420	270	310	580
91	甲東小学校	1,332	1,603	2,935	10	10	20	70	60	130	160	160	320	230	240	470
92	NTT甲東園社宅集会所	1,119	1,358	2,477	10	10	20	50	50	100	130	130	260	200	200	400
93	仁川学院小学校	2,236	2,578	4,814	20	10	30	90	70	160	240	240	480	340	340	680
94	段上公民館	1,075	1,253	2,328	10	0	10	50	40	90	130	140	270	170	200	370
95	段上幼稚園	1,009	1,159	2,168	20	10	30	50	40	90	120	110	230	180	180	360
96	甲武体育館	704	791	1,495	20	10	30	50	40	90	100	110	210	150	160	310
97	段上小学校	1,327	1,474	2,801	10	10	20	70	50	120	160	160	320	210	210	420
98	田近野町市営住宅集会所	573	603	1,176	10	10	20	40	40	80	70	80	150	100	110	210
99	甲陵中学校	2,719	3,220	5,939	20	20	40	130	130	260	320	350	670	430	490	920
100	上ヶ原小学校	1,555	1,708	3,263	20	10	30	110	90	200	220	220	440	310	330	640
101	上ヶ原幼稚園	562	554	1,116	10	10	20	30	30	60	80	70	150	100	100	200

票 者 数									確 定 (20時)						投票区
17時現在			18時現在			19時現在			投票者数			投票率(%)			
男	女	計	男	女	計	男	女	計	男	女	計	男	女	計	
440	550	990	490	600	1,090	560	680	1,240	718	864	1,582	35.37	35.88	35.65	68
350	430	780	390	480	870	410	520	930	522	668	1,190	34.12	36.07	35.19	69
310	390	700	340	450	790	390	510	900	518	624	1,142	37.16	38.03	37.63	70
390	440	830	420	480	900	460	530	990	603	683	1,286	36.52	36.62	36.58	71
540	650	1,190	600	750	1,350	670	830	1,500	886	1,077	1,963	35.09	35.70	35.42	72
550	590	1,140	620	680	1,300	690	770	1,460	905	1,027	1,932	39.28	41.13	40.24	73
540	590	1,130	590	660	1,250	680	760	1,440	900	1,019	1,919	40.47	39.06	39.71	74
400	430	830	460	490	950	510	540	1,050	712	830	1,542	33.33	34.17	33.78	75
280	310	590	310	340	650	340	380	720	436	531	967	35.22	35.33	35.28	76
170	210	380	200	240	440	230	290	520	309	411	720	30.81	35.46	33.30	77
330	390	720	370	440	810	400	480	880	537	644	1,181	44.45	41.39	42.73	78
290	320	610	330	350	680	350	380	730	520	578	1,098	32.42	34.86	33.66	79
240	260	500	260	290	550	300	340	640	414	460	874	37.50	37.55	37.53	80
400	430	830	440	490	930	490	550	1,040	658	778	1,436	41.46	41.30	41.37	81
400	450	850	440	510	950	510	580	1,090	689	800	1,489	42.01	41.82	41.91	82
400	490	890	450	570	1,020	510	640	1,150	743	938	1,681	40.25	39.21	39.66	83
430	470	900	480	530	1,010	530	580	1,110	823	1,017	1,840	41.67	42.70	42.23	84
360	380	740	410	440	850	440	490	930	566	654	1,220	43.04	43.05	43.05	85
730	710	1,440	830	830	1,660	930	930	1,860	1,321	1,425	2,746	37.62	37.22	37.41	86
230	260	490	260	290	550	290	320	610	370	406	776	35.58	35.24	35.40	87
300	320	620	340	360	700	380	390	770	526	599	1,125	39.88	38.20	38.97	88
480	520	1,000	530	590	1,120	600	670	1,270	776	861	1,637	37.63	38.20	37.93	89
340	390	730	380	450	830	430	490	920	582	684	1,266	39.67	37.52	38.48	90
290	320	610	330	360	690	380	400	780	575	681	1,256	43.17	42.48	42.79	91
250	270	520	290	320	610	320	350	670	473	553	1,026	42.27	40.72	41.42	92
420	430	850	460	500	960	520	560	1,080	829	989	1,818	37.08	38.36	37.76	93
210	250	460	240	280	520	270	330	600	383	466	849	35.63	37.19	36.47	94
220	230	450	250	280	530	270	310	580	379	451	830	37.56	38.91	38.28	95
180	200	380	190	220	410	210	250	460	293	350	643	41.62	44.25	43.01	96
260	270	530	290	300	590	320	340	660	461	556	1,017	34.74	37.72	36.31	97
120	120	240	130	140	270	140	150	290	214	208	422	37.35	34.49	35.88	98
560	630	1,190	640	710	1,350	720	800	1,520	1,077	1,295	2,372	39.61	40.22	39.94	99
370	410	780	400	450	850	430	490	920	591	722	1,313	38.01	42.27	40.24	100
130	130	260	140	150	290	150	160	310	187	218	405	33.27	39.35	36.29	101

投票区	投票所名	当日有権者数			時 間 別 投											
					9時現在			11時現在			13時現在			15時現在		
		男	女	計	男	女	計	男	女	計	男	女	計	男	女	計
102	上ヶ原南小学校	1,585	1,726	3,311	30	20	50	110	90	200	230	230	460	290	300	590
103	上ヶ原八幡町市営住宅集会所	1,585	1,868	3,453	20	20	40	90	80	170	230	250	480	300	330	630
104	生瀬惣川集会所	470	566	1,036	10	10	20	30	20	50	70	70	140	90	100	190
105	宝生ヶ丘自治会集会所	464	529	993	10	10	20	30	30	60	60	60	120	80	80	160
106	生瀬小学校	1,386	1,558	2,944	10	10	20	60	50	110	140	160	300	200	230	430
107	生瀬高台集会所	387	462	849	10	10	20	40	40	80	70	70	140	90	90	180
108	青葉台集会所	419	504	923	10	0	10	30	30	60	70	70	140	80	90	170
109	木之元会館	636	707	1,343	0	0	0	40	40	80	70	70	140	100	100	200
110	東山台小学校	2,416	2,697	5,113	20	0	20	100	70	170	250	210	460	360	330	690
111	阪急名塩南台中央会館	928	1,012	1,940	10	10	20	50	50	100	140	120	260	180	170	350
112	名塩会館	1,593	1,805	3,398	20	10	30	100	70	170	190	180	370	260	250	510
113	さくらプラザ	1,028	1,113	2,141	10	10	20	50	50	100	100	100	200	150	140	290
114	東久保会館	422	424	846	0	0	0	20	10	30	30	20	50	50	30	80
115	名来公会堂	720	700	1,420	10	0	10	30	40	70	60	80	140	80	100	180
116	北六甲台小学校	2,189	2,450	4,639	30	10	40	100	70	170	240	210	450	310	280	590
117	山口センター山口ホール	2,409	2,608	5,017	20	10	30	80	80	160	210	220	430	290	300	590
118	すみれ台集会所式番館	738	839	1,577	10	0	10	40	20	60	100	80	180	130	120	250
119	中野公会堂	279	307	586	0	0	0	10	10	20	20	20	40	30	30	60
120	旧船坂小学校	242	257	499	0	0	0	30	20	50	40	30	70	50	50	100
市 計		174,006	200,769	374,775	2,090	1,460	3,550	9,930	8,810	18,740	22,840	23,790	46,630	31,160	33,660	64,820

投票率(%)

市 計	—	—	—	1.20	0.73	0.95	5.71	4.39	5.00	13.13	11.85	12.44	17.91	16.77	17.30
-----	---	---	---	------	------	------	------	------	------	-------	-------	-------	-------	-------	-------

票 者 数									確 定 (20時)						投 票 区
17時現在			18時現在			19時現在			投 票 者 数			投 票 率 (%)			
男	女	計	男	女	計	男	女	計	男	女	計	男	女	計	
360	380	740	400	420	820	440	460	900	592	681	1,273	37.35	39.46	38.45	102
350	420	770	390	470	860	450	530	980	588	754	1,342	37.10	40.36	38.86	103
100	120	220	110	130	240	120	140	260	152	188	340	32.34	33.22	32.82	104
100	100	200	110	110	220	120	120	240	159	170	329	34.27	32.14	33.13	105
250	290	540	280	330	610	310	360	670	429	513	942	30.95	32.93	32.00	106
100	120	220	110	140	250	120	150	270	178	218	396	45.99	47.19	46.64	107
100	110	210	110	130	240	120	150	270	184	218	402	43.91	43.25	43.55	108
130	130	260	140	140	280	150	150	300	259	286	545	40.72	40.45	40.58	109
470	450	920	520	520	1,040	590	600	1,190	924	1,037	1,961	38.25	38.45	38.35	110
240	220	460	260	250	510	290	280	570	401	423	824	43.21	41.80	42.47	111
300	290	590	330	310	640	360	340	700	571	631	1,202	35.84	34.96	35.37	112
190	180	370	220	210	430	240	230	470	329	344	673	32.00	30.91	31.43	113
50	40	90	60	50	110	70	60	130	135	127	262	31.99	29.95	30.97	114
100	120	220	110	140	250	130	150	280	195	210	405	27.08	30.00	28.52	115
400	370	770	440	410	850	490	470	960	658	675	1,333	30.06	27.55	28.73	116
370	390	760	400	420	820	430	450	880	648	732	1,380	26.90	28.07	27.51	117
170	170	340	190	190	380	220	220	440	296	294	590	40.11	35.04	37.41	118
40	40	80	40	40	80	40	50	90	83	93	176	29.75	30.29	30.03	119
60	60	120	60	70	130	70	70	140	100	102	202	41.32	39.69	40.48	120
38,260	42,940	81,200	42,300	48,240	90,540	47,140	53,730	100,870	63,038	73,418	136,456	36.23	36.57	36.41	市計

21.99	21.39	21.67	24.31	24.03	24.16	27.09	26.76	26.91	36.23	36.57	36.41	—	—	—	市計
-------	-------	-------	-------	-------	-------	-------	-------	-------	-------	-------	-------	---	---	---	----

(2) 投票所に使用した施設

施設区分		計
公共施設	学 校	30
	幼 稚 園	7
	市 役 所 ・ 支 所	1
	公 民 館	10
	地 区 市 民 館	14
	体 育 館（学 校 附 属 以 外）	3
	公 営 住 宅 集 会 所	7
	そ の 他	9
計		81
民間施設	学 校	1
	幼 稚 園	4
	集 会 所 ・ 公 会 堂	32
	そ の 他 の 施 設	2
計		39
計		120

(3) 投票管理者・投票立会人及び投票事務従事者数

投票管理者			投票立会人	投票事務従事者		
投票管理者	職務代理人	計		庶務	一般事務従事者	計
120	0	120	240	120	588	708

(4) 規模別投票区数

: 当日有権者数

1000人 以下	1001～ 2000人	2001～ 3000人	3001～ 4000人	4001～ 5000人	5001～ 7000人	7001人 以上	計
7	16	38	25	25	8	1	120

(5) 年代別有権者数・投票者数・投票率

※ 西宮市長選挙の全市投票率（36.41％）に最も近い数値を示した平均的な一投票区を選び出して作成したものです。

年齢	有権者数(人)			投票者数(人)			投票率(%)		
	男	女	計	男	女	計	男	女	計
20～24歳	134	136	270	28	32	60	20.90	23.53	22.22
25～29歳	137	124	261	18	29	47	13.14	23.39	18.01
30～34歳	141	163	304	29	37	66	20.57	22.70	21.71
35～39歳	155	192	347	51	58	109	32.90	30.21	31.41
40～44歳	220	259	479	79	90	169	35.91	34.75	35.28
45～49歳	228	236	464	77	83	160	33.77	35.17	34.48
50～54歳	195	218	413	73	84	157	37.44	38.53	38.01
55～59歳	147	148	295	41	67	108	27.89	45.27	36.61
60～64歳	124	165	289	59	97	156	47.58	58.79	53.98
65～69歳	121	168	289	73	77	150	60.33	45.83	51.90
70～74歳	122	146	268	53	74	127	43.44	50.68	47.39
75～79歳	96	104	200	40	46	86	41.67	44.23	43.00
80歳以上	111	201	312	58	73	131	52.25	36.32	41.99
合計	1,931	2,260	4,191	679	847	1,526	35.16	37.48	36.41

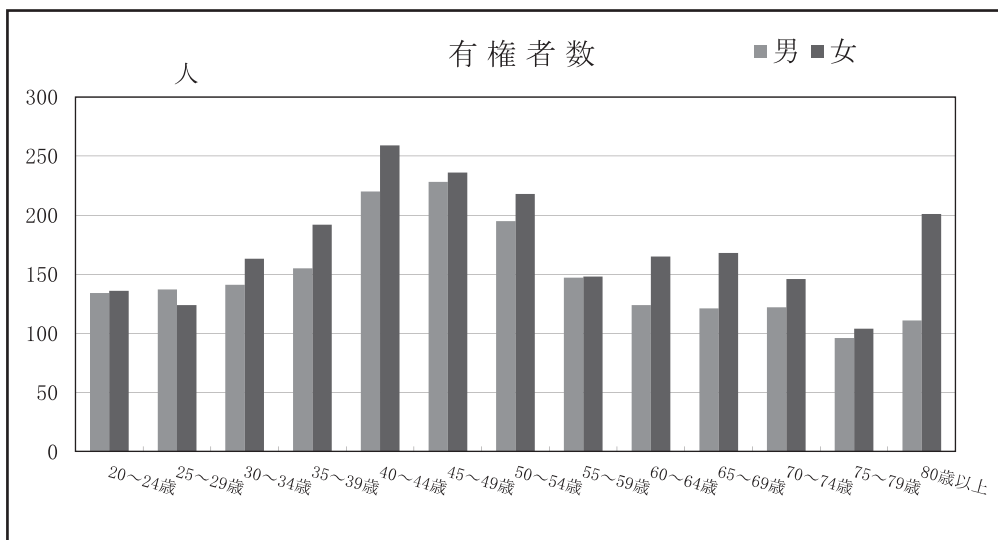
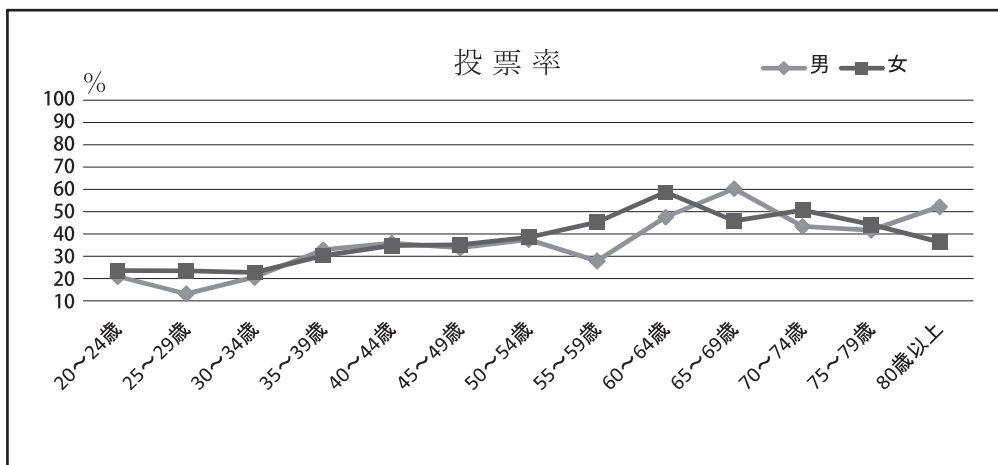

(6) 点字・代理・仮投票

点字投票				代理投票				仮投票
当日投票	期日前投票	不在者投票	計	当日投票	期日前投票	不在者投票	計	
12	14	0	26	90	78	119	287	0

(7) 期日前・不在者投票

① 事由別投票者数

期日前投票(法第48条の2第1項)						
区分	1号事由	2号事由	3号事由	4号事由	5号事由	小計
	仕事等による	旅行等による	病気等による	交通至難の島等に滞在による	住所移転による	
投票者数	8,674	8,450	461	0	32	17,617

不在者投票(法第49条)										
区分	第1項					第2項	第4項	第7項	第8項	小計
	1号事由	2号事由	3号事由	4号事由	5号事由					
	仕事等による	旅行等による	病気等による	交通至難の島等に滞在による	住所移転による	郵便投票	特定国外派遣組織	洋上投票	南極投票	
交付した者	20	6	1,235	0	2	120	0	0	0	1,383
投票した者	13	5	1,074	0	1	115	0	0	0	1,208
投票しなかった者	7	1	161	0	1	5	0	0	0	175

② 期日前投票・管理者別投票日別投票者数

		期 日 前 投 票						
場所別	日別	4/14	4/15	4/16	4/17	4/18	4/19	計
選管事務局 合計		482	557	690	873	798	1,280	4,680
	男	255	291	343	415	352	620	2,276
	女	227	266	347	458	446	660	2,404
鳴尾支所 合計		252	281	329	401	470	739	2,472
	男	117	131	132	179	210	343	1,112
	女	135	150	197	222	260	396	1,360
瓦木公民館 合計		140	138	189	213	206	451	1,337
	男	65	65	79	92	89	222	612
	女	75	73	110	121	117	229	725
甲東支所 合計		187	305	339	433	405	774	2,443
	男	90	108	145	167	129	326	965
	女	97	197	194	266	276	448	1,478
塩瀬支所 合計		136	193	210	318	332	571	1,760
	男	70	80	85	119	133	246	733
	女	66	113	125	199	199	325	1,027
山口支所 合計		40	97	84	134	136	314	805
	男	19	42	38	64	51	151	365
	女	21	55	46	70	85	163	440
大学交流センター 合計		319	430	570	620	711	1,470	4,120
	男	137	165	218	228	238	610	1,596
	女	182	265	352	392	473	860	2,524
日別計 合計		1,556	2,001	2,411	2,992	3,058	5,599	
	男	753	882	1,040	1,264	1,202	2,518	
	女	803	1,119	1,371	1,728	1,856	3,081	
日別累計 合計		1,556	3,557	5,968	8,960	12,018	17,617	
	男	753	1,635	2,675	3,939	5,141	7,659	
	女	803	1,922	3,293	5,021	6,877	9,958	

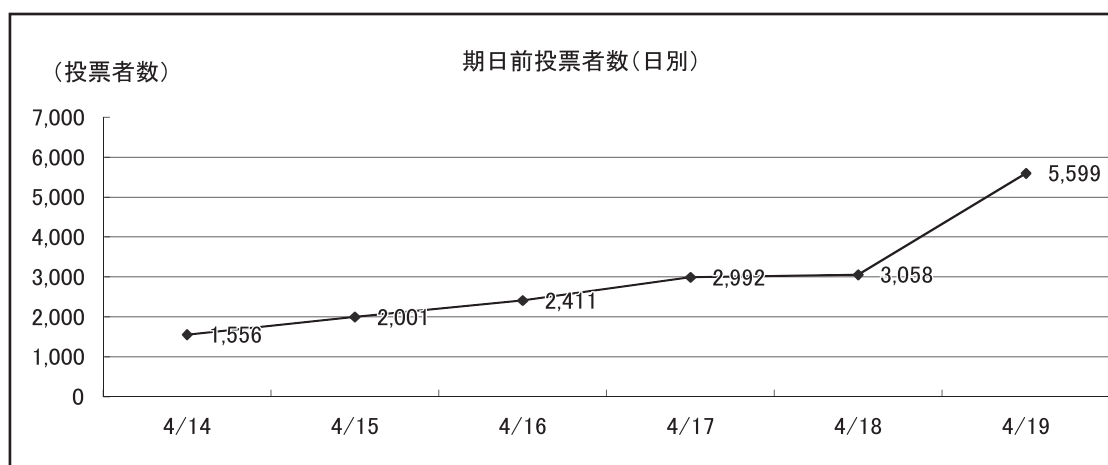

③ 不在者投票・管理者別投票日別投票者数

月 日	不在者投票											不在者投票 (郵便等投票)	不在者投票 (国外派遣組織)	不在者投票 (洋上投票)	不在者投票 (南極投票)	合計	
	西宮市選挙管理委員会委員長に対してなしたもの(19歳)							業務地等の 選挙委員長に 対したもの	指定病院等の長に 対したもの	船長に対してなした もの	小計						
	選挙事務局	鳴尾支所	瓦木公民館	甲東支所	塩瀬支所	山口支所	大学交流センター										
4/14	0	0	0	0	0	0	-	0	0	0	0	0	0	0	0	0	0
4/15	0	0	0	0	0	0	-	0	70	0	70	0	0	0	0	0	70
4/16	0	0	0	0	0	0	-	1	125	0	126	11	0	0	0	0	137
4/17	0	0	0	0	0	0	-	3	231	0	234	57	0	0	0	0	291
4/18	0	0	0	0	0	0	-	5	447	0	452	24	0	0	0	0	476
4/19	0	0	0	0	0	0	-	9	200	0	209	21	0	0	0	0	230
4/20 当日返り	-	-	-	-	-	-	-	1	1	0	2	2	0	0	0	0	4
計	0	0	0	0	0	0	-	19	1,074	0	1,093	115	0	0	0	0	1,208

(注) 西宮市選挙管理委員会委員長に対してなしたものの以外不在者投票は、市選管が不在者投票の送致を受けた期日である。

(8) 時間別投票率の推移

執行年月日	9時	11時	13時	15時	17時	18時	19時	確定
S22. 4. 5(土)	61.33
S26. 4.23(月)	82.87
S30. 4.30(土)	71.17
S34. 4.30(木)	23.65	38.40	48.36	58.04	66.10	73.18	...	73.18
S38. 4.30(火)	24.04	37.92	47.37	56.70	62.96	69.37	...	69.37
S42. 4.28(金)	18.33	29.37	36.07	42.79	49.12	55.58	...	55.58
S46. 4.25(日)	7.08	19.81	32.55	43.47	51.85	58.53	...	58.53
S50. 4.27(日)	5.75	19.19	34.00	45.07	52.84	60.18	...	60.18
S54. 4.22(日)	5.68	17.27	30.04	39.65	47.21	54.50	...	54.50
S55.11.23(日)	3.14	10.69	18.98	26.05	32.47	38.01	...	38.01
S59.11.11(日)	1.18	6.06	12.81	18.45	25.25	30.23	...	30.23
S63.10.30(日)	2.03	6.96	12.35	17.82	22.83	27.72	...	27.72
H 4. 11. 1(日)	1.97	7.73	15.63	21.10	25.93	33.18	...	33.18
H 8.11.17(日)	1.18	4.85	11.83	17.03	22.32	30.23	...	30.23
H12.11.19(日)	0.91	4.59	11.57	16.72	22.23	25.39	28.42	34.34
H16.11.14(日)	0.75	3.60	9.14	12.97	16.68	19.03	21.43	26.81
H20.11.16(日)	0.69	3.77	10.03	15.00	20.04	22.94	26.02	32.93
H22. 5.16(日)	0.98	5.04	11.78	15.95	19.93	22.22	25.02	33.65
H26. 4.20(日)	0.95	5.00	12.44	17.30	21.67	24.16	26.91	36.41

※ H12.11.19以降の確定（投票終了）は午後8時

6 開票に関する調

(1) 候補者別得票数等

当落の別	候補者氏名	党派	合計
当選	今村 岳司	無所属	59,576
	こうの 昌弘	無所属	55,010
	たかはし 倫恵	無所属	20,288
A 有効投票数(得票総数)			134,874
B 無効投票数			1,582
C 投票総数(A+B)			136,456
D 持ち帰りその他			0
投票者総数(C+D)			136,456

(2) 無効投票数

所定の用紙を用いないもの	できない者の氏名を記載した候補者でない者又は候補者となること	二人以上の候補者の氏名を記載したもの	被選挙権のない候補者の氏名を記載したもの	候補者の氏名のほか、他事を記載したもの	候補者の氏名を自書しないもの	候補者の何人を記載したかを確認し難いもの	白紙投票	単に雑事を記載したもの	単に記号、符号を記載したもの	計
0	40	17	0	17	0	11	947	272	278	1,582

(3) 開票進捗状況

開票開始時刻	開票終了時刻	開票所要時間
PM 9:30	PM 11:36	2時間6分

(4) 開票管理者・開票立会人及び開票事務従事者数

開票管理者			開票立会人	開票事務従事者		
開票管理者	職務代理者	計		役付	一般	計
1	0	1	3	52	201	253

7 選挙公営に関する調

(1) 選挙公報

配布部数	228,738部
全戸配布(宅配)日	4/16(水)～17(木)
配布委託先	(公社)西宮市シルバー人材センター
配備施設	市役所、支所、アクタ西宮ステーション、市民サービスセンター、公民館等の各施設に備え置き、自由に見られるように配慮した。

(2) 個人演説会等開催状況(公営施設使用分)

区 分		施 設 数	個人演説会等開催回数		
			公費負担	候補者等負担	合 計
法第161条第1項 第1号の施設	学校・幼稚園	132	1	0	1
	公 民 館	24	5	0	5
	合 計	156	6	0	6
法第161条第1項 第2号の施設	市民会館等	6	3	1	4
法第161条第1項 第3号の施設	地区市民館	22	7	0	7
	共同利用施設	8	1	0	1
	その他の施設	9	0	0	0
	合 計	39	8	0	8
合 計		201	17	1	18

(3) ポスター掲示場

区分	1千人未満				1千人以上5千人未満			5千人以上		合計
	2km ² 未満	2km ² ～ 4km ² 未満	4km ² ～ 8km ² 未満	8km ² 以上	4km ² 未満	4km ² ～ 8km ² 未満	8km ² 以上	4km ² 未満	4km ² 以上	
投票区数	4	0	0	2	103	1	1	7	2	120
設置数	20	0	0	15	722	8	9	56	18	848

8 啓発に関する調

項目	内容		数量	期間	備考
	区分	掲出場所			
1. 掲出物による啓発	①看板(大型) ②のぼり	本庁正面玄関柱 各支所正面玄関等 本庁正面ほか	2枚 6枚 200本	4月1日(火)～ 4月5日(土)～	
2. ポスターによる啓発		公共施設・郵便局・病院・自治会掲示板等にポスターを掲示し、投票日の周知と投票総参加を呼びかけた。	1,000枚	3月28日(金)～	
3. フラシによる啓発		啓発用チラシを公民館・支所等に設置し、配布した。	5,000枚	3月28日(金)～	
4. 選挙ニュースの発行		選挙前に投票総参加の呼びかけ、投票の方法等を周知する選挙ニュースを発行した。	228,000部	4月9日(水)・10日(木)	宅配により全戸配布
5. 選挙公報の配布		候補者の政見、政策と投票日を周知した。	228,000部	4月16日(水)・17日(木)	宅配による全戸配布
6. 資材による啓発		マイッシュペーパー等を作成し、大型店舗・駅前啓発時及び期日前(不在者)投票時等に配布した。	30,000個	4月13日(日)～	マイッシュペーパー 30,000 マスク 5,000
7. 放送による啓発	①市内放送 ②店内放送 ③CATV放送 ④FM放送	市内スポン放送 大型店舗の店内スポン放送 ペイ・コミュニケーションズによるCM放送 西宮コミュニティ放送(さくらFM)のCM放送	市庁舎内 大型店舗	4月1日(火)～ 4月13日(日)～ 4月13日(日)～ 4月14日(月)～	投票日、投票参加のPR
8. 大型店頭啓発		明推協委員が市内の大型店頭において、午後4時から5時の間に啓発用マイッシュペーパー等を配布し、投票日の周知と投票総参加を呼びかけた。	10店舗	4月13日(日) 午後4時～5時	手さげ紙袋、タスキ 投票区により個別配布
9. 駅前啓発		明推協委員が市内の鉄道駅頭において、午後6時から7時の間に啓発用マイッシュペーパー等を配布し、投票日の周知と投票総参加を呼びかけた。	6駅前	4月16日(水) 午後6時～7時	手さげ紙袋、タスキ 投票区により個別配布
10. 「みやたん」による街頭啓発		明推協委員及び選挙委員と西宮市観光キャラクター「みやたん」が啓発用マイッシュペーパー等を配布し、投票日の周知と投票総参加を呼びかけた。	エビスタ西宮	4月16日(水) 午後5時～6時	手さげ紙袋、タスキ
11. POSレジ画面広告による啓発		市内ローソン店舗でPOSレジ画面広告により投票日の周知と投票総参加を呼びかけた。	市内ローソン	4月8日(火)～	
12. 軽自動車による巡回放送		公用の軽自動車にアンプ・スピーカーを取り付け投票日の周知と投票総参加を呼びかけた。	16台	4月20日(日)	
13. 広報車による巡回広報		広報車により、投票日の周知等の広報を行った。	延18台	4月12日(土)・13日(日) ・19日(土)	
14. 防災行政無線による啓発		市内142か所に設置の防災行政無線により投票日の周知と投票総参加を呼びかけた。	市内142か所	4月20日(日)	
15. 新有権者カードの発送		選挙権を得てから初めての選挙となる新有権者へ投票を呼びかける新有権者カードを送付した。	3,233件	4月3日(木)	
16. 明推協「選挙時総会」の開催		明推協委員及び市民に対し啓発計画を周知し、各種啓発活動への参加呼びかけと講演会を開催した。	市役所 東館ホール	3月25日(火) 午後1時30分～	講師：北山俊哉氏(関西学院大学法学部教授) テーマ：「参加と政治制度」
17. その他		①地図入り投票所整理券余白による投票日の周知をした。 ②公用車に選挙名と投票日を書いたマグネット式ポスターハガキを取り付けた。 ③西宮市政ニュースの紙面で、投票日等の周知を図った。		④ホームページに投票所・期日前(不在者)投票等の情報を掲載した。 ⑤さくらやまなみバスにフロント幕を掲示した。	

9 市長選挙執行状況

執行年月日	投票区数	当日有権者数			投票者数			投票率(%)		
		男	女	計	男	女	計	男	女	計
S22. 4. 5(土)	21	28,640	30,008	58,648	18,543	17,423	35,966	64.75	58.06	61.33
S26. 4.23(月)	39	45,147	48,610	93,757	36,975	40,722	77,697	81.90	83.77	82.87
S30. 4.30(土)	41	57,153	61,148	118,301	39,265	44,924	84,189	68.70	73.47	71.17
S34. 4.30(木)	47	70,286	73,934	144,220	49,624	55,921	105,545	70.60	75.64	73.18
S38. 4.30(火)	63	89,270	90,574	179,844	58,617	66,143	124,760	65.66	73.03	69.37
S42. 4.28(金)	69	106,685	109,193	215,878	54,586	65,399	119,985	51.17	59.89	55.58
S46. 4.25(日)	71	120,415	123,631	244,046	66,856	75,994	142,850	55.52	61.47	58.53
S50. 4.27(日)	74	125,314	132,071	257,385	71,623	83,280	154,903	57.15	63.06	60.18
S54. 4.22(日)	75	127,851	137,930	265,781	66,122	78,738	144,860	51.72	57.09	54.50
S55. 11.23(日)	76	130,825	142,025	272,850	48,052	55,658	103,710	36.73	39.19	38.01
S59. 11.11(日)	78	136,449	148,420	284,869	39,613	46,504	86,117	29.03	31.33	30.23
S63. 10.30(日)	82	142,225	154,726	296,951	38,212	44,110	82,322	26.87	28.51	27.72
H 4. 11. 1(日)	102	147,940	162,599	310,539	46,746	56,290	103,036	31.60	34.62	33.18
H 8. 11.17(日)	117	145,863	160,722	306,585	43,791	48,893	92,684	30.02	30.42	30.23
H12. 11.19(日)	118	159,873	177,331	337,204	53,044	62,751	115,795	33.18	35.39	34.34
H16. 11.14(日)	118	167,476	188,446	355,922	44,221	51,190	95,411	26.40	27.16	26.81
H20. 11. 16(日)	120	173,788	197,673	371,461	57,204	65,130	122,334	32.92	32.95	32.93
H22. 5.16(日)	120	172,799	197,514	370,313	58,368	66,233	124,601	33.78	33.53	33.65
H26. 4.20(日)	120	174,006	200,769	374,775	63,038	73,418	136,456	36.23	36.57	36.41

候補者名	党派	得票数	有効投票 (得票総数)	無効投票	投票総数
○ 辰馬 卯一郎 内田 祐直	無所属 日本社会党	27,654 7,026	34,680	1,286	35,966
○ 辰馬 卯一郎 井之口 チヨ 甘中 三郎	無所属 日本共産党 無所属	63,285 6,113 5,117	74,515	3,039	77,554
○ 辰馬 卯一郎 松本 喜代蔵 根本 清蔵	無所属 無所属 無所属	60,109 18,695 3,810	82,614	1,548	84,162
○ 田島 淳太郎 畠中 博 谷崎 義光	無所属 無所属 無所属	42,125 32,090 28,577	102,792	2,727	105,519
○ 辰馬 龍雄 田島 淳太郎	無所属 無所属	76,433 46,547	122,980	1,703	124,683
○ 辰馬 龍雄 世良 憲治	無所属 日本共産党	95,309 21,963	117,272	2,687	119,959
○ 辰馬 龍雄 世良 憲治	無所属 日本共産党	100,922 39,558	140,480	2,344	142,824
○ 奥 五一 刀祢館 正也 堀 恭二 原 敬一郎	無所属 無所属 無所属 無所属	65,406 55,161 22,350 7,076	149,993	4,865	154,858
○ 奥 五一 中村 允彦	無所属 無所属	107,054 34,594	141,648	3,196	144,844
○ 八木 米次 竹内 和夫 中村 允彦	無所属 無所属 無所属	61,843 23,985 16,475	102,303	1,406	103,709
○ 八木 米次 片岡 範次	無所属 日本共産党	70,222 15,073	85,295	808	86,103
○ 八木 米次 檉村 庸一	無所属 日本共産党	65,137 16,235	81,372	950	82,322
○ 馬場 順三 小林 久盛 檉村 庸一 竹林 伸幸	無所属 無所属 日本共産党 無所属	56,102 30,422 10,670 4,643	101,837	1,194	103,031
○ 馬場 順三 杉島 壽美子 竹林 伸幸	無所属 無所属 無所属	63,406 20,762 6,645	90,813	1,871	92,684
○ 山田 知 大前 繁雄 川内 一男 武内 純子 竹林 伸幸	無所属 無所属 日本共産党 無所属 無所属	40,768 40,740 13,569 12,764 5,736	113,577	2,203	115,780
○ 山田 知 皿海 碩	無所属 無所属	60,430 32,748	93,178	2,231	95,409
○ 山田 知 八木 米太郎 跡田 直澄 藤井 隆幸 塚田 誠二 野々村 竜太郎	無所属 無所属 無所属 無所属 無所属 無所属	47,515 21,151 18,651 13,736 12,395 6,184	119,632	2,702	122,334
○ 河野 昌弘 大前 繁雄 野々村 竜太郎	無所属 無所属 無所属	48,816 46,168 25,924	120,908	3,693	124,601
○ 今村 岳司 河野 昌弘 高橋 倫恵	無所属 無所属 無所属	59,576 55,010 20,288	134,874	1,582	136,456

10 政治活動に関する調

区 分		住みよいまち西宮をつくる会	レコンキスタ西宮	チーム「女性市長を西宮に！」
届 出 事 項	代 表 者 氏 名	高野 武志	中村 毅志	市田 裕子
	事 務 所 所 在 地	西宮市上甲子園5丁目 1番1号	西宮市津門西口町 2番18-201号	西宮市丸橋町8番82号
	所 属 ・ 支 援 候 補 者	こうの 昌弘	今村 岳司	たかはし 倫恵
	届 出 年 月 日	平成26年4月13日	平成26年4月13日	平成26年4月13日
ビラの 届 出	第 1 号		平成26年4月13日	平成26年4月13日
	第 2 号		平成26年4月15日	平成26年4月17日
政 談 演 説 会				
政 治 活 動 用 ポ ス タ ー 証 紙 交 付 枚 数		なし	1,000枚	なし

平成26年
4月20日
執行

西宮市長選挙公報

発行者
西宮市選挙
管理委員会



このの 弘
民主党 公明党・民主党 推薦
市長候補 無所属

こののの弘の伝えたいこと

もっとやさしいまち西宮へ。

輝く! こどもたちの笑顔が輝くまちにします
強い! 繰あふれる災害に強いまちにします
優しい! すべての人にやさしい福祉の心あふれるまちにします
楽しい! 人々が楽しく交流し元気で賑わいのあるまちにします
信頼! 市民に信頼される公正で効率的な行政を推進します

活動報告

- アサヒビール西宮工場跡地問題**
未来型 公共施設の整備に向け本年7月の本契約締結を目指してまいります。
- 安全・安心のまちづくり**
平成25年度は北部の生瀬地区を対象に市民とともに、避難訓練を実施しました。
- 保育所待機児童の解消と児童発達支援センター等の整備**

http://sumiyoi.net
https://www.facebook.com/kouno2438 こののの弘 様
●関西大学法学部卒 ●昭和39年より西宮市議員、現市長まで勤務50年 ●家族(妻、99歳)一男一女、孫2歳



たかはし 倫恵
無所属
市長候補 無所属

市民が真ん中。

1人ひとりが“幸せ”を実感できる
「新しい西宮」を創ります。

経済的な豊かさだけでなく、暮らしの質を見つめ直す時代です。
女性の視点で、まちづくりの方向性、税金の使い方を見直します。

1. 医療・介護・子育てなど生活に密着した施策を優先的に実行いたします。
2. 自然環境を守り、今あるものを長く大切に使用します。
3. 市長選資金は現行の2,836万円から約500万円に削減します。

- 1.<アサヒビール跡地>
全面緑の防災公園を！
病院・体育館の移転は中止。
- 2.<区 癒>
市民のために地域医療の中核となる市立病院に！
- 3.<コミュニケーション>
市役所から変えよう！
全国的にも高い人材を見直し、非正規雇用の待遇を改善します。

プロフィール
1962年 山口県徳山市生まれ、青山学院女子短大卒業、東京女子大、同大学院修了(修士)。
1996年 西宮より西宮市に転居、すぐに震災後のまちづくり支援活動に携わる。
職・女性・母親の立場から子育て支援、児童福祉の充実や男女共同参画の活動に専念。
岡山大学を卒業し、阪急甲陽線地下化計画の推進を求め、地議の一人として活動。
2003年より市議会議員(3期)を務める。
家族は夫と社会人の長男、大學生の長女。



いまむら たけし
今村 岳 司
41歳・無所属

せっかく好きで住んだ、この良好な住宅地西宮。ざいごまで安心して住める、真の「文教住宅都市」に。51年の歴史をもつ文教住宅都市にふさわしいまちに。市議15年のキャリアで培ってきた政策力には自信があります。長年続いたシガラミ政治から、市民中心の政治へ。

- 手薄な救急医療体制の充実
 - 高齢者の在宅療養を可能にする環境づくり
 - 文教都市に相応しい学校の整備と教育環境の改善
 - 親の子育てと子供の育ち、双方によい環境づくり
 - 安全に住むための沿岸部の津波浸水被害対策
 - 無秩序な開発から住宅環境を守る「まちづくり基本条例」
 - 西宮北部の課題(医療・交通・通学)の解消
 - 公正でスリムで効率的な行政運営の実現
- http://xdlip/
個人誠意会・連日開催。詳しくは事務所(電話:33-8612)にお問い合わせ下さい。
昭和47年西宮生まれ(41歳) 神大附属住吉小 甲陽学院中・高 京都大学法学部卒業
単学園講師、顧問を経て平成11年市議初当選(トップ当選)、以来、市議を4期。
*選挙中の選挙カーによる通所滞りは、何のメッセージも伝えられずしんどい経験ですのでおぼせません。

そろって投票しましょう。

投票日は

4月20日(日)です。

投票時間 午前7時から午後8時まで

仕事やレジャーなどで投票日当日に投票所へ行けない方は、**4月19日(土)までに期日前投票をしましょう!**
投票時間 午前8時30分から午後8時まで
(ただし、一部の期日前投票所は午前10時から午後8時まで)

この選挙公報は、候補者から提出された原稿を写真にとりそのまま印刷したものです。

西宮市長選挙

《投票日》4月20日(日)

《投票時間》午前7時から午後8時まで

期日前投票

仕事やレジャーなどで投票日当日に投票所へ行けない方は、4月19日(土)まで期日前投票ができます。

◇場所

●選挙管理委員会 (六湛寺町3-1 西宮市役所東館7階)

●鳴尾支所 (鳴尾町3丁目5-14)

●瓦木公民館 (瓦林町8-1 瓦木支所2階)

●甲東支所 (甲東園3丁目2-29)

●塩瀬支所 (名塩新町1)

●山口支所 (山口町下山口4丁目1-8)

●大学交流センター (北口町1-2 アクタ西宮東館6階) ※不在者投票はできません

◇時間

●午前8時30分から午後8時まで (ただし、大学交流センターは午前10時から午後8時まで)

付 表

投票区一覧表

平成26年4月20日現在

投票区	投票所	関係区域(ゴシックは投票所所在地)
1	西宮市役所1階ホール	和上町、 六湛寺町 、与古道町、今在家町、田中町、馬場町、戸田町
2	勤労青少年ホーム	池田町、 松原町 、染殿町(1～10番)
3	用海小学校	本町(1～4番)、 用海町 、石在町(1～6番、12～15番)、染殿町(11番)
4	用海公民館	石在町 (9・10・19番)、浜松原町(3～9番)、東浜町、朝風町、東町1丁目(8～14番)、東町2丁目
5	用海幼稚園	浜松原町(1・2番)、東町1丁目(1～7番)、 石在町 (7・8・11番、16～18番)、久保町(7～15番)
6	浜脇小学校	宮前町、荒戎町、本町(5～13番)、久保町(1～6番)、鞍掛町、 浜脇町 、浜町
7	夙東市民館	川東町、 川添町 、建石町、前浜町
8	社会福祉センター西波止会館	泉町、 西波止町
9	西宮浜小学校	西宮浜1・2・3・4丁目
10	市庭市民館	神楽町、産所町、宮西町、 市庭町 、社家町
11	香櫨園市民館	川西町、 中浜町 、堀切町、上葎原町、中葎原町、下葎原町、大浜町
12	森具集会所(香櫨園市民館分館)	郷免町、御茶家所町、松下町、 屋敷町 、弓場町
13	安井市民館	末広町、分銅町、常磐町、平松町、寿町、千歳町、 安井町
14	夙川公民館	羽衣町 、霞町、松園町(1番、7～9番、11～15番)
15	夙川西市民館	高塚町、 大谷町 、松園町(2～6番、10番)
16	夙川小学校	木津山町(1～4番)、松ヶ丘町(1・2番)、松生町、菊谷町(1～11番)、 久出ヶ谷町 、殿山町、雲井町、相生町
17	夙川幼稚園	樋之池町(8・25・26番)、老松町(1～11番)、深谷町、木津山町(5～11番)、 松ヶ丘町 (3～14番)、菊谷町(12・13番)
18	北夙川小学校	西平町(1～4番、11番)、豊楽町、松風町、 石勿町 、南越木岩町
19	越木岩幼稚園	甕岩町、毘沙門町、角石町、西平町(5～10番、12～20番)、 美作町
20	北夙川体育館	苦楽園一番町(1・2・6番)、 樋之池町 (8・25・26番を除く)、老松町(12～18番)、桜町、苦楽園五番町(2番123号以降、5～9番)
21	苦楽園市民館	苦楽園一番町(3～5番・7～12番)、苦楽園二番町(1～15番)、苦楽園三番町(1～11番)、 苦楽園四・五 (2番123号以降、5～9番を除く)、 六番町
22	苦楽園小学校	柏堂町、 苦楽園二番町 (16～19番)、苦楽園三番町(12～21番)、柏堂西町、剣谷町
23	鷺林寺会館	越水字社家郷山、湯元町、 鷺林寺1・2丁目 、鷺林寺町、北山町、鷺林寺字剣谷、鷺林寺南町、仁川町6丁目(19番)
24	目神山やまびこの家	甲陽園目神山町 (1～33番)、甲山町(32・35・45番地を除く)
25	甲陽園市民館	甲陽園目神山町(34番)、甲陽園山王町、甲陽園西山町(1～5番、14番)、甲陽園若江町、 甲陽園本庄町 、甲陽園日之出町(3～6番)、神園町(1～8番、11番)、甲山町(32番地)
26	コープ甲陽園集会所	甲陽園東山町、甲陽園日之出町(1・2番)、 新甲陽町 、上ヶ原山田町(1・3番、4番143号)、五月ヶ丘町(9・13・14番)、六軒町(11～13番)、神原(15番)
27	神原市民館	神原 (1～13番)、奥畑(2～5番、7番)、満池谷町(10～12番)、北名次町、名次町
28	獅子ヶ口町集会所	獅子ヶ口町 、神園町(9・10番、12～16番)、甲陽園西山町(6～13番、15・16番)
29	六軒市民館	一ヶ谷町(8番)、五月ヶ丘(1～8番、10～12番)、六軒町(1～10番)、神原(14番)、奥畑(1・6・8番)、 大社町
30	夙川老人いこいの家	南郷町、 若松町 、結善町、大井手町

投票区	投票所	関係区域(ゴシックは投票所所在地)
31	大社小学校	城山、桜谷町、西田町、満池谷町(1～9番)、清水町
32	大社公民館	神垣町、柳本町、越水町(5～13番)、室川町(4～6番、15番)
33	和光幼稚園	越水町(1～4番)、室川町(1～3番、7～14番)、城ヶ堀町(5～8番)
34	西宮市保健所	城ヶ堀町(1～4番)、中前田町、中須佐町、江上町、櫛塚町、津田町
35	森下町6番市営住宅集会所	森下町、中殿町(3～6番)、神明町(3・4番、9番32号)、芦原町(4番)
36	若竹生活文化会館	中殿町(1・2番)、神明町(1・2番、5～8番、9番(32号を除く)、10番)、芦原町(4番を除く)、西福町、神祇官町
37	大箇市民館	津門大箇町、津門綾羽町
38	津門保育所	津門大塚町、津門稲荷町
39	津門西口集会所	津門西口町、津門仁辺町、津門宝津町
40	津門小学校	津門呉羽町、今津山中町、今津曙町
41	今津小学校	津門住江町、今津社前町、今津大東町、今津二葉町、今津出在家町、今津港町、今津巽町、今津西浜町
42	今津公民館	津門川町、今津水波町
43	今津体育館	今津真砂町、甲子園浜1・2・3丁目
44	南甲子園小学校	甲子園網引町(9・10番)、南甲子園2・3丁目、浜甲子園3・4丁目
45	浜甲子園クラブ会館	南甲子園1丁目(10～22番)、浜甲子園1・2丁目
46	浜甲子園団地西集会所	枝川町(1～3番、13～19番、枝川放水路以西)
47	甲子園浜小学校	甲子園九番町(10・11番)、古川町
48	浜甲子園団地中央集会所	枝川町(4～12番、20番、枝川放水路以東)
49	高須公民館	高須町2丁目
50	高須小学校	高須町1丁目(1番11号～18号、1番41号)、鳴尾浜1・2・3丁目
51	鳴尾南中学校	高須町1丁目(1番1号～10号、38号、40号、42号～44号)
52	県営西宮高須団地集会所	高須町1丁目(2～7番)
53	上田公会堂	上田東町、上田中町、上田西町
54	鳴尾東公民館	東鳴尾町1・2丁目、笠屋町(14～33番)
55	月見里会館	甲子園八番町、甲子園九番町(1～9番、12～15番)、甲子園町(1～3番、5～13番、20～29番)、南甲子園1丁目(1～9番)
56	鳴尾小学校	甲子園七番町、鳴尾町4・5丁目
57	鳴尾公民館	鳴尾町1・2・3丁目
58	武庫川ランプ会館	武庫川町、池開町、笠屋町(1～13番)
59	サンラフレ鳴尾北団地集会所	小松西町2丁目、小松南町1・2・3丁目
60	小松小学校	小松北町1・2丁目、小松東町1・2・3丁目、小松西町1丁目、小松町1・2丁目
61	小曾根自治会館	小曾根町1・2・3・4丁目
62	里中町自治会館	里中町1・2・3丁目
63	鳴尾北小学校	若草町1・2丁目、学文殿町1・2丁目、甲子園一番町
64	甲子園二・三番町自治会館	甲子園二・三・四・五番町
65	上鳴尾町自治会館	花園町、上鳴尾町、甲子園六番町
66	網引市民館	甲子園洲鳥町、甲子園網引町(1～8番)、今津久寿川町(4～12番)、甲子園町(4番、14～19番、30番)
67	甲子園集会所	甲子園浦風町、甲子園高潮町、今津久寿川町(1～3番)
68	春風公民館	甲子園春風町、甲子園浜田町、甲子園砂田町、甲子園六石町、甲子園三保町、今津野田町、今津上野町、上甲子園3丁目(8～10番)
69	上甲子園中学校	津門飯田町、上甲子園3丁目(1～7番)、上甲子園4・5丁目、甲子園口6丁目(1・2番、12～16番)

投票区	投票所	関係区域(ゴシックは投票所所在地)
70	聖天寺	上甲子園1・2丁目
71	上甲子園小学校	甲子園口4・5丁目、甲子園口6丁目(3～11番、17・18番)
72	上甲子園公民館	甲子園口1・2・3丁目、戸崎町
73	北甲子園口市民館	松山町、松並町、熊野町
74	二見町自治会館(二見公園内)	天道町、二見町、甲子園口北町
75	瓦木小学校	大屋町、中島町、瓦林町
76	深津小学校	深津町、高畑町
77	市民交流センター	田代町、高松町(6番、8～22番)
78	西宮北口南自治会館	高松町(1～5番、7番)、両度町
79	平木市民館	能登町(1・2・5番)、大畑町、平木町、河原町(3～5番)、青木町
80	月影保育所(豊乗寺内)	高座町(1番)、能登町(6～11番)、広田町(1～8番、10・12・13番)、中屋町、河原町(1・2番)
81	広田小学校	岡田山(2・3番)、愛宕山(11番を除く)、高座町(2～11番)、広田町(9・11番)
82	能登運動場管理棟	愛宕山(11番)、岡田山(1番、4～6番)、能登町(12～14番)、丸橋町(8番)、門戸岡田町(1～9番)
83	西宮共同幼稚園	能登町(3・4番)、甲風園1・2・3丁目、丸橋町(1～7番)、北昭和町、南昭和町
84	高木市民館	高木東町、高木西町、長田町、北口町
85	高木幼稚園	野間町、伏原町、薬師町(1・2・6・7番)
86	瓦木中学校	上之町、日野町、荒木町、大森町、薬師町(3～5番、8～11番)
87	中央病院玄関ホール	若山町、門前町、林田町
88	下大市会館	上大市2丁目(1～4番、13～15番、17・18番)、上大市4丁目(1～5番、9～11番)、下大市東町、下大市西町
89	甲武会館(樋ノ口町2丁目市民集会所)	堤町、樋ノ口町1・2丁目、大島町
90	門戸幼稚園	門戸東町、門戸岡田町(10～13番)、門戸荘、岡田山(7番)
91	甲東小学校	上甲東園4・6丁目、松籟荘、神呪町、門戸西町(1番、10番85号以降を除く)
92	NTT甲東園社宅集会所	甲東園1丁目、段上町1丁目(1・8・9番)、上大市1丁目、上大市2丁目(5～12番、16番)
93	仁川学院小学校	仁川町1丁目(9番を除く)、仁川町2丁目、甲東園2・3丁目、段上町3丁目(1番、12～14番)、段上町4・5丁目
94	段上公民館	段上町1丁目(7・10・11番)、段上町2丁目、段上町3丁目(2～11番)、段上町6丁目(1～14番)
95	段上幼稚園	段上町1丁目(2～6番、12～19番)、段上町8丁目(1・2番、6～10番、14番)、上大市2丁目(19・20番)、上大市3丁目、上大市4丁目(6～8番、12～22番)
96	甲武体育館	段上町8丁目(3～5番、11～13番)、上大市5丁目(1～17番、19～24番、26番)
97	段上小学校	仁川町1丁目(9番)、一里山町、段上町6丁目(15～24番)、段上町7丁目、段上町8丁目(15番)、上大市5丁目(18・25番、27～29番)
98	田近野町市営住宅集会所	田近野町
99	甲陵中学校	一里山町(35・45番地)、仁川町3・4・5丁目、仁川町6丁目(1～18番)、仁川百合野町、仁川五ヶ山町、上甲東園1・2・3丁目
100	上ヶ原小学校	上ヶ原二番町、上ヶ原三番町(1・2番)、上ヶ原四番町、上ヶ原五番町(1・2・6番)、上甲東園5丁目、門戸西町(1番、10番85号以降)
101	上ヶ原幼稚園	上ヶ原一番町、上ヶ原三番町(3～7番)、上ヶ原五番町(3～5番)、上ヶ原六番町、上ヶ原山田町(1・3番、4番143号を除く)、上ヶ原山手町

投票区	投票所	関係区域(ゴシックは投票所所在地)
102	上ヶ原南小学校	一ヶ谷町(6・7番)、上ヶ原七番町(1番1・2号・5号(枝番なし)・8・100号を除く)、上ヶ原八番町(6～14番)、 上ヶ原九番町 (2・3番)、上ヶ原十番町
103	上ヶ原八番町市営住宅集会所	高座町(12～16番)、一ヶ谷町(1～5番)、上ヶ原七番町(1番1・2号・5号(枝番なし)・8・100号)、 上ヶ原八番町 (1～5番)、上ヶ原九番町(1番)
104	生瀬惣川集会所	生瀬東町 、塩瀬町生瀬(国道176号線及び県道塩瀬宝塚線以北の区域)
105	宝生ヶ丘自治会集会所	宝生ヶ丘1・2丁目 、生瀬高台(38番12号)
106	生瀬小学校	塩瀬町生瀬(国道176号線及び県道塩瀬宝塚線以北の区域並びに1131番地の103～106、108～109を除く)、花の峯、生瀬武庫川町、 生瀬町1・2丁目
107	生瀬高台集会所	生瀬高台 (38番12号を除く)
108	青葉台集会所	青葉台1・2丁目
109	木之元会館	塩瀬町名塩(木之元)、塩瀬町生瀬(1131番地の103～106、108～109)、清瀬台、 名塩木之元
110	東山台小学校	名塩新町、 東山台1・2・3・4・5丁目 、国見台1・2・3・4・5・6丁目、塩瀬町名塩(武田尾)
111	阪急名塩南台中央会館	名塩南台1・2・3・4丁目
112	名塩会館	塩瀬町名塩(武田尾、木之元、東久保を除く)、名塩山荘、名塩ガーデン、名塩平成台、 名塩1・2・3丁目
113	さくらプラザ	名塩茶園町、 名塩さくら台1・2・3・4丁目 、名塩美山
114	東久保会館	塩瀬町名塩(東久保)、 名塩東久保 、名塩赤坂
115	名来公会堂	山口町名来(有馬川以東で中国自動車道以南の区域を除く)、 山口町名来1・2丁目
116	北六甲台小学校	山口町名来(有馬川以東で中国自動車道以南の区域)、山口町下山口3丁目(3番)、山口町下山口5丁目(13～16番、17番(5号を除く))、山口町下山口(有馬川以東、中国自動車道以南、国道176号線以北及び船坂川以西の区域。以下「北六甲台区域」という。)、山口町上山口(国道176号線以北)、 北六甲台1・2・3・4・5丁目
117	山口センター山口ホール	山口町下山口(北六甲台区域を除く)、山口町上山口(国道176号線以北の区域を除く)、山口町金仙寺、山口町下山口1・2丁目、山口町下山口3丁目(3番を除く)、 山口町下山口4丁目 、山口町下山口5丁目(1～12番、17番5号)、山口町阪神流通センター1・2・3丁目、山口町上山口1・2・3・4丁目
118	すみれ台集会所式番館	すみれ台1・2・3丁目
119	中野公会堂	山口町中野、山口町香花園
120	旧船坂小学校	山口町船坂

投票区一覧表

開票区	開票所
西宮市	市立中央体育館

各種選挙の投票状況一覧表

1 衆議院議員選挙（小選挙区）

執行年月日	投票区数	当日有権者数			投票者数			投票率(%)		
		男	女	計	男	女	計	男	女	計
S22. 4. 25(金)	21	29,272	30,512	59,784	19,230	17,432	36,662	65.69	57.13	61.32
S24. 1. 23(日)	19	29,300	31,791	61,091	19,577	16,497	36,074	66.82	51.89	59.05
S27. 10. 1(水)	39	47,478	50,954	98,432	34,270	32,551	66,821	72.18	63.88	67.89
S28. 4. 19(日)	39	51,070	54,845	105,915	33,904	31,716	65,620	66.39	57.83	61.96
S30. 2. 27(日)	41	55,580	59,097	114,677	38,741	35,454	74,195	69.70	59.99	64.70
S33. 5. 22(木)	46	67,485	71,093	138,578	46,224	45,082	91,306	68.50	63.41	65.89
S35. 11. 20(日)	59	78,024	80,766	158,790	47,912	45,445	93,357	61.41	56.27	58.79
S38. 11. 21(木)	63	90,511	91,200	181,711	52,940	50,945	103,885	58.49	55.86	57.17
S42. 1. 29(日)	68	111,757	112,849	224,606	75,996	75,411	151,407	68.00	66.82	67.41
S44. 12. 27(土)	71	122,748	124,205	246,953	73,668	78,124	151,792	60.02	62.90	61.47
S47. 12. 10(日)	71	127,441	131,535	258,976	75,348	77,429	152,777	59.12	58.87	58.99
S51. 12. 5(日)	74	131,260	139,066	270,326	88,539	95,296	183,835	67.45	68.53	68.00
S54. 10. 7(日)	76	132,725	142,843	275,568	77,487	84,611	162,098	58.38	59.23	58.82
S55. 6. 22(日)	76	133,648	144,364	278,012	89,499	97,744	187,243	66.97	67.71	67.35
S58. 12. 18(日)	78	137,610	149,009	286,619	84,844	92,557	177,401	61.66	62.12	61.89
S61. 7. 6(日)	80	141,603	153,714	295,317	87,110	97,134	184,244	61.52	63.19	62.39
H 2. 2. 18(日)	92	147,544	159,704	307,248	99,602	112,202	211,804	67.51	70.26	68.94
H 5. 7. 18(日)	102	152,374	166,906	319,280	98,772	111,047	209,819	64.82	66.53	65.72
H 8. 10. 20(日)	117	148,015	162,715	310,730	87,272	98,947	186,219	58.96	60.81	59.93
H12. 6. 25(日)	118	161,413	178,090	339,503	93,927	104,681	198,608	58.19	58.78	58.50
H15. 11. 9(日)	118	168,647	188,868	357,515	96,844	107,432	204,276	57.42	56.88	57.14
H17. 9. 11(日)	118	171,198	192,553	363,751	113,793	129,495	243,288	66.47	67.25	66.88
H21. 8. 30(日)	120	176,044	200,535	376,579	119,982	132,474	252,456	68.15	66.06	67.04
H24. 12. 16(日)	120	177,223	202,934	380,157	108,453	118,635	227,088	61.20	58.46	59.74

※ 平成6年公職選挙法改正（小選挙区比例代表並立制）以前は、「選挙区」の数値である。

2 参議院議員選挙 (選挙区)

執行年月日	投票区数	当日有権者数			投票者数			投票率(%)		
		男	女	計	男	女	計	男	女	計
S22. 4. 20(日)	21	29,272	30,512	59,784	18,549	17,309	35,858	63.37	56.73	59.98
◎ S24. 6. 3(金)	19	29,490	32,074	61,564	6,212	4,774	10,986	21.06	14.88	17.84
◎ S25. 1. 12(木)	20	29,939	32,796	62,735	9,736	8,697	18,433	32.52	26.52	29.38
S25. 6. 4(日)	20	32,213	34,501	66,714	21,322	19,635	40,957	66.19	56.91	61.39
S28. 4. 24(金)	39	50,796	54,582	105,378	27,276	24,430	51,706	53.70	44.76	49.07
S31. 7. 8(日)	41	59,611	63,556	123,167	29,771	26,734	56,505	49.94	42.06	45.88
S34. 6. 2(火)	47	70,575	74,252	144,827	33,265	29,904	63,169	47.13	40.27	43.62
◎ S34. 8. 20(木)	47	70,953	74,500	145,453	11,483	7,236	18,719	16.18	9.71	12.87
S37. 7. 1(日)	50	85,231	87,228	172,459	49,831	48,167	97,998	58.47	55.22	56.82
S40. 7. 4(日)	65	102,237	103,529	205,766	56,463	56,974	113,437	55.23	55.03	55.13
S43. 7. 7(日)	70	118,156	119,450	237,606	72,827	76,107	148,934	61.64	63.71	62.68
S46. 6. 27(日)	71	126,239	128,609	254,848	64,492	66,042	130,534	51.09	51.35	51.22
◎ S47. 11. 5(日)	71	127,009	131,105	258,114	41,295	43,014	84,309	32.51	32.81	32.66
S49. 7. 7(日)	74	128,812	134,870	263,682	87,283	92,758	180,041	67.76	68.78	68.28
S52. 7. 10(日)	75	131,134	139,821	270,955	82,172	89,347	171,519	62.66	63.90	63.30
S55. 6. 22(日)	76	133,648	144,364	278,012	89,470	97,717	187,187	66.94	67.69	67.33
S58. 6. 26(日)	78	136,203	147,641	283,844	70,143	76,262	146,405	51.50	51.65	51.58
S61. 7. 6(日)	80	141,603	153,714	295,317	87,037	97,137	184,174	61.47	63.19	62.36
H 1. 7. 23(日)	85	146,809	159,157	305,966	90,770	101,464	192,234	61.83	63.75	62.83
H 4. 7. 26(日)	102	151,082	164,927	316,009	71,294	78,169	149,463	47.19	47.40	47.30
H 7. 7. 23(日)	114	149,937	164,154	314,091	57,397	61,630	119,027	38.28	37.54	37.90
◎ H 8. 11. 17(日)	117	148,666	163,285	311,951	43,780	48,900	92,680	29.45	29.95	29.71
H10. 7. 12(日)	118	153,767	169,392	323,159	90,144	100,407	190,551	58.62	59.27	58.97
H13. 7. 29(日)	118	164,577	182,373	346,950	89,269	99,317	188,586	54.24	54.46	54.36
H16. 7. 11(日)	118	169,240	189,763	359,003	93,677	102,360	196,037	55.35	53.94	54.61
H19. 7. 29(日)	119	174,804	197,716	372,520	100,783	110,337	211,120	57.65	55.81	56.67
H22. 7. 11(日)	120	176,590	201,073	377,663	96,735	104,574	201,309	54.78	52.01	53.30
H25. 7. 21(日)	120	177,604	203,813	381,417	99,966	108,451	208,417	56.29	53.21	54.64

◎は補欠選挙

3 兵庫県知事選挙

執行年月日	投票区数	当日有権者数			投票者数			投票率(%)		
		男	女	計	男	女	計	男	女	計
S22. 4. 5(土)	21	28,640	30,008	58,648	18,543	17,423	35,966	64.75	58.06	61.33
S26. 4. 30(月)	39	45,564	49,044	94,608	28,754	29,872	58,626	63.11	60.91	61.97
S29. 12. 12(日)	39	55,228	59,404	114,632	28,300	26,215	54,515	51.24	44.13	47.56
S33. 12. 7(日)	46	64,649	68,636	133,285	20,696	17,812	38,508	32.01	25.95	28.89
S37. 11. 24(土)	63	86,517	88,101	174,618	24,424	22,720	47,144	28.23	25.79	27.00
S41. 11. 20(日)	69	111,352	112,702	224,054	38,989	35,948	74,937	35.01	31.90	33.45
S45. 11. 15(日)	71	122,671	125,051	247,722	50,691	49,011	99,702	41.32	39.19	40.25
S49. 11. 3(日)	74	127,092	133,508	260,600	55,003	56,828	111,831	43.28	42.57	42.91
S53. 10. 29(日)	75	128,565	138,488	267,053	47,063	50,035	97,098	36.61	36.13	36.36
S57. 10. 31(日)	78	133,276	144,805	278,081	45,818	50,372	96,190	34.38	34.79	34.59
S61. 10. 26(日)	80	139,288	151,523	290,811	37,641	40,527	78,168	27.02	26.75	26.88
H 2. 10. 28(日)	97	147,058	160,090	307,148	46,839	54,370	101,209	31.85	33.96	32.95
H 6. 10. 30(日)	112	150,321	165,510	315,831	48,069	56,819	104,888	31.98	34.33	33.21
H10. 10. 25(日)	118	152,626	168,763	321,389	50,375	57,012	107,387	33.01	33.78	33.41
H13. 7. 29(日)	118	161,320	179,668	340,988	88,997	99,109	188,106	55.17	55.16	55.16
H17. 7. 3(日)	118	166,670	188,137	354,807	43,766	48,199	91,965	26.26	25.62	25.92
H21. 7. 5(日)	120	172,410	197,147	369,557	57,191	63,462	120,653	33.17	32.19	32.65
H25. 7. 21(日)	120	174,960	201,305	376,265	99,555	108,165	207,720	56.88	53.73	55.19

4 兵庫県議会議員選挙

執行年月日	投票区数	当日有権者数			投票者数			投票率(%)		
		男	女	計	男	女	計	男	女	計
S22. 4. 30(水)	21	28,930	30,352	59,282	20,349	20,832	41,181	70.34	68.63	69.47
◎ S23. 6. 15(火)	19	29,268	31,415	60,683	10,233	11,152	21,385	34.96	35.50	35.24
S26. 4. 30(月)	39	45,564	49,044	94,608	28,754	29,872	58,626	63.11	60.91	61.97
S30. 4. 23(土)	41	56,555	60,522	117,077	31,944	34,038	65,982	56.48	56.24	56.36
S34. 4. 23(木)	47	68,998	72,662	141,660	41,077	44,696	85,773	59.53	61.51	60.55
S38. 4. 17(水)	63	87,516	89,088	176,604	48,649	51,884	100,533	55.59	58.24	56.93
S42. 4. 15(土)	69	109,270	111,496	220,766	49,588	56,303	105,891	45.38	50.50	47.97
S46. 4. 11(日)	71	122,015	125,010	247,025	64,265	69,593	133,858	52.67	55.67	54.19
S50. 4. 13(日)	74	126,760	133,424	260,184	67,048	74,003	141,051	52.89	55.46	54.21
S54. 4. 8(日)	75	129,521	139,655	269,176	56,940	63,605	120,545	43.96	45.54	44.78
S58. 4. 10(日)	78	133,573	145,148	278,721	57,682	67,122	124,804	43.18	46.24	44.78
S62. 4. 12(日)	81	138,441	151,165	289,606	62,898	74,210	137,108	45.43	49.09	47.34
H 3. 4. 7(日)	102	145,091	158,903	303,994	59,409	71,682	131,091	40.95	45.11	43.12
H 7. 6. 11(日)	114	144,270	158,894	303,164	67,526	83,538	151,064	46.81	52.57	49.83
◎ H10. 9. 6(日)	118	152,517	168,555	321,072	41,451	46,388	87,839	27.18	27.52	27.36
H11. 4. 11(日)	118	153,121	169,716	322,837	64,307	75,363	139,670	42.00	44.41	43.26
◎ H12. 12. 17(日)	118	160,145	177,683	337,828	26,950	30,310	57,260	16.83	17.06	16.95
H15. 4. 13(日)	118	163,499	183,521	347,020	62,787	73,795	136,582	38.40	40.21	39.36
H19. 4. 8(日)	119	170,822	193,669	364,491	64,164	73,580	137,744	37.56	37.99	37.79
◎ H21. 7. 5(日)	120	172,404	197,141	369,545	56,850	63,084	119,934	32.97	32.00	32.45
H23. 4. 10(日)	120	173,167	198,310	371,477	66,686	74,648	141,334	38.51	37.64	38.05

◎は補欠選挙

5 西宮市長選挙

執行年月日	投票区数	当日有権者数			投票者数			投票率(%)		
		男	女	計	男	女	計	男	女	計
S22. 4. 5(土)	21	28,640	30,008	58,648	18,543	17,423	35,966	64.75	58.06	61.33
S26. 4. 23(月)	39	45,147	48,610	93,757	36,975	40,722	77,697	81.90	83.77	82.87
S30. 4. 30(土)	41	57,153	61,148	118,301	39,265	44,924	84,189	68.70	73.47	71.17
S34. 4. 30(木)	47	70,286	73,934	144,220	49,624	55,921	105,545	70.60	75.64	73.18
S38. 4. 30(火)	63	89,270	90,574	179,844	58,617	66,143	124,760	65.66	73.03	69.37
S42. 4. 28(金)	69	106,685	109,193	215,878	54,586	65,399	119,985	51.17	59.89	55.58
S46. 4. 25(日)	71	120,415	123,631	244,046	66,856	75,994	142,850	55.52	61.47	58.53
S50. 4. 27(日)	74	125,314	132,071	257,385	71,623	83,280	154,903	57.15	63.06	60.18
S54. 4. 22(日)	75	127,851	137,930	265,781	66,122	78,738	144,860	51.72	57.09	54.50
S55. 11. 23(日)	76	130,825	142,025	272,850	48,052	55,658	103,710	36.73	39.19	38.01
S59. 11. 11(日)	78	136,449	148,420	284,869	39,613	46,504	86,117	29.03	31.33	30.23
S63. 10. 30(日)	82	142,225	154,726	296,951	38,212	44,110	82,322	26.87	28.51	27.72
H 4. 11. 1(日)	102	147,940	162,599	310,539	46,746	56,290	103,036	31.60	34.62	33.18
H 8. 11. 17(日)	117	145,863	160,722	306,585	43,791	48,893	92,684	30.02	30.42	30.23
H12. 11. 19(日)	118	159,873	177,331	337,204	53,044	62,751	115,795	33.18	35.39	34.34
H16. 11. 14(日)	118	167,476	188,446	355,922	44,221	51,190	95,411	26.40	27.16	26.81
H20. 11. 16(日)	120	173,788	197,673	371,461	57,204	65,130	122,334	32.92	32.95	32.93
H22. 5. 16(日)	120	172,799	197,514	370,313	58,368	66,233	124,601	33.78	33.53	33.65
H26. 4. 20(日)	120	174,006	200,769	374,775	63,038	73,418	136,456	36.23	36.57	36.41

6 西宮市議会議員選挙

執行年月日	投票区数	当日有権者数			投票者数			投票率(%)		
		男	女	計	男	女	計	男	女	計
S22. 4. 30(水)	21	28,930	30,352	59,282	20,349	20,832	41,181	70.34	68.63	69.47
S26. 4. 23(月)	39	45,147	48,610	93,757	36,975	40,722	77,697	81.90	83.77	82.87
S30. 4. 30(土)	41	57,153	61,148	118,301	39,306	44,924	84,230	68.77	73.47	71.20
S34. 4. 30(木)	47	70,286	73,934	144,220	49,642	55,934	105,576	70.63	75.65	73.20
S38. 4. 30(火)	63	89,270	90,574	179,844	58,630	66,154	124,784	65.68	73.04	69.38
S42. 4. 28(金)	69	106,685	109,193	215,878	54,615	65,428	120,043	51.19	59.92	55.61
S46. 4. 25(日)	71	120,415	123,631	244,046	66,882	76,007	142,889	55.54	61.48	58.55
S50. 4. 27(日)	74	125,314	132,071	257,385	71,650	83,300	154,950	57.18	63.07	60.20
S54. 4. 22(日)	75	127,851	137,930	265,781	66,150	78,753	144,903	51.74	57.10	54.52
◎ S55. 11. 23(日)	76	130,825	142,025	272,850	48,010	55,621	103,631	36.70	39.16	37.98
S58. 4. 24(日)	78	132,569	144,311	276,880	66,091	80,520	146,611	49.85	55.80	52.95
S62. 4. 26(日)	81	138,290	151,081	289,371	61,740	74,724	136,464	44.65	49.46	47.16
◎ S63. 10. 30(日)	82	142,225	154,726	296,951	38,169	44,089	82,258	26.84	28.49	27.70
H 3. 4. 21(日)	102	144,416	158,417	302,833	61,329	76,939	138,268	42.47	48.57	45.66
H 7. 6. 11(日)	114	144,201	158,795	302,996	67,515	83,486	151,001	46.82	52.57	49.84
H11. 4. 25(日)	118	153,143	169,792	322,935	65,724	80,543	146,267	42.92	47.44	45.29
H15. 4. 27(日)	118	163,450	183,554	347,004	64,633	78,900	143,533	39.54	42.98	41.36
◎ H16. 11. 14(日)	118	167,476	188,446	355,922	44,183	51,175	95,358	26.38	27.16	26.79
H19. 4. 22(日)	119	170,582	193,528	364,110	66,799	79,437	146,236	39.16	41.05	40.16
◎ H20. 11. 16(日)	120	173,788	197,673	371,461	57,107	65,079	122,186	32.86	32.92	32.89
◎ H22. 5. 16(日)	120	172,799	197,514	370,313	58,310	66,207	124,517	33.74	33.52	33.62
H23. 4. 24(日)	120	172,946	198,141	371,087	63,856	73,994	137,850	36.92	37.34	37.15

◎は補欠選挙

西宮市農業委員会委員選挙

(平成26年4月20日執行)

西宮市農業委員会委員選挙

(平成26年7月6日執行)

1 概 要

平成26年7月19日に任期満了となる西宮市農業委員会委員選挙は6月29日に告示し、7月6日に行われることとなった。

今回の選挙も、立候補者数が選挙すべき委員の定数を超えず、昭和35年以来19回連続して、無投票となった。

2 主な日程

月 日	曜日	期日前	事 務 内 容
事前準備			執行計画、事務日程の作成、投票所施設の確保 選挙長、投・開票管理者、同立会人、投票事務従事者等の依頼及び内定 投票用紙等投票関係諸用紙及び届出関係諸用紙の作成
6.16	月	20	立候補予定者説明会 (15:30～ 市役所 5階 551 会議室)
6.23	月	13	予備審査 (9:00～17:00 選管事務局)
24	火	12	投票事務説明会 (13:30～ 市役所東館 8階 801 会議室)
6.29	日	7	選挙期日の告示 立候補届出受付 (8:30～17:00 選管事務局)
6.30	月	6	期日前投票の開始 (北部は7月1日(火)より)
7. 3	木	3	選挙立会人のくじ (17:30～ 選管委員会室)
7. 6	日		選挙日、 <u>選挙会</u> (開票事務と合同) ※有投票のとき (21:15～ 市役所東館 801 会議室)
7. 7	月		<u>選挙会</u> (10:00～ 職員会館 1階大会議室) ※無投票のとき 当選証書の付与 (11:00～ 職員会館 1階大会議室)

3 選挙人名簿に関する調

(平成26年3月31日現在)

投 票 区	関 係 区 域	男	女	計
1・4	第2,3,5,6投票区以外の区域			134
2	甲東支所管内の区域			197
3	瓦木支所管内の区域			109
5	塩瀬支所管内の区域			107
6	山口支所管内の区域			270
計				817

※ 第1投票区…本庁管内の区域、第4投票区…鳴尾支所管内の区域

4 候補者及び当選人に関する調

(届出順)

候補者及び 当選人の氏名	住 所	生年月日	年 齢	党派	新現 元別	職業
たかだ たかし 高田 孝	西宮市鷺林寺2丁目3番13号	昭和24年2月22日	65	無所属	現	農業
まつだ ひでお 松田 秀夫	西宮市荒木町7番35号	昭和36年8月25日	52	無所属	新	農業
もりはた よしあき 森畑 義明	西宮市山口町下山口3丁目7番23号	昭和20年6月2日	69	無所属	現	農業
おかだ よしはる 岡田 義治	西宮市高木東町21番9号	昭和24年6月5日	65	無所属	新	農業
ちかたに かつみ 茶谷 勝	西宮市名塩3丁目3番6号	昭和15年2月21日	74	無所属	現	農業
おおまえ てるお 大前 輝雄	西宮市名塩東久保6番6号	昭和17年3月1日	72	無所属	現	農業
まつもと しゆんじ 松本 俊治	西宮市上大市2丁目16番25号	昭和12年6月6日	77	無所属	現	農業
おくむら ゆきひろ 奥村 幸弘	西宮市門戸岡田町8番34号	昭和28年12月13日	60	無所属	現	農業
にほんまつ よしひと 二本松 義人	西宮市山口町中野385番地	昭和23年3月26日	66	無所属	新	農業
まる ゆきよし 丸 幸良	西宮市山口町上山口1丁目3番18号	昭和24年12月29日	64	無所属	現	農業

5 選挙執行状況

選挙期日	定数	候補者	投票の別	有権者数			投票者数			投票率(%)		
				男	女	計	男	女	計	男	女	計
S26. 7.20	15	15	無投票	2,748	2,927	5,675						
S29. 7.16	15	15	無投票	2,730	2,911	5,641						
S32. 7.16	15	16	有投票	2,574	2,771	5,345	1,898	1,900	3,798	73.74	68.57	71.06
S35. 7.15	15	15	無投票	2,500	2,721	5,221						
S38. 7.15	15	15	無投票	2,199	2,357	4,556						
S41. 7.15	15	15	無投票	1,985	2,172	4,157						
S44. 7.15	15	15	無投票	1,779	1,854	3,633						
S47. 7.14	15	15	無投票	1,543	1,575	3,118						
S50. 7.15	15	15	無投票	1,491	1,422	2,913						
S53. 7.14	15	15	無投票	1,367	1,340	2,707						
S56. 7.17	15	15	無投票	1,331	1,309	2,640						
S59. 7.15	15	15	無投票	1,221	1,204	2,425						
S62. 7.12	15	15	無投票	1,122	1,027	2,149						
H 2. 7.15	15	15	無投票	1,036	901	1,937						
H 5. 7.11	15	15	無投票	935	839	1,774						
H 8. 7. 7	15	15	無投票	763	681	1,444						
H11. 7.11	10	10	無投票	699	595	1,294						
H14. 7. 7	10	10	無投票	635	568	1,203						
H17. 7.17	10	10	無投票	618	493	1,111						
H20. 7. 6	10	10	無投票	527	436	963						
H23. 7.10	10	10	無投票	507	414	921						
H26. 7. 6	10	10	無投票	448	369	817						

H26. 10 刊行



この冊子は再生紙を使用しています。