

(議員用) (その2)

27年度政務活動費収支報告書

(4/1 ~ 6/10)

議員名 大川原成彦

1 収 入

政務活動費 _____ 円

2 支 出

(単位:円)

項 目	金 額	備 考
調 査 研 究 費		
研 修 ・ 会 議 費	127,274	各種セミナー・研修会等交通費、宿泊費ほか
広 報 ・ 広 聴 費		
資 料 購 入 費		
交 通 ・ 通 信 費	6,574	ガソリン代、電話代
人 件 費		
事 務 費		
事 務 所 費		
合 計	133,848	

3 残 額 _____ 円

(注) 備考欄には、主たる支出の内訳を記載する。

(様式1)

項目別集計表

(平成 27 年度)

項目番号	項目名			
2	研修・会議費			
年月日	内 容	支 出 額 (充 当 額)	備 考	整理番号 又は 領収書番号
H27.5.20	<展示会>自治体総合フェア2018	30,244 円		1001
H27.5.28	日本自治創造学会第7回研究会	57,150 円		1002
H27.6.2	関西情報化維新協議会総会	10,960 円		1003
H27.6.8	Surface 3 Sセッション	28,920 円		1004
		円		
		円		
		円		
		円		
		円		
		円		
		円		
		円		
		円		
		円		
		円		
		円		
		円		
		円		
		円		
		円		
		円		
合 計		127,274 円		

※ 領収書は項目別に整理し、この集計表を表紙としてください。

(様式2-2)

政務調査活動記録簿 (研修・会議費)

整理番号	1001	会派名(議員名) 公明党議員団(大川原成彦)				
年月日	平成27年5月20日(水)					
開催場所 (都市・施設名等)	東京国際展示場ビッグサイト					
研修・会議名	<展示会>自治体総合フェア2015(日本経営協会主催)					
参加議員名	*複数参加の場合記入					
目的・内容・結果等 (別紙可)	自治体総合フェア 安心と活力ある地域社会の実現～協働・情報・減災～ →自治体経営の革新を推進するとともに、地域住民が真に豊かさを実感できる魅力ある地域社会の実現を図ることを目的とする 自治体総合フェア ウェルカムスピーチ10:30～11:30 ■記念講演「地方創生の課題と地域力創造のポイント」 一般財団法人 地域活性化センター理事長 椎川 忍 氏 公共施設等総合管理計画と FMセミナー15:00～16:15 ■講演・質疑 「公共施設等総合管理計画とファシリティマネジメント」 プロコード・コンサルティング 代表 松成 和夫 氏					
上記活動に要した経費	① 会場費	円	内訳			
	② 講師費	円	内訳			
	③ 交通費(別紙可)					
	経 路		利用交通機関	積 算	金 額	領収書番号
	西宮⇄東京区内		新幹線		29,320 円	1
	品川⇄国際展示場		山手線・りんかい線	(329+133)×2	924 円	-
					円	
	交通費 計				30,244 円	
	④ 宿泊費	円	内訳			
	⑤ 食糧費	円	内訳			
	⑥ 資料費	円	内訳			
	⑦ 講習・記録費	円	内訳			
⑧ 負担金	円	内訳				
⑨	円	内訳				
活動経費 合 計			30,244 円			
支出報告	以上のとおり活動し経費を支出しました。			議 員 名		
				大川原成彦		
備考	新幹線 山手・りんかい線 新大阪⇄品川 ⇄ 国際展示場					

* スペースが足りない場合は、別途資料を添付してください。

* やむを得ず領収書を添付できないときは、支出報告欄に記載のうえ押印してください。

* 整理番号欄は、必要に応じて適宜使用してください。

(参考様式1)

会 派 支 出 書

年度	領収書番号
27年度	1001
代表者	経理責任者
●	●

政務活動費 項 目 ※該当する項目 一つに☑する	<input type="checkbox"/> 1: 調査研究費 <input checked="" type="checkbox"/> 2: 研修・会議費 <input type="checkbox"/> 3: 広報・広聴費 <input type="checkbox"/> 4: 資料購入費 <input type="checkbox"/> 5: 交通・通信費 <input type="checkbox"/> 6: 人件費 <input type="checkbox"/> 7: 事務費 <input type="checkbox"/> 8: 事務所費	支出年月日	27年 5月 20日	
		支出金額	30,244円	
		充 当 額	30,244円	
		支 出 先	西日本旅客鉄道(株) 他	
		詳 細 項 目		
	支出内容	<尾形> 自治体総合フェア 2015 (日本経営協会主催)		
積算根拠	(別紙)			

領収書・その他証拠書類 貼付欄

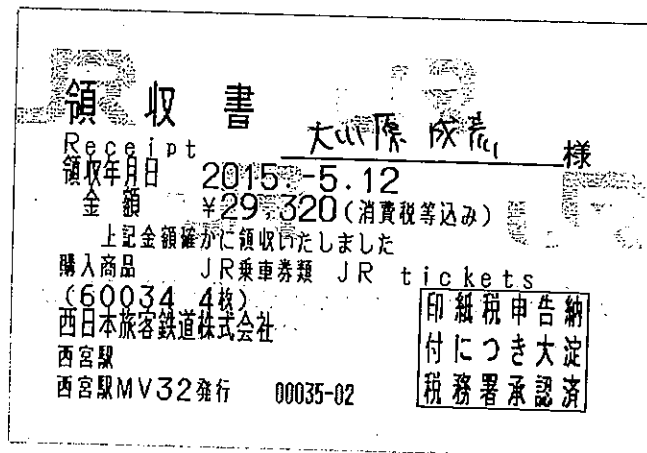

自治体総合フェア 2015

自治体カンファレンス：ウェルカムスピーチ（記念講演）
[K-1]

「地方創生の課題と地域力創造のポイント」

一般財団法人地域活性化センター

理事長 椎川 忍 氏

（自治体総合フェア実行委員長）

日 時：2015年（平成27年）5月20日（水） 10：30-11：30

会 場：東京ビッグサイト 西3ホール展示会場内/A会場

主 催：一般社団法人日本経営協会

政務調査活動記録簿 (研修・会議費)

整理番号	1002	会派名(議員名) 公明党議員団(大川原成彦)				
年月日	平成27年 5月28日(木)～平成27年 5月29日(金)					
開催場所 (都市・施設名等)	東京 明治大学アカデミーコモン棟3階 アカデミーホール (千代田区神田駿河台)					
研修・会議名	日本自治創造学会第7回研究会					
参加議員名	*複数参加の場合記入 大川原成彦、大原智					
目的・内容・結果等 (別紙可)	<p>人口減少と高齢化への挑戦～自治体・地方議会の知恵～</p> <p>■第1日目:5月28日(木)</p> <p>13:00～13:10大会挨拶 穂坂 邦夫(日本自治創造学会理事長)</p> <p>13:10～14:00会長講演「地方議会の挑戦 一評価と課題一」中邨章(日本自治創造学会会長・明治大学名誉教授)</p> <p>14:00～14:50講演「人口減少を克服する議会の知恵」金井利之(東京大学大学院法学政治学研究所教授)</p> <p>15:20～16:10講演「地方財政を取り巻く医療・介護の動向」土居丈朗(慶應義塾大学経済学部教授)</p> <p>16:25～17:15講演「高齢社会を乗り越える地域協働」牛山久仁彦(明治大学政治経済学部教授)</p> <p>■第2日目:5月29日(金)</p> <p>10:00～10:40講演「雇用を拡大する地方の知恵—地方創生特区—」藤原豊(内閣府地方創生推進室次長)</p> <p>10:55～11:45講演「市民提案を生かす地方議会の知恵—議会の政策能力—」廣瀬克哉(法政大学法学部教授)</p> <p>13:00～13:45激論(1)「地方創生は国の役割か(コンパクトシティのあり方を含めて)」小田切徳美(明治大学農学部教授)</p> <p>13:45～14:30激論(2)「地方創生は国の役割か(コンパクトシティのあり方を含めて)」辻琢也(一橋大学大学院法学研究科教授)</p> <p>14:50～15:00閉会挨拶 中邨 章(日本自治創造学会会長・明治大学名誉教授)</p>					
上記活動に要した経費	① 会場費		円	内訳		
	② 講師費		円	内訳		
	③ 交通費(別紙可)					
	経 路		利用交通機関	積 算	金 額	領収書番号
	西宮⇄東京区内		新幹線		29,320 円	1
	御茶ノ水⇄新宿		JR中央線	165+165	330 円	—
					円	
	交通費 計				29,650 円	
	④ 宿泊費	14,500 円	内訳	J R九州ホテルプラッサム新宿		2
	⑤ 食糧費		円	内訳		
⑥ 資料費		円	内訳			
⑦ 講習・記録費	11,000 円	内訳	大会参加費		3	
⑧ 負担金	2,000 円	内訳	年会費		4	
⑨		円	内訳			
活動経費 合計					57,150 円	
支出報告	以上のとおり活動し経費を支出しました。			議 員 名		
				大川原成彦		
備考	<p>新幹線 中央線 徒歩 徒歩 中央線 徒歩</p> <p>①新大阪→東京→御茶ノ水→会場→御茶ノ水→新宿→ホテル</p> <p>徒歩 中央線 徒歩 徒歩 中央線 新幹線</p> <p>②→新宿→御茶ノ水→会場→御茶ノ水→東京→新大阪</p>					

* スペースが足りない場合は、別途資料を添付してください。
 * やむを得ず領収書を添付できないときは、支出報告欄に記載のうえ押印してください。
 * 整理番号欄は、必要に応じて適宜使用してください。

(参考様式1)

会 派 支 出 書

年度	領収書番号
27年度	1002
代表者	経理責任者
●●●	●

政務活動費 項 目 ※該当する項目 一つに☑する	<input type="checkbox"/> 1: 調査研究費 <input checked="" type="checkbox"/> 2: 研修・会議費 <input type="checkbox"/> 3: 広報・広聴費 <input type="checkbox"/> 4: 資料購入費 <input type="checkbox"/> 5: 交通・通信費 <input type="checkbox"/> 6: 人件費 <input type="checkbox"/> 7: 事務費 <input type="checkbox"/> 8: 事務所費	支出年月日	27年 5月 28日	
		支出金額	57,150 円	
		充 当 額	57,150 円	
		支 出 先	西日本旅客鉄道(株) 他	
		詳 細 項 目		
支出内容	日本自治創造学会 特別研究会			
積算根拠	(別紙)			

領収書・その他証拠書類 貼付欄

し.

領 収 書 Receipt 領収年月日 2015-5-19 金 額 ￥29,320 (消費税等込み) 上記金額確かに領収いたしました 購入商品 JR乗車券類 JR tickets (20009 4枚) 西日本旅客鉄道株式会社 西宮駅 西宮駅MV32発行 30010-02	大川原 成希 様 印紙税申告納 付につき大淀 税務署承認済
--	--

ご請求明細書
STATEMENT

JR九州ホテル
ブLOSSOM新宿
〒151-0053 東京都渋谷区代々木2-6-2
TEL 03-5333-8687 FAX 03-5333-8685

お名前 大川原 成彦 様

お部屋番号 1301 ご人数 1
ご到着 2015/05/28 ご出発 2015/05/29

日付	ご明細	部屋番号	料金	お支払等	備考
05/28	お預かり金 ご宿泊代	1301	14,500	14,500	*

ご請求金額 0 (内消費税: 1,066)
(内宿泊税等: 100)

ありがとうございました。
またのご利用をお待ち申し上げます。

発行番号 052902105554 P 1 2 2 PA AL
15/05/29 08:55 222

EASTYLE 前回までP: 0 今回P: 0

②

ご署名 _____

領 収 書

お名前 大川原 成彦 様

2015/05/29 052902105554

金額 ¥14,500-

但し ② ご宿泊代として

上記金額正に領収致しました。

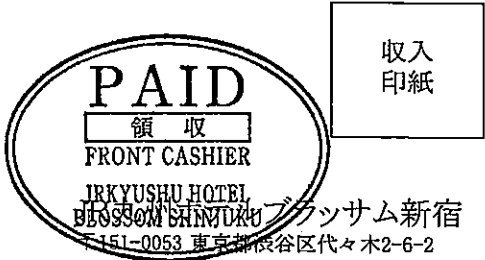

(様式7)

領 収 書 等 貼 付 用 紙

整理番号	1002
項 目 ※該当する項目 一つに☑する	<input type="checkbox"/> 1:調査研究費 <input checked="" type="checkbox"/> 2:研修・会議費 <input type="checkbox"/> 3:広報・広聴費 <input type="checkbox"/> 4:資料購入費 <input type="checkbox"/> 5:交通・通信費 <input type="checkbox"/> 6:人件費 <input type="checkbox"/> 7:事務費 <input type="checkbox"/> 8:事務所費
備 考 (按分率等)	
支出年月日	27年 5月 28日
	3

領 収 書		No. 079
大川原 成彦 殿		平成27年 5月 28日
¥ 1 1, 0 0 0		
但し 日本自治創造学会研究大会 参加費(資料代含む) (27.5.28~.5.29) 上記の金額を領収いたしました		
財団法人 日本自治倉庫協会 理事長 穂坂邦夫 〒103-0002 東京都中央区日本橋馬喰町 701-5 タック馬喰町 701-5 TEL 03(5623)0472 ・ FAX 03(5623)0473		

- ※ 重ねないで4隅をのりづけし、必要記載事項を消さないように注意してください。
- ※ この用紙に貼りきれない場合は、2枚目以降、別紙(白紙等)を使用することも可とします。
- ※ 領収書の横に領収書番号を記入してください。
- ※ 整理番号欄は、必要に応じて適宜使用してください。

(様式7)

領 収 書 等 貼 付 用 紙

整理番号	1002
項 目 ※該当する項目 一つに☑する	<input type="checkbox"/> 1:調査研究費 <input checked="" type="checkbox"/> 2:研修・会議費 <input type="checkbox"/> 3:広報・広聴費 <input type="checkbox"/> 4:資料購入費 <input type="checkbox"/> 5:交通・通信費 <input type="checkbox"/> 6:人件費 <input type="checkbox"/> 7:事務費 <input type="checkbox"/> 8:事務所費
備 考 (按分率等)	
支出年月日 平成27年 5月 28日	
入金金支払いの理由: 大会により、情報提供や各種有償サービス(研修等)の割引特典が受けられる。 (例:非会員の研修費用は今回15000円であるが、会員は、研修費10000円、年会費2000円で、今回だけでも3000円の割安となる)	

4

領 収 書		No. 079
大川原 成希 殿		平成27年5月28日
¥ 2,000		
但し 日本自治創造学会 平成27年度 年会費 上記の金額を領収いたしました		
財団法人 日本自治倉庫協会 理事長 穂坂邦夫 〒103-0002 東京都中央区日本橋馬喰町113-2 タック馬喰町 707号 TEL 03(5623)0472 ・ FAX 03(5623)0473		

- ※ 重ねないで4隅をのりつけし、必要記載事項を消さないように注意してください。
- ※ この用紙に貼りきれない場合は、2枚目以降、別紙(白紙等)を使用することも可とします。
- ※ 領収書の横に領収書番号を記入してください。
- ※ 整理番号欄は、必要に応じて適宜使用してください。

第7回 2015年度 日本自治創造学会 研究大会

人口減少と高齢化への挑戦

～自治体・地方議会の知恵～

プログラム・大会資料

開催日 平成27年5月28日(木) 13:00～17:30
29日(金) 10:00～15:00

主催 財団法人 日本自治創造学会

政務調査活動記録簿 (研修・会議費)

整理番号	1003	会派名(議員名) 公明党議員団(大川原成彦)			
年月日	平成27年6月2日(火)				
開催場所 (都市・施設名等)	追手門学院「大阪城スクウェア」大手前ホールD (大阪府中央区大手前)				
研修・会議名	関西情報化維新協議会総会				
参加議員名	*複数参加の場合記入				
目的・ 内容・ 結果等 (別紙可)	◇理事長あいさつ(14:00~14:10) ◆来賓ごあいさつ(14:10~14:40) 地方公共団体情報システム機構 理事 松崎 茂氏 「地方公共団体情報システム機構の事業活動について(案)」 I. 通常総会(KIIC会員限定)(14:40~15:05) II. KIIC記念講演(会員・一般参加者)(15:10~17:00) ◇理事長あいさつ(15:10~15:15) ◇KIICの活動紹介(15:15~15:35)「平成26年及び平成27年度の活動等について」 ◆記念講演(15:35~17:00) 演題:「少子高齢化時代の地域の課題解決にICTを活かす視点」講師:清原慶子氏(東京都三鷹市長)				
上記活動 に要した 経費	① 会場費		円	内訳	
	② 講師費		円	内訳	
	③ 交通費(別紙可)				
		経路	利用交通機関	積算金額	領収書番号
		西宮⇄大阪⇄天満橋	JR・地下鉄	(300+180)×2	960円
					円
					円
		交通費計			960円
	④ 宿泊費		円	内訳	
	⑤ 食糧費		円	内訳	
	⑥ 資料費		円	内訳	
⑦ 講習・記録費		円	内訳		
⑧ 負担金	10,000円	円	内訳	年会費	
⑨		円	内訳		
活動経費合計			10,960円		
支出報告	以上のとおり活動し経費を支出しました。			議員名 大川原成彦	
備考					

- * スペースが足りない場合は、別途資料を添付してください。
- * やむを得ず領収書を添付できないときは、支出報告欄に記載のうえ押印してください。
- * 整理番号欄は、必要に応じて適宜使用してください。

(参考様式1)

会派支出書

年度	領収書番号
27年度	1003
代表者	経理責任者

政務活動費 項目 ※該当する項目 一つに☑する	<input type="checkbox"/> 1: 調査研究費 <input checked="" type="checkbox"/> 2: 研修・会議費 <input type="checkbox"/> 3: 広報・広聴費 <input type="checkbox"/> 4: 資料購入費 <input type="checkbox"/> 5: 交通・通信費 <input type="checkbox"/> 6: 人件費 <input type="checkbox"/> 7: 事務費 <input type="checkbox"/> 8: 事務所費	支出年月日	27年 6 月 2 日	
		支出金額	10,960 円	
		充当額	10,960 円	
		支出先	NPO法人関西情報化維新協議会 他	
		詳細項目		
支出内容	関西情報化維新協議会 総会 年会費支払いの理由: 入会により、情報提供や、会員限定の各種セミナー (研修・講演会等)の特典が受けられる。			
積算根拠	(別紙)			
領収書・その他証拠書類 貼付欄				

No. _____
領 収 書
2015年6月2日
大川原 成希 様
★ 10,000 -
但 関西情報化維新協議会年会費として上記正に領収いたしました
内訳 個人会員 10,000円 × 1口
NPO法人 関西情報化維新協議会

平成 27 年
第 10 回通常総会資料

日時:平成 27 年 6 月 2 日(火)

午後2時 00 分～午後5時 00 分

会場:追手門学院「大阪城スクウェア」大手前ホール D

(大阪府中央区大手前 1-3-20)

特定非営利活動法人

関西情報化維新協議会

政務調査活動記録簿 (研修・会議費)

整理番号	1004	会派名(議員名) 公明党議員団(大川原成彦)				
年月日	平成27年6月8日 (月)					
開催場所 (都市・施設名等)	日本マイクロソフト本社 品川グランドセントラルタワー (東京都港区港南)					
研修・会議名	Surface 3 日本発売記念 スペシャル セッション					
参加議員名	*複数参加の場合記入					
目的・ 内容・ 結果等 (別紙可)	日本で発売日が決定した Surface 3 のすべてを実機を利用して解説 Surface 3 は Surface 史上最薄 (8.7 mm) ・最軽量 (622g) などハードウェアとして優れた特徴に加え、法人向けには Windows 8.1 Pro を搭載 (Windows 10 無料アップグレード対応) し、既存の Windows 資産を活用しながら業務用端末として利用できる。Surface Pro 3 の 2 in 1 のコンセプトをそのままに、リーズナブルな提供価格を実現すると同時に、Wi-Fi だけでなく、多くの要望がある 4G LTE モデルを用意し、いつでもどこでもつながり、業務ができるタブレットとなっている。Surface 3 及び Surface Pro 3 それぞれの製品の詳細な解説とともに、どういった顧客にどちらのモデルが適しているのかも説明のうえ、保守、法人モデル販売店情報、法人での導入事例など、参考となる最新情報も紹介。本市議会におけるタブレット導入にあたり、デバイスの検討に有用。					
上記活動に要した経費	① 会場費	円	内訳			
	② 講師費	円	内訳			
	③ 交通費(別紙可)					
	経 路		利用交通機関	積 算	金 額	領収書番号
	西宮⇄東京区内		新幹線		28,920 円	1
					円	
					円	
	交通費 計				28,920 円	
	④ 宿泊費	円	内訳			
	⑤ 食糧費	円	内訳			
⑥ 資料費	円	内訳				
⑦ 講習・記録費	円	内訳				
⑧ 負担金	円	内訳				
⑨	円	内訳				
活動経費 合 計			28,920 円			
支出報告	以上のおり活動し経費を支出しました。			議 員 名		
				大川原成彦		
備考	新幹線 徒歩 新大阪⇄品川⇄会場					

- * スペースが足りない場合は、別途資料を添付してください。
- * やむを得ず領収書を添付できないときは、支出報告欄に記載のうえ押印してください。
- * 整理番号欄は、必要に応じて適宜使用してください。

会 派 支 出 書

年度	領収書番号
27年度	1004
代表者	経理責任者
●	●

政務活動費 項目 ※該当する項目 一つに☑する	<input type="checkbox"/> 1: 調査研究費 <input checked="" type="checkbox"/> 2: 研修・会議費 <input type="checkbox"/> 3: 広報・広聴費 <input type="checkbox"/> 4: 資料購入費 <input type="checkbox"/> 5: 交通・通信費 <input type="checkbox"/> 6: 人件費 <input type="checkbox"/> 7: 事務費 <input type="checkbox"/> 8: 事務所費	支出年月日	27年 6月 8日	
		支出金額	28,920円	
		充当額	28,920円	
		支出先	西日本旅客鉄道(株) 他	
		詳細項目		
支出内容	Surface 3 日本発売記念イベントセッション			
積算根拠	〈別紙〉			

領収書・その他証拠書類 貼付欄

1-

領 収 書

大川原 成孝 様

Receipt

領収年月日 2015.-6.-2

金額 ￥28,920 (消費税等込み)

上記金額確かに領収いたしました

購入商品 JR乗車券類 JR tickets
(50026.4枚)

西日本旅客鉄道株式会社

西宮駅

西宮駅MV32発行 60027-02

印紙税申告納
 付につき大淀
 税務署承認済

Microsoft
Surface

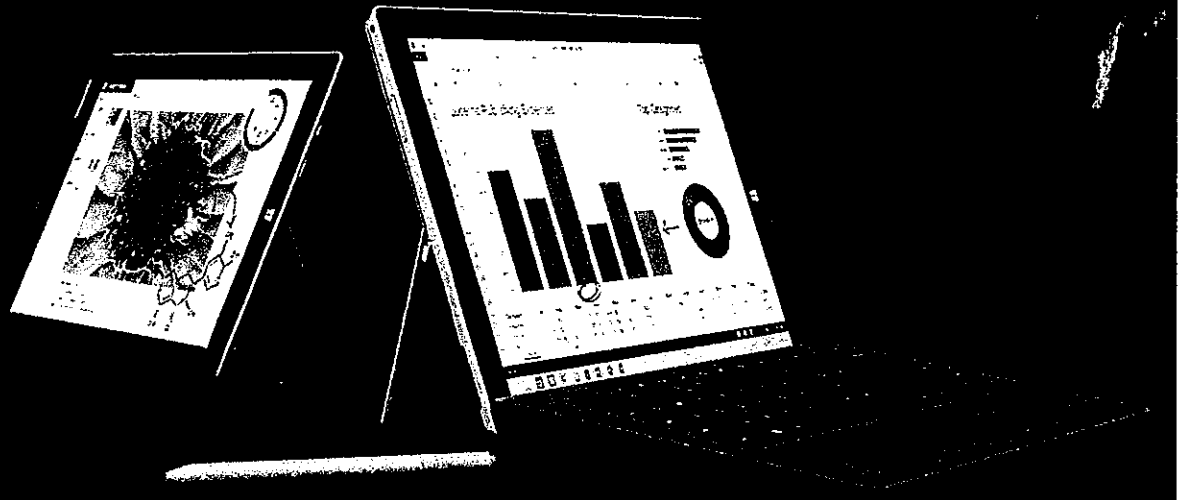

これさえあれば、何もいらぬい。

本日のアジェンダ

1. Surface 3 の 日本での発表について
2. デバイスのジレンマ
3. Surface Pro 3 概要
4. Surface 3 概要
5. スペック比較
6. 早期導入事例
7. Surfaceの商流
8. まとめ
9. Q&A



マイページ

サイト内検索

検索

ログイン



なるちゃんさんへ、重要なお願い

パスワードを設定してから1年が経過しました。セキュリティのためパスワード変更をお願いします。
なお、同じ文字列でパスワード更新した場合、このメッセージは表示されたままになりますので、パスワードは現在のもとの異なる文字列で更新してください。

登録情報を変更する

IT製品を探す

ITセミナーを探す

IT特集

ITニュース

IT単語帳

ライオン 事例講演決定!

基幹業務システムのバッチ処理スピードが1/2に!

2015年10月20日(火) 日本橋三井ホール

ライオン 事例講演決定!

フラッシュストレージのバッチ処理スピードが1/2に!

2015年10月20日(火) 日本橋三井ホール

ライオン 事例講演決定!

フラッシュストレージでバッチ処理スピードが1/2に!

2015年10月20日(火) 日本橋三井ホール

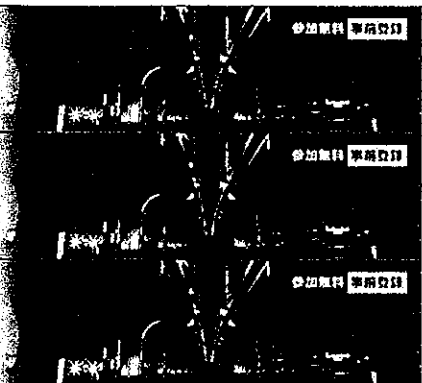

IT・IT製品TOP > スマートデバイス > タブレット > タブレットのITセミナー > セミナー詳細
IT・IT製品TOP > サイトマップ > 開催終了セミナー一覧 > 首都圏 > 東京都 > セミナー詳細
このセミナーはすでに終了しています。
※キーマンズネット外へのリンクは切れている場合がございますので、ご了承ください。



掲載日:2015/05/29

少人数制 - Surface 3 日本発売記念 スペシャル セッション
日本マイクロソフト

Table with 2 columns: セミナー概要, 申込み

- 開催日時: 2015年6月5日(金) 14:00~16:30 | 申込み締切 2015年6月3日(水)
2015年6月8日(月) 14:00~16:30 | 申込み締切 2015年6月6日(土)
2015年6月16日(火) 14:00~16:30 | 申込み締切 2015年6月14日(日)
2015年6月18日(木) 14:00~16:30 | 申込み締切 2015年6月16日(火)
2015年6月23日(火) 14:00~16:30 | 申込み締切 2015年6月21日(日)

会場: 日本マイクロソフト本社 品川グランドセントラルタワー
東京都港区港南 2-16-3
JR 品川駅 港南口よりスカイウェイにて直結 徒歩 3分、京浜急行 品川駅よりスカイウェイにて直結 徒歩 6分
* 地図はこちら

参加費 定員: 無料 10名
こんな方にオススメ: 情報システム部の統括 | システムの設計・運用

セミナー概要

本セミナーは日本で発売日が決定した Surface 3 のすべてを実機を利用して解説いたします。

Surface 3 は Surface 史上最薄(8.7mm)・最軽量(622g)などハードウェアとして優れた特徴に加え、法人向けには Windows 8.1 Pro を搭載 (Windows 10 無料アップグレード対応)、既存の Windows 資産を活用しながら業務用端末として利用できます。Surface Pro 3 の 2 in 1 のコンセプトをそのままに、リーズナブルな提供価格を実現すると同時に、Wi-Fi だけでなく、多くのお客様にご要望いただいていた 4G LTE モデルを用意し、いつでもどこでもつながり、業務ができるタブレットとなっています。

本セミナーでは、Surface 3 及び Surface Pro 3 それぞれの製品の詳細を解説するとともに、どういったお客様にどちらのモデルが適しているのかもご紹介いたします。また、保守、法人モデル販売店情報、法人のお客様での導入事例など、ご検討いただく上で参考となる最新情報もご案内します。タブレットや PC の新規導入を検討しているお客様はもちろんだこと、既にタブレットを採用されているお客様も是非ご参加下さい。



- アジェンダ: 13:30 - 14:00 受付, 14:00 - 15:20 Surface 概要, 15:20 - 15:30 休憩, 15:30 - 15:50 デモ/パートナー セッション, 15:50 - 16:30 QA / 相談会

Trend Micro 情報セキュリティカンファレンス 最新の脅威を知り、次世代のセキュリティを体感する1日
2015年11月20日(金) 無料
ザ・プリンス パークタワー東京

印刷用ページへ

ようこそなるちゃんさん

Myページへ

8ポイント
うち2015年12月末に失効 4ポイント
キーマンズポイントとは

タブレット
関連情報

- OneLogin 2015/07/27 インフォコム 4000以上のクラウドサービスや社内システムとの連携が可能なシングルサインオンサービス。A...
S-Proxy 2015/07/27 インフォコム スマートデバイスから業務システムへの接続を、既存ネットワークや閲覧対象システム側を改修せず...
ペーパーレス会議 moreNOTE (モアノート) Up 2015/05/29 富士ソフト 会議での資料共有に便利なペアリング(画面同期)、私物端末の利用も可能な充実のセキュリティに...
ONEsLOGI/WMS

38

(様式3)

使用電話届

(平成27年度 政務活動費 充当分)
(4/1~6/10)

西宮市議会議長 様

公明党議員団
会派名(議員名) 大川原 成彦 (自署)

下記の通り政務活動費の交通・通信費を充当する使用電話番号を届け出ます。

種類	設置場所	電話番号
電話	自宅	0798 64 1487
FAX	自宅	0798 64 5444

- ※ この届書は、収支報告書にあわせて毎回提出してください。
※ この届書は、収支報告書とあわせて公開されます。
(携帯電話番号など、公表されていない番号は秘匿処理のうえ、公開します。)

(参考様式1)

会 派 支 出 書

年度	領収書番号
27年度	1005
代表者	経理責任者
●	●

政務活動費 項 目 ※該当する項目 一つに☑する	<input type="checkbox"/> 1: 調査研究費 <input type="checkbox"/> 2: 研修・会議費 <input type="checkbox"/> 3: 広報・広聴費 <input type="checkbox"/> 4: 資料購入費 <input checked="" type="checkbox"/> 5: 交通・通信費 <input type="checkbox"/> 6: 人件費 <input type="checkbox"/> 7: 事務費 <input type="checkbox"/> 8: 事務所費	支 出 年 月 日	27年 5月 11日	
		支 出 金 額	5,220 円	
		充 当 額	1,740 円	
		支 出 先	神戸スタンダード石油(株)	
		詳 細 項 目		

支出内容 ガソリン代

積算根拠 1/3 按分

領収書・その他証拠書類 貼付欄



※内品書(領収書)

神戸スタンダード石油株式会社
 北甲子園SS
 西宮市中島町19-10
 TEL:0798-67-3011
 2015/05/11(月)10:25

Speedpass
 様

売上
 セルフシナジーレギュラー
 020020 ¥5220
 40.15L @130.0 L- 5 N-13
 2円割引チケット適用(340395)
 2円/L,個 割引 済み

小計 ¥5,220
 (内消費税等 ¥387)
合計 ¥5,220
 承認No. 0067372
 支払方法 一括

事前OK
 端末処理通番 17851
 ※本書保管上のお願い!!
 財布・手帳等にはさんで保管頂く
 場合は、印刷面を内側に折り保管
 をお願い致します。

★★★★★★★★★★★★★★★★★★★★
 ★ レシートをご確認下さい ★
 ★ 当たりができれば燃料 ★
 ★ 割引券プレゼント!! ★
 ★★★★★★★★★★★★★★★★★★★★★
 No.4418 担当:0001 北甲子園S
 POS番号01
 2015/05/11

(参考様式1)

会 派 支 出 書

年度	領収書番号
27年度	1006
代表者	経理責任者
●	●

政務活動費 項目 ※該当する項目 一つに印する	<input type="checkbox"/> 1: 調査研究費	支出年月日	27年 5月 11 日
	<input type="checkbox"/> 2: 研修・会議費	支出金額	7,687 円
	<input type="checkbox"/> 3: 広報・広聴費	充 当 額	2,562 円
	<input checked="" type="checkbox"/> 4: 資料購入費	支 出 先	西日本電信電話(株)
	<input type="checkbox"/> 5: 交通・通信費	詳 細 項 目	
<input type="checkbox"/> 6: 人件費			
<input type="checkbox"/> 7: 事務費			
<input type="checkbox"/> 8: 事務所費			
支出内容	電話代		
積算根拠	1/3 按分		
領収書・その他証拠書類 貼付欄			
(別添)			



TEL (無料) 0120-747488
 還付先: 〒812-0012
 福岡市博多区 博多駅中央街
 博多郵便局 私書箱112号

エスタ西宮 206号
 大川原 成彦 様

社用 103001211001 01646 01186 00*
 コード NTT西日本料金領収証・口座振替のお知らせ
 [NTT WEST Receipt/Information on current bill]

次回口座振替のお知らせ
 (Information on current bill)

平成 27 年 4 月 27 日発行

日ごろ、NTT西日本をご利用いただきましてありがとうございます。
 次の金額を平成 27 年 5 月 11 日ご指定の口座より振替させていただきます。

※電話番号をお確かめのうえ、お間違えのないようお願いいたします。

電話のご注文・お問合せは局番なしの「116」へ(無料)	携帯電話・PHSからは 0800-2000116へ(無)
電話の故障は局番なしの「113」へ(無料)	携帯電話・PHSからは 0120-444113へ(無)
フレッツサービス・ひかり電話に関するご注文・お問合せは	0120-116116へ(無)
フレッツサービス・ひかり電話に関する故障は	0120-248995へ(無)

料金お問合せ先
 0120-747488 (無料)

※営業時間: 午前9時~午後5時 土曜・日曜・祝日・年末年始(12月29日~1月3日)は休みです
 ※携帯電話・PHSからもご利用いただけます。

お客さま番号 (0798)64-1487	平成 27 年 4 月分	次回振替額 (Total amount due) 7,687 円	金融機関名 *****	口座番号 *****
-------------------------	--------------	-------------------------------------	----------------	---------------

※[金融機関名][口座番号]の表示方法の変更(表示もしくは非表示)をご希望されるお客さまは、料金お問合せ先へご連絡ください。

ご請求の内訳	金額 (円)	お知らせ
NTT西日本ご利用分	4,151	加入電話等から携帯・自動車電話へおかけになった通話料金です。 加入電話等からPHSへおかけになった通話料金です。 詳細については、「ご利用料金内訳書」をご覧ください。
NTTコミュニケーションズご利用分	2,414	
携帯電話会社ご利用分	1,004	
PHS会社ご利用分	118	
(合計)	7,687	

●振替日に振替ができなかった場合は、原則として振替日から起算して15日目に再度振替させていただきます。なお、再振替日に振替できなかった場合は、年14.5%(1日あたり約0.04%)の延滞利息を翌月以降の料金に加算させていただきます。

西日本電信電話株式会社領収証 (Receipt)

お客さま氏名 大川原 成彦 様

平成 27 年 4 月 27 日発行

お客さま番号 (0798)64-1487

右記、金額を平成 27 年 4 月 10 日口座振替により
 領収いたしました。

平成 27 年 3 月分	
領収金額 (Amount paid)	6,290 円
内訳	
電話料金等	5,825 円
消費税相当額	465 円
金融機関名 ***** 口座番号 *****	
※表示方法の変更(表示もしくは非表示)をご希望されるお客さまは、 料金お問合せ先へご連絡ください。	

印紙税申告納
 付につき 東
 税務署承認済

NTT西日本
 大阪支店
 〒541-0059
 大阪市中央区 博労町
 2丁目 5-15



西日本電信電話株式会社
 兵庫支店

料金お問合せ先 0120-747488 (無料)
 〒650-0039
 神戸市中央区 前町

料金内訳名	金額(円)	税区分	ご利用期間等のお知らせ
【NTT西日本ご利用分】			
回線使用料(基本料)(住宅用)	2,780	合算	3月11日～ 4月10日
INS付加機能使用料	300	合算	3月11日～ 4月10日。セット割引対象商品です。
i-ナンバー(2番号)使用料	300	合算	3月11日～ 4月10日。セット割引対象商品です。
ナンバー・ディスプレイ使用料	600	合算	3月11日～ 4月10日
バック割引	-150	合算	3月11日～ 4月10日
IP電話へのINS通話料	10	合算	3月11日～ 4月10日
ユニバーサルサービス料	4	合算	2番号分のご請求となります。
消費税相当額	307		
(内訳) 消費税相当額(合算分)	(307)		合算表示の料金を合計した3,844円に8%を乗じて算出しています。
(小計)	4,151		
【NTTコミュニケーションズご利用分】			
INS通話料	2,236	合算	3月11日～ 4月10日、プラチナライン適用前2,413円
消費税相当額	178		
(内訳) 消費税相当額(合算分)	(178)		合算表示の料金を合計した2,236円に8%を乗じて算出しています。
(小計)	2,414		
【携帯電話会社ご利用分】			
INS通話料	930	合算	3月11日～ 4月10日
消費税相当額	74		
(内訳) 消費税相当額(合算分)	(74)		合算表示の料金を合計した930円に8%を乗じて算出しています。
(小計)	1,004		
【PHS会社ご利用分】			
INS通話料	110	合算	3月11日～ 4月10日
消費税相当額	8		
(内訳) 消費税相当額(合算分)	(8)		合算表示の料金を合計した110円に8%を乗じて算出しています。
(小計)	118		
(合計)	7,687		

電話料金等についてのご案内

- ユニバーサルサービス料は、あまねく日本全国においてユニバーサルサービス(加入電話、公衆電話、緊急通報)の提供を確保するためにご負担いただく料金です。なお、ユニバーサルサービス支援機関(社団法人電気通信事業者協会)から1電話番号あたりの費用(番号単価)が公表されています。
- 口屋振替について、転居等の事由により、お客様番号(電話番号等)が変更となる場合(東西事業会社を跨る場合など)は継続されませんので、再度申込みが必要となります。
- 「お客様のご要望で、ダイヤル通話料等の明細内訳を記録しているデータ」につきましては、原則としてお支払期限の2ヶ月後に消去させていただきます。
なお、着信無料通話(116、113、フリーダイヤル等)につきましては記録しておりません。
- 他社利用分「ISP利用料等」、ダイヤルQ²情報料、リース料、割賦代金等の回収代行料金については、NTT西日本がご請求する「ご請求額」に含まれます。なお、当該料金は、電話の利用停止の対象とはなりません。
- フレッツサービス等の移転または廃止等をお申込みされた場合、「ご利用期間等のお知らせ」欄に利用期間が表示されない場合があります。
ご利用期間、その他、電話料金に関するお問合せにつきましては、「請求書(口屋振替のお知らせ)」表面の「料金お問合せ先」(無料)までお問合せ願います。

ご利用期間内に移転されたお客様は上段に旧電話番号、下段に現電話番号のご利用料金が表示される場合があります。

光もつと割引(料金サービス)をお申し込みいただいたお客様へ

withフレッツシリーズをご契約のお客様が、光もつと割引をお申し込みいただきますと、NTT西日本からのご利用料金請求時期が変更になる場合があります。約1～3ヶ月程度の間、異なる利用月の利用料(「本割引適用前の月額利用料金」と「本割引適用後の月額利用料金」)が同一月に請求される場合があります。

下記ホームページに、「ご利用料金の請求イメージ(例)」を掲載しておりますので、ご確認いただくとともに、留意事項をご参照願います。

⇒ <http://filets-w.com/waribiki/motto/seikyuu>



PEFC認証
この製品は持続可能に管理された森林からの原材料、リサイクル材および管理材が使用されています。

(参考様式1)

会派支出書

年度	領収書番号
27年度	1007
代表者	経理責任者
●	●

政務活動費 項目 ※該当する項目 一つに☑する	<input type="checkbox"/> 1: 調査研究費	支出年月日	27年 5月 11日
	<input type="checkbox"/> 2: 研修・会議費	支出金額	542円
	<input type="checkbox"/> 3: 広報・広聴費	充当額	180円
	<input checked="" type="checkbox"/> 4: 資料購入費	支出先	西日本電信電話(株)
	<input checked="" type="checkbox"/> 5: 交通・通信費	詳細項目	
<input type="checkbox"/> 6: 人件費			
<input type="checkbox"/> 7: 事務費			
<input type="checkbox"/> 8: 事務所費			
支出内容	FAX代 (電話)		
積算根拠	1/3 残分		
領収書・その他証拠書類 貼付欄			
(別添)			



TEL (無料) 0120-747488
 送付先: 〒812-0012
 福岡市博多区 博多駅中央街
 博多郵便局 私書箱112号



社用 103001211001 01645 01186 20*
 ユーザ NTT西日本料金領収証・口座振替のお知らせ
 [NTT WEST Receipt/Information on current bill]

エスタ西宮 206号
 大川原 成彦 様



※電話番号をお確かめのうえ、お間違えのないようお願いいたします。

電話のご注文・お問合せは局番なしの「116」へ(無料)	携帯電話・PHSからは 0800-2000116へ(無)
電話の故障は局番なしの「113」へ(無料)	携帯電話・PHSからは 0120-444113へ(無)
フレックスサービス・ひかり電話に関するご注文・お問合せは	0120-116116へ(無)
フレックスサービス・ひかり電話に関する故障は	0120-248995へ(無)

次回口座振替のお知らせ
 (Information on current bill)

平成 27 年 4 月 27 日発行

日ごろ、NTT西日本をご利用いただきましてありがとうございます。
 次の金額を平成 27 年 5 月 11 日ご指定の口座より振替させていただきます。

料金お問合せ先 **0120-747488** (無料)
 ※営業時間: 午前9時~午後5時 土曜・日曜・祝日・年末年始(12月29日~1月3日)は休み
 ※携帯電話・PHSからもご利用いただけます。

お客さま番号 (0798)64-5444	平成 27 年 4 月分	次回振替額 (Total amount due) 542 円	金融機関名 *****	口座番号 *****
-------------------------	--------------	-----------------------------------	----------------	---------------

※[金融機関名][口座番号]の表示方法の変更(表示もしくは非表示)をご希望されるお客さまは、料金お問合せ先へご連絡ください。

ご請求の内訳	金額 (円)	お知らせ
NTT西日本ご利用分	532	詳細については、「ご利用料金内訳書」をご覧ください。
NTTコミュニケーションズご利用分	10	
(合計)	542	

●振替日に振替ができなかった場合は、原則として振替日から起算して15日目に再度振替させていただきます。なお、再振替日に振替できなかった場合は、年14.5% (1日あたり約0.04%) の延滞利息を翌月以降の料金に加算させていただきます。

西日本電信電話株式会社領収証 (Receipt)

お客さま氏名 大川原 成彦 様

平成 27 年 4 月 27 日発行

お客さま番号 (0798)64-5444

右記、金額を平成 27 年 4 月 10 日口座振替により
 領収いたしました。

平成 27 年 3 月分	
領収金額 (Amount paid)	307 円
内訳	
電話料金等	285 円
消費税相当額	22 円
金融機関名 ***** 口座番号 *****	
※表示方法の変更(表示もしくは非表示)をご希望されるお客さまは、 料金お問合せ先へご連絡ください。	

印紙税申告納
 付につき 東
 税務署承認済

NTT西日本
 大阪支店
 〒541-0059
 大阪市中央区 博労町
 2丁目 5-15

料金内訳名	金額(円)	税区分	ご利用期間等のお知らせ
【NTT西日本ご利用分】			
ダイヤル通話料	493	合算	3月11日～ 4月10日。なお前月分は285円でした。 合算表示の料金を合計した493円に8%を乗じて算出しています。
消費税相当額	39		
(内訳) 消費税相当額 (合算分)	(39)		
(小計)	532		
【NTTコミュニケーションズご利用分】			
ダイヤル通話料	10	合算	3月11日～ 4月10日、0570等をご利用の場合は、その料金を含む
(小計)	10		
(合計)	542		

電話料金等についてのご案内

- ユニバーサルサービス料は、あまねく日本全国においてユニバーサルサービス(加入電話、公衆電話、緊急通報)の提供を確保するためにご負担いただく料金です。なお、ユニバーサルサービス支援機関(社団法人電気通信事業者協会)から1電話番号あたりの費用(番号単価)が公表されています。
- 口座振替について、転居等の事由により、お客様番号(電話番号等)が変更となる場合(東西事業会社を跨る場合など)は継続されませんので、再度申込みが必要となります。
- 「お客様のご要望で、ダイヤル通話料等の明細内訳を記録しているデータ」につきましては、原則としてお支払期限の2ヶ月後に消去させていただきます。
なお、着信無料通話(116、113、フリーダイヤル等)につきましては記録しておりません。
- 他社利用分〔ISP利用料等〕、ダイヤルQ²情報料、リース料、割賦代金等の回収代行料金については、NTT西日本がご請求する「ご請求額」に含まれます。なお、当該料金は、電話の利用停止の対象とはなりません。
- フレッツサービス等の移転または廃止等をお申込みされた場合、「ご利用期間等のお知らせ」欄に利用期間が表示されない場合があります。
ご利用期間、その他、電話料金に関するお問合せにつきましては、「請求書(口座振替のお知らせ)」表面の「料金お問合せ先」(無料)までお問合せ願います。

ご利用期間内に移転されたお客様は上段に旧電話番号、下段に現電話番号のご利用料金が表示される場合があります。

光もっと割引(料金サービス)をお申し込みいただいたお客様へ

withフレッツシリーズをご契約のお客様が、光もっと割引をお申込みいただきますと、NTT西日本からのご利用料金請求時期が変更になる場合があります。約1～3ヶ月程度の間、異なる利用月の利用料(「本割引適用前の月額利用料金」と「本割引適用後の月額利用料金」)が同一月に請求される場合があります。

下記ホームページに、「ご利用料金の請求イメージ(例)」を掲載しておりますので、ご確認いただくとともに、留意事項をご参照願います。

⇒ <http://filets-w.com/waribiki/motto/seikyuu>



PEFC認証
この製品は持続可能に管理された森林からの原材料、リサイクル材および管理材が使用されています。

(参考様式1)

会 派 支 出 書

年度	領収書番号
27年度	1008
代表者	経理責任者
●	●

政務活動費 項 目 ※該当する項目 一つに☑する	<input type="checkbox"/> 1: 調査研究費 <input type="checkbox"/> 2: 研修・会議費 <input type="checkbox"/> 3: 広報・広聴費 <input type="checkbox"/> 4: 資料購入費 <input checked="" type="checkbox"/> 5: 交通・通信費 <input type="checkbox"/> 6: 人件費 <input type="checkbox"/> 7: 事務費 <input type="checkbox"/> 8: 事務所費	支 出 年 月 日	27年 6 月 / 日	
		支 出 金 額	6,278 円	
		充 当 額	2,092 円	
		支 出 先	神戸スタンダード石油(株)	
		詳 細 項 目		

支出内容 ガソリン代

積算根拠 1/3 按分

領収書・その他証拠書類 貼付欄

Express

系内品書(令領収書)
 神戸スタンダード石油株式会社
 北甲子園SS
 西宮市中島町19-10
 TEL:0798-62-9911
 2015/06/01(月)01:04

Speedpass
 様

売上
 セルフシナジーレギュラー
 020020 ¥6278
 47.20L @133.0 L-4 N-10
 2円割引チケット適用(346143)
 2円/L,個 割引 済み

小計 ¥6,278
 (内消費税等 ¥485)
 合 計 ¥6,278
 承認No. 0063133
 支払方法 一括

事前払い OK
 端末処理通番 16111
 ※本書保管上のお願!!!
 財布・手帳等にはさんで保管頂く
 場合は、印刷面を内側に折り保管
 をお願い致します。
 クレジットカードお持ちのお客様!
 ★★ガソリン、洗車が安くなる★★
 スピードパス無料プレゼント中
 今すぐ店内スタッフへ!!!
 No.9623 担当:0001 北甲子園S
 POS番号01
 2015/06/01