

様式第8号（第7条関係） [1]

（議員用）（その1）

令和4年4月30日

西宮市議会議長 様

議員名 中尾 秀夫

令和3年（2021年）度政務活動費収支報告について

西宮市議会政務活動費の交付に関する条例第8条第1項の規定に基づき、別紙
のとおり令和3年（2021年）度政務活動費収支報告書を提出します。

(議員用) (その2)

令和3年(2021年)度政務活動費収支報告書

議員名 中尾 厚夫

1 収 入

政務活動費 1,440,000 円

2 支 出

項 目	金 額	備 考
調査研究費	—	
研修・会議費	118,965	セミナー・研修会
広報・広聴費	522,234	平政報告
資料購入費	60,360	新聞購読料等
交通・通信費	26,954	印字・集書
人件費	420,000	臨時職員賃金
事務費	55,313	消耗品費等
事務所費	392,365	事務所賃借料
合 計	1,617,251	

3 残 額 0 円

(注) 備考欄には、主たる支出の内訳を記載する。

項目別集計表

(令和 3 年度)

項目番号	項目名			
年月日	内 容	支 出 額 (充 当 額)	備 考	整理番号 又は 領収書番号
2	研修会議費			
3.11-8	セミナー	53,345 円		2-1~3
11.12		円		
4.1.18	LM 研修会	33,700 円		2-4~5
		円		
4.3.25	行政管内の基幹研修会	31,920 円		2-6
		円		
		円		
		円		
		円		
		円		
		円		
		円		
		円		
		円		
		円		
		円		
		円		
		円		
		円		
		円		
		円		
合 計		118,965 円		

※ 領収書は項目別に整理し、この集計表を表紙としてください。

政務活動記録簿

(研修・会議費)

整理番号	2-123	会派名(議員名)	中尾 孝夫		
年月日	R3年11月12日(金) ~ 年 月 日()				
開催場所 (都市・施設名等)	東池袋(文京区4丁目2-34-6)				
研修・会議名	E11-1				
参加議員名	*複数参加の場合記入				
目的・内容・結果等 (別紙可)	上下水道事業の現状と課題 上下水道事業のあり方、地方公営企業改革 横浜国立大学 宇野二朗 教授				
上記活動に要した経費	会場費	円	内訳		
	講師費	円	内訳		
	交通費(別紙可)				
	経路	利用交通機関	積算	金額	領収書番号
	JR西宮~JR池袋	新幹線 JR	往復	28,180円	2-1
				100円	
				円	
				交通費計	28,180円
	宿泊費	円	内訳		
	食糧費	円	内訳		
	資料費	円	内訳		
	講習・記録費	円	内訳		
負担金	25,000円	内訳	昼講料	2-2	
印刷料雑費	165円	内訳	振込手数料	2-3	
活動経費合計			53,345円		
支出報告	以上のとおり活動し経費を支出しました。			議員名 中尾 孝夫	
備考					

* スペースが足りない場合は、別途資料を添付してください。
 * やむを得ず領収書を添付できないときは、支出報告欄に記載のうえ押印してください。
 * 整理番号欄は、必要に応じて適宜使用してください。

(様式7)

領収書等貼付用紙

整理番号	2-1~3		
項目 ※該当する項目一つに☑する	<input type="checkbox"/> 1:調査研究費	<input checked="" type="checkbox"/> 2:研修・会議費	<input type="checkbox"/> 3:広報・広聴費
	<input type="checkbox"/> 4:資料購入費	<input type="checkbox"/> 5:交通・通信費	<input type="checkbox"/> 6:人件費
	<input type="checkbox"/> 7:事務費	<input type="checkbox"/> 8:事務所費	
備考 (按分率等)			

支出年月日 3年11月8日 ~ 3年11月12日

ご利用明細

本日はご来店いただきありがとうございます。
ご利用明細をご確認のうえ、お持ち帰りください。
裏面のご案内もあわせてごらんください。

SMBC

☆☆お振込☆☆

お振込金額	¥25,000
振込手数料	¥165

お受取人は
みずほ銀行
麹町支店
普通
カ)チホウキ カイソウコ ウケンキュウジヨ
様
お振込人は
タカオ タカオ 様

お取扱日 3.11. 8 電信振込

領収書 中尾 様

Receipt
領収年月日 2021.11.11
金額 ¥28,180 (消費税等込み)
上記金額確かに領収いたしました
購入商品 JR乗車券類 JR tickets
(30199 4枚)
西日本旅客鉄道株式会社
西宮駅
西宮駅F1発行 40200-01

印紙税申告納
付につき大淀
税務署承認済

取扱店	機番	年月日	時刻	印紙税申告納 付につき大淀 税務署承認済
39679		3.11.	816:46	
銀行番号	店番号	口座番号等		
00020370				

三井住友銀行

領収証

中尾孝夫 様

金額 **¥25,000**

但 11月12日セミナー受講料として
上記正に領収いたしました

〒112-0011

東京都文京区千石2-34-6

株式会社 地方議会総合研究所

収入印紙

No _____

2021年11月12日

内
消費税等

現金

さい。

お申込みはホームページからお願いいたします。

議会総研

検索

※ホームページからお申込みいただけない場合は、
下記FAX申込書にご記入の上、事務局宛にお送り下さい。

<https://www.gikaisoken.jp>

参加希望講座のチェックボックスに
 をお願いいたします。

FAX 申込書 ➡ 03-6912-2280

フリガナ	中尾 孝夫
お名前	中尾 孝夫
貴議会名	西宮市議会
領収書 お宛名	中尾 孝夫
ご住所	(〒651-1412) 西宮市山崎町下山口 4-4-10
TEL	(078) 904-0094
FAX	() - -
E-mail	@



11月12日(金) 10:00 ~ 13:00 東京

上下水道事業の
あり方



11月12日(金) 14:00 ~ 17:00 東京

地方公営企業の
改革

※オンラインによる受講をご希望される方は、
チェックボックスにをお願いいたします。

オンライン受講

※オンライン受講ご希望の方は必ずE-mailをご記入ください。

★キャンセルは7日前までにメールまたはFAXにてご連絡ください。

※お申込み後、事務局から受講確認書をメールまたはFAXにてご送付させていただきます。

※受講確認書をご覧いただき、受講料は事前にお振込みをお願いいたします。

※お一人様につき1つの講座の申し込みが必要です。1つの講座の申し込みで複数人が視聴することはできません。

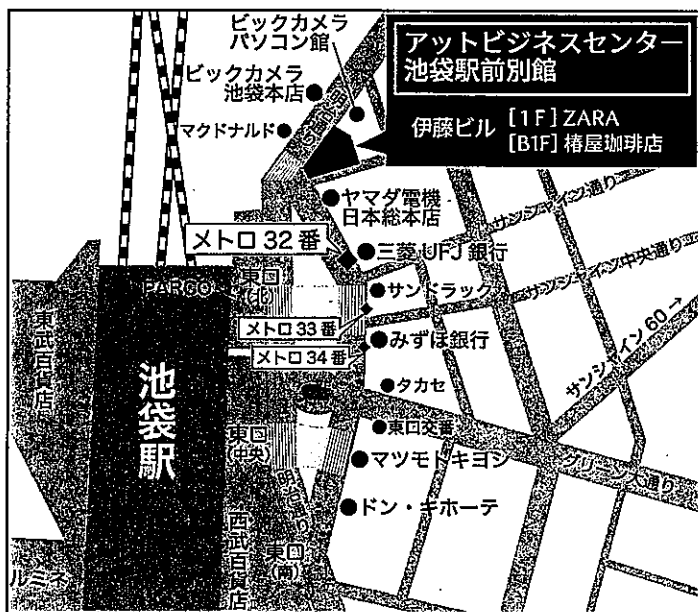

受講料

各講座受講 15,000円(税込)

2講座受講 25,000円(税込)

開催場所

アットビジネスセンター池袋駅前別館

JR山手線、埼京線、東武東上線、西武池袋線

地下鉄丸の内線/有楽町線/副都心線

池袋駅東口地下鉄32番出口 徒歩10秒

お問い合わせ・事務局

※各会場の詳細地図は、当研究所ホームページのセミナー会場に掲載しておりますのでご覧ください。

(株)地方議会総合研究所

112-0011 東京都文京区千石 2-34-6

<https://www.gikaisoken.jp>

TEL 03-6912-1930 FAX 03-6912-2280

上下水道事業のあり方

2021年11月12日

宇野三朗

横浜市立大学教授

地方公営企業の改革

2021年11月12日

宇野二郎

横浜市立大学教授



政務活動記録簿

(研修・会議費)

整理番号	245	会派名(議員名)	中尾 孝夫		
年月日	R4年 1月 18日(火) ~ 年 月 日()				
開催場所 (都市・施設名等)	横浜市中区「横浜にぎわいセンター」 横浜国会図書館				
研修・会議名	LM研究会 政策づくりと議会図書館				
参加議員名	*複数参加の場合記入				
目的・ 内容・ 結果等 (別紙可)	本学議会図書館の充実と資料ため 講演「政策づくり、改革...」で川正恭 早稲田大学名誉教授 他 見学 横浜国会図書館				
上記活動 に要した 経費	会場費	円	内訳		
	講師費	円	内訳		
	交通費 (別紙可)				
	経路	利用交通機関	積算	金額	領収書番号
	山手線内	JR 有楽町線 バス	370 x 2	740円	-
		JR 有楽町線 ~ 横浜 JR 新幹線	経費	27,740円	24
				円	
	交通費 計			28,480円	
	宿泊費	円	内訳		
	食糧費	円	内訳		
	資料費	円	内訳		
	講習・記録費	円	内訳		
負担金	5,000円	内訳	参加費	25	
手数料	220円	内訳	振込手数料		
活動経費 合計			33,700円		
支出報告	以上のとおり活動し経費を支出しました。			議員名 中尾 孝夫	
備考					

* スペースが足りない場合は、別途資料を添付してください。
 * やむを得ず領収書を添付できないときは、支出報告欄に記載のうえ押印してください。
 * 整理番号欄は、必要に応じて適宜使用してください。

(様式7)

領 収 書 等 貼 付 用 紙

整理番号	2-425
項 目 ※該当する項目 一つに☑する	<input type="checkbox"/> 1:調査研究費 <input checked="" type="checkbox"/> 2:研修・会議費 <input type="checkbox"/> 3:広報・広聴費 <input type="checkbox"/> 4:資料購入費 <input type="checkbox"/> 5:交通・通信費 <input type="checkbox"/> 6:人件費 <input type="checkbox"/> 7:事務費 <input type="checkbox"/> 8:事務所費
備 考 (按分率等)	

支出年月日 R4年1月16日

2-4



西宮北インター店
兵庫県西宮市山崎町下山口三丁目
13-4
電話：078-907-1580

2022年1月16日(日) 14:25
No. 1-7156 責No. 005

受領書
お客様情報：
受付番号 454902
氏名 ナカオ タカオ様

サービス提供企業名称：
Peatix
受領日時：
2022年1月16日(日) 14:25
お問い合わせ先：
電話番号 0120-777-581
受付時間 10:00~18:00
メールアドレス peatix@peatix.com
ホームページ http://ptix.co/ticket

チケット入手方法は下記ホームページをご覧ください。
収納業務：(株)イーコンテクト
お問い合わせ用コード：
申込No. [Redacted]
商品情報：
お申込商品代金 ¥5,220

【お申込内容】
お名前：ナカオ タカオ
イベント名：2022年1月18日(火)
横浜開催 LM研修会「
チケット名：議員参加費(会場参加)
※本領収書はチケットではありません。
※チケットは2時間後にPeatixアプリ、パソコンの画面上に表示されます。
※スマートフォンをご利用の場合、アプリ(Peatix)をダウンロードし、ログイン後チケットのお受け取りをお願いします。
※パソコンをご利用の場合、Peatixページにアクセスし、ログイン後マイチケット画面からチケットのお受け取りをお願いします。
Peatixサイト(https://peatix.com/dashboard)
※詳細はhttp://ptix.co/ticketをご覧ください。

合 計 ¥5,220

領 収 書

Receipt
領収年月日 2022.-1.18
金額 ¥27,740(消費税等込み)
上記金額確かに預収いたしました
購入商品 JR乗車券類 JR tickets
(00007 4枚)
西日本旅客鉄道株式会社
西宮名塩駅
西宮名塩駅F1発行 10008-01
印紙税申告納
付につき大定
税務署承認済

※ 重ねないで4隅をのりづけし、必要記載事項を消さないように注意してください。
※ 原則として、枠からはみ出さない範囲で、同じ経費項目の領収書は可能な限り複数枚をまとめて貼って下さい。
ただし活動記録簿を伴う支出は、活動記録簿ごとにまとめて下さい。
※ 領収書の横に領収書番号を記入してください。 ※ 整理番号欄は、必要に応じて適宜使用してください。

政策づくりと 議会図書室

現地&
オンライン開催

1/18(火)
13:00 開始

LM 研修会 横浜にぎわい座

議会における政策づくりや議員個人や会派のマニフェスト、一般質問、委員会審査や課題解決等々に議会図書室はどのような機能を果たせるのか。各地の図書館や議会図書室における最新情報や事例などを共有し、議論していきます。

基調提起「政策づくりと議会図書室」

北川 正恭（早稲田大学マニフェスト研究所顧問）

問題提起「なぜ議会図書室の改革が必要なのか」

佐藤 達生（公益財団法人図書館振興財団事務局長）

講演「政策づくりと図書館」

廣木 響平（図書館総合研究所代表取締役社長）

質疑&ディスカッション

研修会終了後に横浜市役所へ移動し、横浜市会図書室視察を行います

- 15時00分 挨拶と説明
横浜市会図書室見学
(オンライン配信を予定)
- 16時00分 視察終了予定

- 日時 2022年1月18日(火) 13時開始
- 開場 12時30分開場 オンラインは12時50分
- 会場 横浜にぎわい座小ホール
(横浜市中区野毛町3丁目110番1号)
- オンラインはZoomを使用
- 主催 ローカル・マニフェスト推進連盟
マニフェスト大賞実行委員会
- 共催 早稲田大学マニフェスト研究所
- 参加費 議員 5,000円、一般 2,000円
- 定員 50名程度 ※オンラインは定員なし

お申し込みはウェブサイトから。
QRを読み取るか下記のURLからアクセス
<http://www.local-manifesto.jp/gikaigiin/>



問い合わせ先
ローカル・マニフェスト推進連盟事務局
TEL 03-6214-1315 E-mail mani@maniken.jp

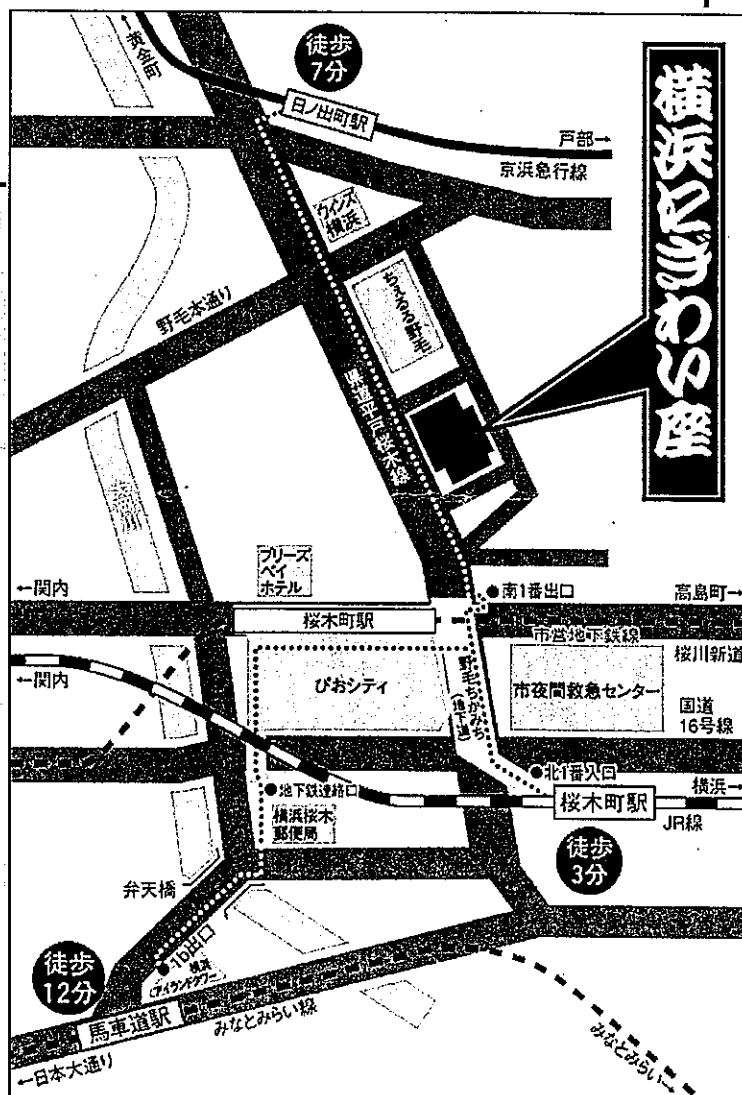

2022年1月18日(火)横浜にぎわい座開催 LM 研修会 「政策づくりと議会図書室」(会場&オンライン)

| 開催概要 |

主催	ローカル・マニフェスト推進連盟 マニフェスト大賞実行委員会
共催	早稲田大学マニフェスト研究所
日時	2022年1月18日(火)13時から14時45分 ※研修会終了後、横浜市会図書室視察
会場	横浜にぎわい座 小ホール (〒231-0064 横浜市中区野毛町3丁目110番1号)

| プログラム |

12時30分	開場(Zoom開場は12時50分ごろ)
13時00分	開会
13時05分	基調提起「政策づくりと議会図書室」 北川 正恭(早稲田大学マニフェスト研究所顧問)
13時25分	問題提起「なぜ議会図書室の改革が必要なのか」 佐藤 達生(公益財団法人図書館振興財団事務局長)
13時45分	講演「政策づくりと図書館」 廣木 響平(図書館総合研究所代表取締役社長)
14時05分	質疑&ディスカッション
14時45分	研修会終了

※研修会終了後、横浜市役所へ移動して「横浜市会図書室」の視察を行います)

15時00分	挨拶と説明 横浜市会図書室見学(オンライン配信を予定)
16時00分	視察終了予定

裏面に周辺地図があります

政務活動記録簿

(研修・会議費)

整理番号	2-6	会派名(議員名)	中尾 孝夫		
年月日	平成24年3月25日(金) ~ 年 月 日()				
開催場所 (都市・施設名等)	大塚駅西口西側中島1-18-22新大阪北ビル別館				
研修・会議名	財政管向の基所研修会				
参加議員名	*複数参加の場合記入				
目的・ 内容・ 結果等 (別紙可)	代表・一般管向の審考に於けるため 議員が知っておくべき財政の諸 一層知られる管向の「下」 地方議会研究会 主任研究員 程周俊和				
上記活動 に要した 経費	会場費	円	内訳		
	講師費	円	内訳		
	交通費(別紙可)				
	経路	利用交通機関	積算	金額	領収書番号
	山形第一ICJR西宮駅	バス	370×往復	740円	-
	JR西宮駅~新大阪	JR	590×往復	1,180円	-
				円	
	交通費計			1,920円	
	宿泊費	円	内訳		
	食糧費	円	内訳		
資料費	円	内訳			
講習・記録費	円	内訳			
負担金	30,000円	円	内訳	後講新	2-6
		円	内訳		
活動経費合計			31,920円		
支出報告	以上のとおり活動し経費を支出しました。			議員名 中尾 孝夫	
備考					

* スペースが足りない場合は、別途資料を添付してください。
 * やむを得ず領収書を添付できないときは、支出報告欄に記載のうえ押印してください。
 * 整理番号欄は、必要に応じて適宜使用してください。

(様式7)

領 収 書 等 貼 付 用 紙

整理番号	2-6		
項 目 ※該当する項目 一つに☑する	<input type="checkbox"/> 1:調査研究費	<input checked="" type="checkbox"/> 2:研修・会議費	<input type="checkbox"/> 3:広報・広聴費
	<input type="checkbox"/> 4:資料購入費	<input type="checkbox"/> 5:交通・通信費	<input type="checkbox"/> 6:人件費
	<input type="checkbox"/> 7:事務費	<input type="checkbox"/> 8:事務所費	
備 考 (按分率等)			

支出年月日 2022年3月25日 ~ 年 月 日

2-6

領 収 証

2022年3月25日

中尾孝太 様

★ ￥30,000-
但 3/25 研究会 経費として

上記正に領収いたしました

地方議員研究会

〒530-0001
大阪府大阪市北区
大阪駅前第2ビル
TEL 050-686

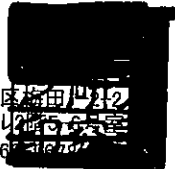

※ 重ねないで4隅をのりづけし、必要記載事項を消さないように注意してください。
 ※ 原則として、枠からはみ出さない範囲で、同じ経費項目の領収書は可能な限り複数枚をまとめて貼って下さい。
 ただし活動記録簿を伴う支出は、活動記録簿ごとにまとめて下さい。
 ※ 領収書の横に領収書番号を記入してください。 ※ 整理番号欄は、必要に応じて適宜使用してください。

お名前 (フリガナ) 林 孝夫 貴議会名 西宮市議会 (7期目)
 電話番号 (078) 904-0094 FAX番号 () -
 領収証宛名 ご本人様名 ・ その他 ()
 会場の参加を希望せず、郵送サービスでのお申込みの方はチェックしてください 当日不参加(資料、USB音声データ、領収証 郵送希望)
音声データの無断転載等はしないことに同意して申込みます
 ※定員がございますので、チェックされた方は来場されてもご入場をお断りさせていただきます。必ず欠席される方のみチェックしてください。
 ※より詳しいご案内をご希望の方は、お気軽にお問い合わせください。

下記参加される講座にチェックボックスへ チェックください。(1講座15,000円)

10年目までの議員向け財政質問の勘所 in大阪
 講師 程岡 俊和氏 (地方議員研究会主任研究員・元寝屋川市財政部長)
 3月25日(金) 10:00~12:30 一目置かれる質問のツボ① 14:00~16:30 一目置かれる質問のツボ②

地域福祉政策・地域包括ケアシステム特別研修 in博多
 講師 瀬戸 恒彦氏 (公益社団法人かながわ福祉サービス振興会理事長)
 3月25日(金) 14:00~16:30 地域福祉政策の立案に向けて 基礎編
 3月26日(土) 10:00~12:30 地域福祉政策の立案に向けて 実践編

10年目までの議員向け財政質問の勘所 in京都
 講師 程岡 俊和氏 (地方議員研究会主任研究員・元寝屋川市財政部長)
 3月28日(月) 10:00~12:30 一目置かれる質問のツボ① 14:00~16:30 一目置かれる質問のツボ②

寝屋川市と吉野町の挑戦 ~全国の地方自治体への熱いメッセージ~ in博多
 講師 宮本 正一氏 (元寝屋川市議会議員、日本公共経営研究所代表、吉野町役場政策アドバイザー)
 3月28日(月) 10:00~12:30 理想の地方議会のために 14:00~16:30 空き家対策に正解はあるか?
 3月29日(火) 10:00~12:30 人口減少に特效薬はあるか? 14:00~16:30 役所の職員との付き合い方

質問力アップ特別講座 in博多
 講師 村山 祥栄氏 (大正大学地域構想研究所客員教授、前京都市会議員)
 3月30日(水) 10:00~12:30 質問づくりの基礎 14:00~16:30 質問の実例研修①
 3月31日(木) 10:00~12:30 質問の実例研修② 14:00~16:30 質問後の広報のあり方と1人会派、少数会派での戦い方

公共施設特別研修 in東京
 講師 南 学氏 (東洋大学経済学研究科公民連携専攻客員教授)
 3月28日(月) 10:00~12:30 基礎からわかる公共施設マネジメント 14:00~16:30 公会計改革と公共施設との緊密な関係
 3月29日(火) 10:00~12:30 公共施設をみれば、財政問題がわかる 14:00~16:30 公共施設も活用すれば稼ぐ施設に

財政基礎研修Level 3 財政比較編 in東京
 講師 森 裕之氏 (立命館大学政策科学部 教授、博士)
 3月30日(水) 10:00~12:30 財政の基礎と資料の見方 ~京都市の事例から学ぶ 14:00~16:30 財政状況資料集Part 1
 3月31日(木) 10:00~12:30 財政状況資料集Part 2 14:00~16:30 財政状況資料集を使ってできる 財政質疑のポイント

開催場所

in東京

リファレンス新有楽町ビル

〒100-0006
東京都千代田区有楽町12 1-12-1
新有楽町ビル 2F

- ▶JR東京駅より 徒歩10分
- ▶JR有楽町駅 中央西口/日比谷口より 徒歩1分



in長野

メルパルク長野

〒380-8584
長野県長野市鶴賀高畑752-8

- ▶JR長野駅より 徒歩5分

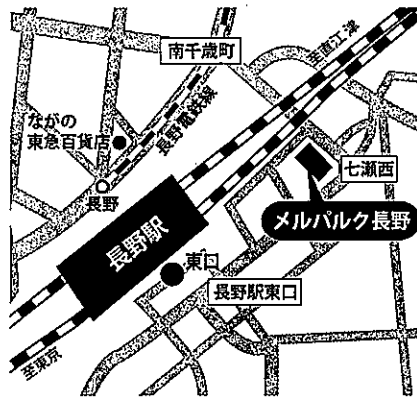

in大阪

新大阪丸ビル別館

〒533-0033
大阪市東淀川区東中島1-18-22
丸ビル別館

- ▶JR新大阪駅 東口より 徒歩2分

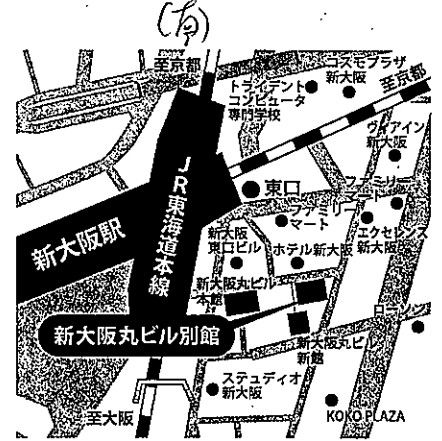

in博多

リファレンス駅東ビル

〒812-0013
福岡市博多区博多駅東1丁目16-14

- ▶博多駅 筑紫口より 徒歩4分

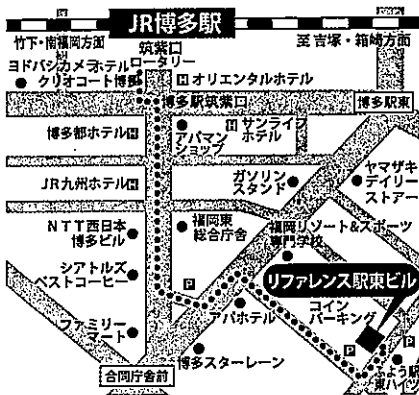

in鹿児島

サンプルザ天文館

〒892-0842 鹿児島市
東千石町2-30 NCサンプルザ

- ▶中央駅から「鹿児島駅前」方面市電にて
約8分の「天文館」電停より 徒歩3分



in京都

メルパルク京都

〒600-8216京都市下京区
東洞院通七条下ル東塩小路町676番13

- ▶京都駅 烏丸中央口より 徒歩約1分

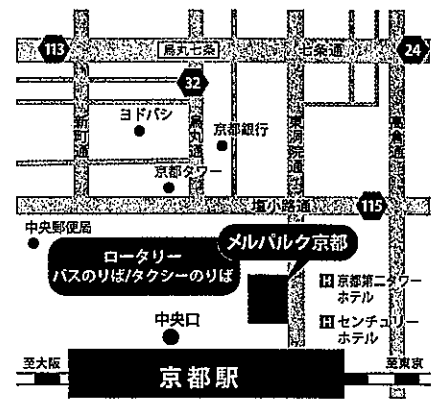

受講料

1講座 15,000円(税込)

お申込み後、事務局から折り返し「受講確認書」を
一両日中にFAXまたはメールにて送付します。
「受講確認書」に従って、事前に口座へお振込みください。

お申込み

「FAX申込書」に必要事項を記入の上、
FAXでお申込みください。
メールでも受け付けています。

※キャンセルは、7日前までにご連絡ください。

お問合せ

※当社類似名称を名乗る企業にご注意ください。

地方議員研究会

〒530-0001 大阪府大阪市北区梅田1-2-2
大阪駅前第2ビル2階5-6号室

TEL. 050-6868-9678

FAX. 050-6868-9679

メール. mail@chihogiken.or.jp

議員が知っておくべき財政の話

一 目置かれる質問のツボ



- 議員として最低限押さえておく知識
- 財政のルールと、役所の関わり
- 過去のセミナーで多かった問い合わせ
- 議員は役所からどう見られているか

議員が知っておくべき財政の話

一 目置かれる質問のツボ②



- ・ タイミングが合う質問ポイント
- ・ 財政部長が一目置く議員の特徴
- ・ 実際の質問例でアドバイス
- ・ 財政なんでも相談会

項目別集計表

(令和 3 年度)

10/1

項目番号	項目名	支出額 (充当額)	備考	整理番号 又は 領収書番号
3	広報・広報費			
	内 容			
	平政報告「不」-VOL.85	円		
3.4.16	郵送料	52,428 円		3-12
4.30	配本 貸金	100,000 円		3-3
		円		
	平政報告「不」-VOL.86	円		
3.4.23	ラハリスト (7-7001)	3,250 円		3-4
5.7	ラハリスト	2,596 円		3-5
6.23	コピー用紙	5,341 円		3-6
4	封筒等	2,079 円		3-7
7.13	印刷、紙折等	9,520 円		3-8
7.14	封筒	610 円		3-9
7.21	郵送料	65,339 円		3-10~12
7.13	印刷 貸金	10,000 円		3-13
7.30	配本 貸金	50,000 円		3-14
		円		
	平政報告「不」-VOL.87	円		
3.9.27	コピー用紙、封筒	7,131 円		3-15
9.30	印刷、紙折等	10,620 円		3-16
10.3	封筒	590 円		3-17
10.12	郵送料	62,897 円		3-18~20
		円		
		円		
合 計		(382,401) 円		

※ 領収書は項目別に整理し、この集計表を表紙としてください。

項目別集計表

(令和 3 年度)

No. 2

項目番号	項目名			
年月日	内 容	支 出 額 (充 当 額)	備 考	整理番号 又は 領収書番号
3	広報 広報費			
	本政報告「不惑3-特別号」	円		
3.10.21	工紙-用紙	1,641 円		3-22
10.26	印刷	1,071 円		3-23
10.26	郵送料	400 円		3-24
		円		
	本政報告「不惑3-vol.88」	円		
3.12.14	封筒等	2,720 円		3-25
11	工紙-用紙	22,035 円		3-26
12.23	封筒等	1,930 円		3-27
12.24	印刷、紙折	37,050 円		3-28
12.26	ハバロ紙	2,596 円		3-29
12.27	紙折	1,000 円		3-30
11	郵送料	400 円		3-31
4.1.12	郵送料	51,665 円		3-32,33
		円		
		円		
	本政報告「不惑3-vol.89」	円		
4.1.21	ハバロ紙	2,596 円		3-35
3.27	1	2,596 円		3-36
11	封筒	1,309 円		3-37
11	工紙-用紙	21,024 円		3-38
3.28	DPE	800 円		3-39
合 計		533,234 円		

※ 領収書は項目別に整理し、この集計表を表紙としてください。

(様式8)

政務活動費市政報告チェックリスト

市政報告に関する経費に政務活動費を充当する場合は、発行した号毎にこのチェックリストを作成して提出して下さい。チェックリストは、収支報告書及び領収書等の証拠書類とともに公開されます。

会派名 市民会派

市政報告	3月号 号 101 85	発行日 又は納品日	3年3月24日
発行部数	16300部	充当率	100% を充当 ※3分の1、100%などの割合を記入

★ 政務活動費を充当する場合、以下にチェックが必要です。

「政務活動費運用に関する手引き」p12を参照

領収書、納品書、請求書（3点とも業者発行のものに限る）を添付しています。

白紙にて印刷した領収書を添付

★ 全額充当する場合は、原則として以下のすべてにチェックが必要です。

全額充当の場合、政務活動目的以外の記載の混在はできません。

「政務活動費運用に関する手引き」p11～p12を参照

① 市政報告の発行は、選挙前事前運動と混同されないよう、発行時期及び発行部数等が大きく偏らないように配慮しなければなりません。

任期中はじめての発行が選挙前ではありません

市政報告を議員の選挙前だけに集中させていません

選挙前だけそれまでの発行部数を大幅に増刷していません

※選挙前とは選挙6ヶ月前をいう。

② 市政報告の発行は会派等の宣伝行為と混同されないよう、内容及び写真等の使用には十分配慮しなければなりません。

市政と無関係な事項、宣伝を含む事項を掲載していません

発行者特定の目的を超えた不必要な写真等を掲載していません

会派名やスローガンなどを不自然に大きく掲載していません

次ページに続く

- ③ 原則として市政報告には議員活動紹介を載せることはできませんが、記事内容の説明上必要な場合や市政調査に関する場合など、宣伝行為とならないものは例外とされています。
- 政治活動・後援会活動を含む行為・行動の紹介はありません（例外を除く）
 - 単に各行事などへの出席を紹介するものではありません（例外を除く）
 - 過去における議員の実績紹介あるいはそう解釈される恐れがある表現の羅列はありません（例外を除く）
- ④ 市政報告には発行者を特定させるために必要な情報を超えて議員の紹介について掲載することはできません。
- プロフィール等を長大に載せることはしていません
- ⑤ 市政報告に掲載する意見は市政に関連するものに限るとされています。
- 市政に関係しない自己の主張、見解、政治的信条等を載せること、また同様なほかの意見を引用することはしていません

チェック項目や充当の考え方についての補足説明

印刷は2年度

郵送等は3年度(郵送109, 他は和文印刷)

(様式7)

領収書等貼付用紙

整理番号	3-123						
項目	<input type="checkbox"/> 1:調査研究費	<input type="checkbox"/> 2:研修・会議費	<input checked="" type="checkbox"/> 3:広報・広聴費	<input type="checkbox"/> 4:資料購入費			
※該当する項目一つに☑する	<input type="checkbox"/> 5:交通・通信費	<input type="checkbox"/> 6:人件費	<input type="checkbox"/> 7:事務費	<input type="checkbox"/> 8:事務所費			
備考 (按分率等)							

支出年月日 R3年4月16日 ~ J3年4月30日

領収書

中尾様

[別納引受]
区内特別基(定) 13.5g
@73 314通 ¥22,922

小計 ¥22,922

第一種定形 13.5g
@84 61通 ¥5,124

小計 ¥5,124

郵便物引受合計通数 375通
課税計(10%) ¥28,046
(内消費税等 ¥2,549)
非課税計 ¥0

合計 ¥28,046

お預り金額 ¥30,506

おつり ¥2,460



〒100-8792 日本郵便株式会社
東京都千代田区大手町2-3-1
取扱日時:2021年4月16日 14:46
担当: [Redacted] 端N93箱01
発行No. 210416A5598
連絡先:西宮東郵便局
TEL:0570-071-698

領収書

中尾様

[別納引受]
区内特別基(定) 13.5g
@73 334通 ¥24,382

小計 ¥24,382

郵便物引受合計通数 334通
課税計(10%) ¥24,382
(内消費税等 ¥2,216)
非課税計 ¥0

合計 ¥24,382

お預り金額 ¥30,000

おつり ¥5,618



〒100-8792 日本郵便株式会社
東京都千代田区大手町2-3-1
取扱日時:2021年4月16日 13:34
担当: [Redacted] 端N80箱51
発行No. 210416A0019
連絡先:西宮郵便局
TEL:0570-943-395

3-3

領収証

中尾様 R3年4月30日

★ 100,000

但 既取資金 増額の二桁V
上記正に領収いたしました 約7000部

内訳

税率	金額(税抜・税込)
%	消費税額等
税率	金額(税抜・税込)
%	消費税額等

※ 重ね
※ 原則
ただ
※ 領収

貼って下さい。

ください。

ふおる FOLLOW

令和3年春号

Vol. 85

中尾たかおと読者の方々とが
お互いに助けあってよりよい
地域を創造したいとの願いを
込めてふおると名付けました

西宮市議会議員 中尾たかお

ごみ袋、来年4月より市指定に限定

一般家庭から排出されるごみ収集については、燃やすごみ、燃やさないごみ、資源A・B、その他プラ、ペットボトルが定日分別収集されています。このうち燃やすごみは週2回袋収集されていますが、廃棄物の減量及び適正な分別の推進等を図るため令和4年4月1日より排出時に使用のごみ袋は市長が指定する袋に限定されます。半透明の西宮市指定袋はスーパーマーケット、コンビニ、ホームセンター、小売店等で実費（大中小などのサイズあり）で購入することになります。令和3年度に住民向け説明会の実施や「ハローごみ」の全戸配布等が行われます。なお、この生活系ごみ（その他プラを含む）と同様に事業者から排出される事業系ごみについても指定袋制度が導入されます。

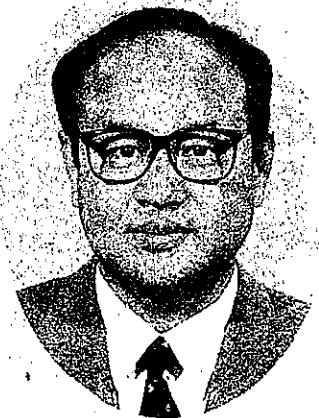

名塩地区でコミュニティバスを試験運行

山荘（光陽台）、ガーデン、平成台、赤坂、緑ヶ丘、美山、生野高原（神戸市）といった名塩の各地区とバスターミナルを結ぶコミュニティバスの試験運行がこの10月頃に実施される見通しになっています。名塩地区の自治会協議会が計画しているもので、運行事業者（タクシー会社）の選定やJR西宮名塩駅乗入調整などの課題があります。高齢者の通院や買物などの利用を想定し、平日のみの運行で、運賃は未定です。市は名塩地区の外に甲陽園・苦楽園の各地区でもコミバスの試験運行を実施する予定で、令和3年度に合計1,000万円助成の予算を計上しています。

◆養護学校の名称を「支援学校」に変更 老朽化により校舎を建替中の西宮養護学校（甲子園春風町）は夏休み中に竣工予定ですが、校舎改築を機に9月1日に名称を「西宮市立西宮支援学校」に改めます。

◆船坂・名塩の両保育園が建替え 船坂保育園が現在地で建て替えられ、令和3年度に着工しますが、定員が5人増加し45人になります。また名塩保育園（名塩1丁目20番）は市立名塩幼稚園跡地（同41番）へ移転建て替えされる予定で、現在用地交渉中。

なお、山口地域の名来、中野、上山口東、北六甲台の各地区でも検討委員会を立ち上げてコミバス運行に向けた協議が始まっています。

中尾たかお市議、3月定例会市議会一般質問から

3月4日に開催された第11回定例会において、中尾たかお市議会議員は市当局へ一般質問しました。質問項目は、①丹波少年自然の家、②COVID-19、③国勢調査、④ふるさと納税、⑤保護司、⑥重要事項の説明、⑦住居表示の実施、⑧人間ドック、についての8点です。以下その要旨をご紹介します。

丹波少年自然の家、市参画のあり方を検討

中尾たかお▶設置・管理する事務組合の10構成団体の一つの尼崎市が令和4年度末に脱退することを表明したが、本市も独自施設（山東自然の家）を保有するなど共通しており、本市の脱退や組合のあり方を聞く。

市当局■本市の負担金が増加することは受け入れられない。組合設立の経緯や広域連携の推進という観点とともに、これらの協議の成果を踏まえたうえで、今後の参画のあり方について、あらゆる選択肢を視野に入れながら検討する。

国勢調査回答 郵送37%、ネット46%

中尾たかお▶昨年10月1日実施の国勢調査の方法別回答率と結果の公表時期を聞く。また市各種施策の立案等に住民基本台帳法に基づく登録人口とどう使い分けるのか。

市当局■郵送回答37%、インターネット回答46%で、調査員回収率等は集計中だ。速報値はこの8月頃、確定値は来年6月頃の公表を見込んでいる。国勢調査は各種行政施策その他の基礎資料を得るために実施しており、総合計画や部門別計画などで用いている。登録人口は住民に関する事務処理の基礎とするもので、保育需要率や児童生徒の推計等に用いている。

歪んだふるさと納税制度の早期廃止を

中尾たかお▶本市への寄付額0.6億円、市民税控除額16.8億円で経費を控除すると差引16.



5億円の減収になっている。片山早大教授は「住民税は本来自分の住む地域に納められるべきもので税収の横流しだ。必要なお金はよその自治体から取り込むのではなく、自分たちで捻出するもの。こんな歪んだ制度は一刻も早くやめるべきだ」と反対論を語っているが、私も同意見で早期廃止を国に強く訴えるべきだ。

市当局■地方税の応益原則の点では疑義が残る制度だが、地場産の返礼品をアピールすることにより地元の産業振興に繋がっている面等もあり、廃止要望は現在のところ困難だ。課題について中核市市長会等の場で提起するなど何らかの働きかけを行いたい。

水道基本料金減免分の半額を一般会計繰入

中尾たかお▶23.9万戸を対象に総額10.9億円を減免している。水道事業は独立採算制のため一般会計が負担すべきと指摘したが、どうしたか。

市当局■県営水道受水費1.3億円の料金免除により影響額は8.6億円（消費税抜き）となり、折半した4.3億円を一般会計から繰り入れる。

船坂地区の住居表示、令和4年度実施

中尾たかお▶市内で唯一住居表示が未実施の山口町船坂地区について、実施のタイムスケジュール等を聞く。

市当局■実施予定区域は市街化区域のうち比較的住居が集まっている県道大沢西宮線から東側の約1.9%で、地元自治会と新たに設定する町名について意見を伺っているところだ。今後、住居表示の実施計画を策定し、令和4年度中に船坂地区の住居表示を実施したいと考えている。

犯罪者の再犯率 兵庫県51%

中尾たかお▶犯罪者等の保護観察などの事務に従事している西宮の保護司は95人だが、担当する更生保護対象者数とその再犯率を聞く。また保護司会事務局を市職員が行っているが、当会は市関連組織でないので市事務から切り離すべきだ。

市当局■対象者数は保護観察事件94件、生活環境調整事件67件の合計161件ある。再犯率は全国48.8%、兵庫県51.3%となっている。市は保護司法の協力規定に基づき事務局として支えてきたが、今後整理を進めたい。

中央病院人間ドック、予約困難の解消を

中尾たかお▶市立中央病院の人間ドックの受診予約が大変困難で、どう解消するのか。

市当局■保険診療と並行して実施しており、特に胃カメラ、心電図、放射線関係の検査での待機で増枠が厳しい。今後、コロナ感染状況の推移を見ながら、できるだけ多くの方に受診していただけるよう改めて検討したい。

市営住宅住替え、重要事項説明書で確認

中尾たかお▶市営住宅の住替えを行った市民が、市が重要事項の説明を受けていなかったことから、住替え前の市営住宅への転居を余儀なくされたとして、市が引っ越し費用等の損害賠償を行っている。重要事項の説明の考え方を聞く。

市当局■住宅種別の違う改良住宅から普通市営住宅への住替えという稀なケースであり、家賃体系等の違いやその後の生活に影響がある重要な項目について、市の説明が欠けていた。これを契機としてこのような場合は市が重要な項目の説明を行ったことを証するため、書面による確認を行うなど再発防止に努める。

◆青葉台緑地等急傾斜地対策工事がけ崩れ災害への対策が必要な青葉台緑地（青葉台2丁目14、18番街区）の急傾斜地対策工事を令和3～5年度に施工します。また名塩東久保9番街区南側でも3～4年度に施工。

◆西宝橋架設工事 国道176号拡幅及び武庫川改修事業に伴う西宝橋の架替え工事が令和3～4年度に施工され、5年度に仮橋が撤去されます。

◆都市計画道路・丸山線の整備 未整備区間（山口町上山口）の早期整備を図るとともに、道路整備と併せた周辺まちづくりに取り組むため、令和3年度に実態調査や地元協議等を行う180万円の当初予算が計上されています。

◆消防団車両の更新 15年の耐用年数が経過した消防団の消防車を買替えます。令和3年度名塩分団木之元班、4年度船坂分団、5年度名来・中野・名塩（東久保班）分団の予定。

◆警察との児童虐待情報を共有 子供達の安全を確保するため市が管理している情報を県警本部に提供しています。

◆あすなろ学級を瓦木・塩瀬・山口の各地区で開設 教育支援センター・あすなろ学級（不登校児童生徒支援施設）はこども未来センターと鳴尾北で開設し、各22名が社会的自立を目指して学習活動等を行っていますが、令和3年度は瓦木幼稚園休園施設を活用して「あすなろ学級かわらぎ」を4月に開設します。また現在、試行的に実施している北部地域においても、塩瀬公民館（4月から週2日）と山口中学校（9月から週4日）で新たにセンターを開設します。

◆高齢者バス運賃助成事業を新設 令和3年度よりバス会社（阪急、阪神など）のバス運賃の半額助成が新設されます。70歳以上の高齢者を対象とし、助成額は年間5,000円ですが、本年6月頃に市から対象者全員に案内文書と登録申請書を郵送し、申請受付後に割引購入証が交付されます。

◆さくらやまなみバス車両の更新 平成21年4月より本格運行を開始しましたが、耐用年数に達している全8台のうち2台を令和3年度に買い替え、残り6台も4～6年度に順次更新します。

◆通天橋（香花園）の架替え 蛇谷川に架橋されている木造の通天橋（山口町香花園～新有馬）が老朽化しているため架け替えられます。令和3年度に設計、着工の予定。

◆“無料でマイボトルに給水できます” 山口児童センターや塩瀬支所など市内11箇所で給水機が6月に運用開始。

◆中尾市議、幹事長就任 会派（市民クラブ改革）の幹事長に3月4日就任。

◆保育所の開園 令和3年4月予定（合計11園、定員389名）→生瀬ぼぼこども園（生瀬町2丁目）、松籟荘つばさ保育園（松籟荘）、西宮さんしょ保育園（産所町）、保育所かたつむりランド夙川園（樋之池町）、みらいいろどり保育園（老松町）、みらいしゅくがわ保育園（木津山町）、Baby-bee苦楽園（石劔町）、げんき保育園門戸厄神園（林田町）、MAMA&KIDS大森園（大森町）、にじの森保育園苦楽園口（石劔町）、みらいようせいのお家（上之町） 4年4月予定（8園、641名、名称は法人名）→和の会（高塚町）、松稲会（中島町）、長陽会（今津水波町）、あゆみ会（樋之池町、浜甲子園2丁目）、愛心会（荒戎町）、遊星会（屋敷町、南昭和町）

中尾たかおの 手帳（抜粋）



10月7、20日、11月4、18日 総務常任委員会
 10月23日 県行政書士会倫理会則研修
 10月26日 議会質問力講座
 11月5日 第2庁舎免震層見学会
 11月6日 自然の家（丹波・山東）視察
 11月10日 市長・教育長等懇談
 11月22日 自然の家（宝塚）視察
 11月27日～12月16日 12月定例市議会
 12月23日、1月21日、2月15日、3月29日 総務常任委員会
 1月17日 阪神淡路大震災追悼献花
 2月9日 市長懇談、丹波少年自然の家事務組合議会定例会傍聴
 2月19日～3月23日 3月定例市議会

陳情、要望などのご相談は、

中尾たかお事務所

☎078-904-0094まで

編集・発行

中尾たかお事務所

〒651-1412

西宮市山口町下山口4丁目4-10

TEL 078-904-0094

FAX 078-904-0094

領収書等貼付用紙

整理番号	3-426						
項目 ※該当する項目 一つに☑する	<input type="checkbox"/> 1:調査研究費	<input type="checkbox"/> 2:研修・会議費	<input checked="" type="checkbox"/> 3:広報・広聴費	<input type="checkbox"/> 4:資料購入費	<input type="checkbox"/> 5:交通・通信費	<input type="checkbox"/> 6:人件費	<input type="checkbox"/> 7:事務費
備考 (按分率等)	<input type="checkbox"/> 8:事務所費						

支出年月日 23年4月23日 ~ 3年6月23日 (3-6)

領収証
○コーナン

藤原店 2号館 ☎ 078-984-3757

お買い上げ商品の返品・交換は、必ずこの領収証をご持参のうえ2週間以内をお願いいたします。(一部商品につきましては、除外させていただきます。) 2021年04月23日(金) No.0001

責No0000050

4901480049380JAN	
001425内ココヨ	ラベルシート
2コX単1298	¥2,596
4522831988297JAN	
001430内LFX	テープのり替
2コX単327	¥654
合計	¥3,250

領収証
○コーナン

藤原店 2号館 ☎ 078-984-3757

お買い上げ商品の返品・交換は、必ずこの領収証をご持参のうえ2週間以内をお願いいたします。(一部商品につきましては、除外させていただきます。) 2021年05月07日(金) No.0001

責No0000054

4901480049380JAN	
001425内ココヨ	ラベルシート
2コX単1298	¥2,596
合計	¥2,596

※重ねないで4隅をのりづけし、必要記載事項を原則として、枠からはみ出さない範囲で、同じただし活動記録簿を伴う支出は、活動記録簿と領収書の横に領収番号を記入してください。

領収証
○コーナン

北神戸店 ☎ 078-950-2977
北神戸店 078-950-2977

お買い上げありがとうございます。返品期間の受付はお買い上げ後2週間以内をお願い致します。詳しくは係りまでお尋ね下さい。※レシート無しの返品は受付できません

領収証

中尾 様

¥5,341-

(消費税等 0円を含みます) 発行日: 2021/06/23

担当者

0005-3475-9729
ロイヤルホームセンター株式会社
〒550-0011
大阪市西区阿波座1-5-16
大和ビル5階
北神戸店
078-950-2977
印刷面を内側に折り保管願います
[*]印は軽減税率(8%)対象商品です

* 領収証正明細 *
2021年06月23日(水)17:32 印0005

責No0038122

***** 前受金入金 *****	
前受金	¥5,341
合計	¥5,341

ロイヤル
ホームセンター

北神戸店 ☎ 078-950-2977
北神戸店 078-950-2977

お買い上げありがとうございます。返品期間の受付はお買い上げ後2週間以内をお願い致します。詳しくは係りまでお尋ね下さい。※レシート無しの返品は受付できません

領収証
(支払明細)

中尾 様

¥0-

(消費税等 0円を含みます) 発行日: 2021/06/30

担当者

0005-3717-1484
ロイヤルホームセンター株式会社
〒550-0011
大阪市西区阿波座1-5-16
大和ビル5階
北神戸店
078-950-2977
印刷面を内側に折り保管願います
[*]印は軽減税率(8%)対象商品です

* 領収証正明細 *
2021年06月30日(水)15:15 印0005

責No00098360

***** 注文商品 *****	
4902011346657JAN	注文明細No001
007161	R*コピー用紙A3サイ
8コX単639	¥5,112
小計値引対象	¥5,112
値引1	-256
小計	¥4,856
(外10%タイヨウ)	¥4,856
外10%	¥485
(税合計)	¥485
合計	¥5,341

(様式7)

領 収 書 等 貼 付 用 紙

整理番号	3-1129		
項 目 ※該当する項目 一つに☑する	<input type="checkbox"/> 1:調査研究費	<input type="checkbox"/> 2:研修・会議費	<input checked="" type="checkbox"/> 3:広報・広聴費
	<input type="checkbox"/> 5:交通・通信費	<input type="checkbox"/> 6:人件費	<input type="checkbox"/> 7:事務費
備考 (按分率等)	<input type="checkbox"/> 4:資料購入費		
	<input type="checkbox"/> 8:事務所費		

支出年月日 3年 6月23日 ~ 3年 7月14日

ロイヤル ホームセンター



北神戸店 ☎ 078-950-2977
北神戸店 078-950-2977

お買い上げありがとうございます
返品期間の受付はお買い上げ後
2週間以内でお願い致します。
詳しくは係りまでお尋ね下さい。
※送料無しの返品は受付できません

領 収 証

中尾 様

¥2,079-

(消費税等 189円を含みます)
発行日: 2021/06/23

担当者

0005-3476-9731

ロイヤルホームセンター株式会社
〒550-0011
大阪市西区阿波座1-5-16
大和ビル5階
北神戸店
078-950-2977
印刷面を内側に折り保管願います
[*]印は軽減税率(8%)対象商品です



* 令頁以又証正日月糸田 *
2021年06月23日(水)17:37 ①0005

責No00381223

007152	ハーコーハント #4	¥129
007141	セクスイゼロテープ10	¥479
007142	縹ひもうるし先20本ツ	¥129
007132	長3クラフト(封筒)70g	¥1,253
	70x単179	¥1,990
	個別販促割引対象	5%OFF_6月
	5%	-100
	小計	¥1,890
	(外10%タイヨウ)	¥1,890
	外10%	¥189
	(税合計)	¥189
	合計	¥2,079

西宮市情報センター

西宮市産業文化総務課出納員

2021年 7月13日(火)No1

印刷 1色刷り	
80個 X 単110	¥8,800
印刷 製版	
2個 X 単110	¥220
紙折機	¥250
断裁機	¥250
小計	¥9,520
見 言十	¥9,520
(うち消費税等)	¥705

点数 84
1黄 112↑ 13時56分

領 収 証 Oコーナン

藤原台店 2号館 ☎ 078-984-3757

お買い上げ商品の返品・交換は、
必ずこの領収証をご持参のうえ
2週間以内をお願いいたします。
(一部商品につきましては、除外
させていただきます。)
2021年07月14日(水) No.0001

責No00000241

4902850035736JAN	
001410内マルアイ 事務用封筒	
20x単305	¥610
合計	¥610

減事項を消さないように注意してください。
で、同じ経費項目の領収書は可能な限り複数枚をまとめて貼って下さい。
記録簿ごとにまとめて下さい。 ※ 整理番号欄は、必要に応じて適宜使用して下さい。

(様式7)

領収書等貼付用紙

整理番号	3-10~12		
項目	<input type="checkbox"/> 1:調査研究費	<input type="checkbox"/> 2:研修・会議費	<input checked="" type="checkbox"/> 3:広報・広聴費
※該当する項目 一つに☑する	<input type="checkbox"/> 4:資料購入費	<input type="checkbox"/> 5:交通・通信費	<input type="checkbox"/> 6:人件費
	<input type="checkbox"/> 7:事務費	<input type="checkbox"/> 8:事務所費	
備考 (按分率等)			
支出年月日	R3年7月27日 ~ 年 月 日		

領収書

3-10
中院 様

[別納引受] 区内特別基(定) @73	309通	¥22,557
小計		¥22,557
郵便物引受合計通数	309通	
課税計(10%)		¥22,557
(内消費税等)		¥2,050
非課税計		¥0
△計 合計		¥22,557
お預り金額		¥22,557

〒100-8792 日本郵便株式会社
東京都千代田区大手町2-3-1
取扱日時:2021年7月27日 15:36
担当: [REDACTED]
発行No. 210727A5556 端N92箱02
連絡先: 西宮東郵便局
TEL:0570-071-698

領収書

3-11
中院 様

[別納引受] 区内特別基(定) @73	245通	¥17,885
小計		¥17,885
第一種定形 @84	4通	¥336
小計		¥336
郵便物引受合計通数	249通	
課税計(10%)		¥18,221
(内消費税等)		¥1,656
非課税計		¥0
△計 合計		¥18,221
お預り金額		¥20,300
おつり		¥2,079

〒100-8792 日本郵便株式会社
東京都千代田区大手町2-3-1
取扱日時:2021年7月27日 14:57
担当: [REDACTED]
発行No. 210727A7809 端N62箱02
連絡先: 宝塚郵便局
TEL:0570-071-386

領収書

3-12
中院 様

[別納引受] 区内特別基(定) @73	333通	¥24,309
小計		¥24,309
第一種定形 @84	3通	¥252
小計		¥252
郵便物引受合計通数	336通	
課税計(10%)		¥24,561
(内消費税等)		¥2,232
非課税計		¥0
△計 合計		¥24,561
お預り金額		¥30,001
おつり		¥5,440

〒100-8792 日本郵便株式会社
東京都千代田区大手町2-3-1
取扱日時:2021年7月27日 16:00
担当: [REDACTED]
発行No. 210727A2173 端N82箱01
連絡先: 西宮郵便局
TEL:0570-943-395

※重ねないで4隅をのりづけし、必要記載事項を消さないように注意してください。
※原則として、枠からはみ出さない範囲で、同じ経費項目の領収書は可能な限り複数枚をまとめて貼って下さい。
ただし活動記録簿を伴う支出は、活動記録簿ごとにまとめて下さい。
※領収書の横に領収書番号を記入してください。 ※整理番号欄は、必要に応じて適宜使用してください。

(様式7)

領 収 書 等 貼 付 用 紙

整理番号	3-13~14
項 目 ※該当する項目 一つに☑する	<input type="checkbox"/> 1:調査研究費 <input type="checkbox"/> 2:研修・会議費 <input checked="" type="checkbox"/> 3:広報・広聴費 <input type="checkbox"/> 4:資料購入費 <input type="checkbox"/> 5:交通・通信費 <input type="checkbox"/> 6:人件費 <input type="checkbox"/> 7:事務費 <input type="checkbox"/> 8:事務所費
備 考 (按分率等)	

支出年月日 3年 9月 13日 ~ 3年 9月 30日

3-13

領 収 証

中尾 様 R3年 9月 13日

★ 410,000

但 賃金 (ET刷)
上記正に領収いたしました

内 訳	
税率	金額(税抜・税込)
%	消費税額等
税率	金額(税抜・税込)
%	消費税額等

[Redacted]

(印あり)

コクヨ ウケ-1048

3-14

領 収 証

中尾 様 R3年 9月 30日

★ 450,000

但 ふおふー夏号配布賃金
上記正に領収いたしました

ふおふー夏号配布賃金
約4500部

内 訳	
税率	金額(税抜・税込)
%	消費税額等
税率	金額(税抜・税込)
%	消費税額等

[Redacted]

コクヨ ウケ-1048

※ 重ねないで4隅をのりづけし、必要記載事項を消さないように注意してください。
 ※ 原則として、枠からはみ出さない範囲で、同じ経費項目の領収書は可能な限り複数枚をまとめて貼って下さい。
 ただし活動記録簿を伴う支出は、活動記録簿ごとにまとめて下さい。
 ※ 領収書の横に領収書番号を記入してください。 ※ 整理番号欄は、必要に応じて適宜使用してください。

(様式8)

政務活動費市政報告チェックリスト

市政報告に関する経費に政務活動費を充当する場合は、発行した号毎にこのチェックリストを作成して提出して下さい。チェックリストは、収支報告書及び領収書等の証拠書類とともに公開されます。

会派名 中尾 孝平

市政報告	3号夏号 Vol. 86	発行日 又は納品日	3年7月13日
発行部数	8,000部	充当率	100% を充当 ※3分の1、100%などの割合を記入

★ 政務活動費を充当する場合、以下にチェックが必要です。

「政務活動費運用に関する手引き」p12を参照

領収書、納品書、請求書（3点とも業者発行のものに限る）を添付しています。

白紙で印刷された領収書の添付

★ 全額充当する場合は、原則として以下のすべてにチェックが必要です。

全額充当の場合、政務活動目的以外の記載の混在はできません。

「政務活動費運用に関する手引き」p11～p12を参照

① 市政報告の発行は、選挙前事前運動と混同されないよう、発行時期及び発行部数等が大きく偏らないように配慮しなければなりません。

任期中はじめての発行が選挙前ではありません

市政報告を議員の選挙前だけに集中させていません

選挙前だけそれまでの発行部数を大幅に増刷していません

※選挙前とは選挙6ヶ月前をいう。

② 市政報告の発行は会派等の宣伝行為と混同されないよう、内容及び写真等の使用には十分配慮しなければなりません。

市政と無関係な事項、宣伝を含む事項を掲載していません

発行者特定の目的を超えた不必要な写真等を掲載していません

会派名やスローガンなどを不自然に大きく掲載していません

次ページに続く

- ③ 原則として市政報告には議員活動紹介を載せることはできませんが、記事内容の説明上必要な場合や市政調査に関する場合など、宣伝行為とならないものは例外とされています。
- 政治活動・後援会活動を含む行為・行動の紹介はありません（例外を除く）
 - 単に各行事などへの出席を紹介するものではありません（例外を除く）
 - 過去における議員の実績紹介あるいはそう解釈される恐れがある表現の羅列はありません（例外を除く）
- ④ 市政報告には発行者を特定させるために必要な情報を超えて議員の紹介について掲載することはできません。
- プロフィール等を長大に載せることはしていません
- ⑤ 市政報告に掲載する意見は市政に関連するものに限るとされています。
- 市政に関係しない自己の主張、見解、政治的信条等を載せること、また同様なほかの意見を引用することはしていません

チェック項目や充当の考え方についての補足説明

郵送 894部 4a 肥後和ステーション

中尾たかおと読者の方々がお互いに助けあってよりよい地域を創造したいとの願いを込めてふおる—と名付けました

西宮市議会議員 中尾たかお

船坂地区の住居表示実施、自治会要望で見送り

本市の住居表示は昭和40年度から順次実施され、残すところ山口町船坂地区のみが未実施となっています。市は平成28年2月に船坂地区への地元説明会・協議を行って以降、毎年行っていますが、地元自治会は29年9月に市へその実施を申し出ています。

それは平成29年7～8月に自治会全134軒を対象にアンケートを実施し、賛成64.2%、反対13.4%、どちらでも22.4%の結果となり、これを踏まえて船坂自治会（中田隆会長）は「当自治会として住居表示変更に同意」の結論を出し、9月2日付けで市土木局へ集計結果を提出しています。

これを受けて市当局は土地所在の確認や権利関係等の調査などを経て、令和2年度中に課題である公図の訂正範囲の特定を行い土地の境界の間取りに着手しましたが、「実施予定区域は市街化区域のうち県道大沢西宮線から東側の約19%とし、自治会に対して新たに設定する町名や今後のスケジュール等を説明しているところで、今後、住居表示の実施計画を策定し令和4年度中に住居表示を実施したい」とこの3月に表明しています。

船坂自治会、4年前要望を翻意・撤回

しかし、自治会は船坂地区全体の率直な意見を聞くべくこの4月末日期限でアンケートを実施し、賛成32.5%、反

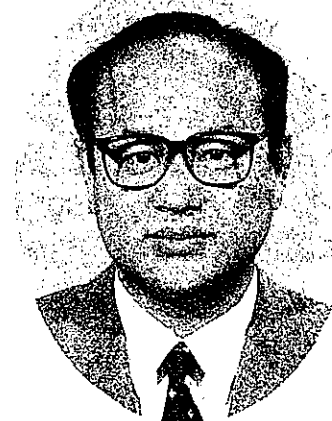

対67.5%の結果、船坂自治会（野口進会長）は「アンケート結果を尊重し、船坂地区の住居表示整備は見送りして頂きたい」との文書を5月13日付けで市長宛て提出しています。

自治会の要望で住居表示実施の業務がスタートしたのですが、自治会の約4年後の翻意により市は翻弄されたことになり、地元説明に当たった市幹部職員は「住居表示をやらなくても別に困っていないとの声があった」と述懐しています。

住居表示制度は法に基づき、輻輳している地番（土地の番号）ではなく、ハウスナンバー方式を用いて分かりやすく表示する仕組みで、地元だけでなく、万人が利用するものだけに、今般の自治会の翻意は大変残念であり、市内唯一の船坂地区未実施がこれからも長らく継続することになります。

J A山口・下山口両支店が移転、下山口5丁目に統合店舗「山口J Aセンター」新設

J A兵庫六甲山口支店（上山口1丁目5番）と同下山口支店（下山口1丁目9番）を移転、一つの拠点に統合し、下山口5丁目2番の後藤・熊田氏邸跡地（有馬川右岸、山口中央公園西側）に「(仮称)西宮山口J Aセンター」として、令和4年秋頃に新設オープンします。

新たな統合店舗の設置によって、総合的なサービスをワンストップで提供する

体制を目指しており、ワンフロア内に支店機能・資産管理センターを併設し、直売所・購買を支店の機能として集約的に管理することによって、拠点としての一体感を高める計画になっています。

敷地面積1,311㎡、建築面積500㎡以下の平屋建てで、開発許可・建築確認等の手続きを経て、令和4年4月頃に建築着手、同年秋頃に建物完成予定。

◆名塩コミバス試験運行、来春の見込み
名塩赤坂・美山・平成台等で予定されている試験運行はコロナの影響で運行事業者等との協議が滞っており、今秋の予定が来春にずれ込む見込み。

◆名塩道路東久保工区、用地買収進捗率76%
今後、赤坂峠西交差点から東側300mの区間で用地測量等の予定。

◆交通指導員会山口班解散
昭和38年から市長・警察署長より委嘱され、地域の行事等における交差点での歩行者の保護誘導など、地域密着型の組織として活動してきましたが、近年の指導員の高齢化や後継者不足により令和3年3月末をもって解散しています。長年に亘る献身的な活動に感謝します。

中尾たかお市議の議会役職

議会運営委員会委員
総務常任委員会委員
阪神水道企業団議会議員
市民クラブ改革幹事長

◆北六甲台2丁目・平尻公園にバスケットゴール新設
北六甲台南公園内の同設備を老朽化により廃止したため、地元自治会等の尽力で3月末に平尻公園内へ移設したもの。



中尾たかおの 手帳 (抜粋)



4月9日、22日 議会運営委員会
4月14日 総務常任委員会
4月28日 神戸市都市局面談
5月12日、19日 総務常任委員会
5月14日、28日 議会運営委員会
5月28日 議員互助会監査
6月11日 議会運営委員会
6月18日～7月8日 6月定例会市議会
6月28日 議員表彰伝達式

陳情、要望などのご相談は、

中尾たかお事務所

☎078-904-0094まで

編集・発行

中尾たかお事務所
〒651-1412
西宮市山口町下山口4丁目4-10
TEL 078-904-0094
FAX 078-904-0094

領 収 書 等 貼 付 用 紙

整理番号	3-15~17		
項 目 ※該当する項目 一つに○する	<input type="checkbox"/> 1:調査研究費	<input type="checkbox"/> 2:研修・会議費	<input checked="" type="checkbox"/> 3:広報・広聴費
	<input type="checkbox"/> 4:資料購入費	<input type="checkbox"/> 5:交通・通信費	<input type="checkbox"/> 6:人件費
	<input type="checkbox"/> 7:事務費	<input type="checkbox"/> 8:事務所費	
備 考 (按分率等)			

支出年月日 2021年9月27日 ~ 2021年10月3日

ロイヤル
ホームセンター



北神戸店 ☎ 078-950-2977
北神戸店 078-950-2977

お買い上げありがとうございます
返品期間の受付はお買い上げ後
2週間以内でお願い致します。
詳しくは係りまでお尋ね下さい。
※リト無しの返品は受付できません

領 収 証

中尾 様

¥7,131-

(消費税等 648円を含みます)
発行日: 2021/09/27

担当者

0001-2798-5420

ロイヤルホームセンター株式会社
〒550-0011
大阪市西区阿波座1-5-16
大和ビル5階
北神戸店
078-950-2977
印刷面を内側に折り保管願います
[※]印は軽減税率(8%)対象商品です



* 令頁以又言正日月糸田 *
2021年09月27日(月)18:36 ㊦0001

責No00436514
007161 コピー用紙 9コX単639 ¥5,751

※ 007132 長3クラフト封筒70g 6コX単179 ¥1,074
※ 個別販促割引対象 ¥6,825
※ 5%割引シニア会 5% -342
小計 ¥6,483
(外10%タイヨウ ¥6,483)
外10% ¥648
(税合計 ¥648)
合計 ¥7,131

3-16

西宮市情報センター
西宮市産業文化総務課出納員

2021年9月30日(木)No1

印刷 1色刷り	
90個 X 単110	¥9,900
印刷 製版	
2個 X 単110	¥220
紙折機	¥250
断裁機	¥250
小計	¥10,620
毛見 言十	¥10,620
(うち消費税等	¥786)

点数 94
1責 1533 14時18分

ロイヤル
ホームセンター



北神戸店 ☎ 078-950-2977
北神戸店 078-950-2977

お買い上げありがとうございます
返品期間の受付はお買い上げ後
2週間以内でお願い致します。
詳しくは係りまでお尋ね下さい。
※リト無しの返品は受付できません

領 収 証

中尾 様

¥590-

(消費税等 53円を含みます)
発行日: 2021/10/03

担当者

0001-5080-0332

ロイヤルホームセンター株式会社
〒550-0011
大阪市西区阿波座1-5-16
大和ビル5階
北神戸店
078-950-2977
印刷面を内側に折り保管願います
[※]印は軽減税率(8%)対象商品です



* 令頁以又言正日月糸田 *
2021年10月03日(日)18:08 ㊦0001

責No00436514
007132 長3クラフト封筒70g 3コX単179 ¥537



小計 ¥537
(外10%タイヨウ ¥537)
外10% ¥53
(税合計 ¥53)
合計 ¥590

項を消さないように注意してください。
同じ経費項目の領収書は可能な限り複数枚を
簿ごとにまとめて下さい。
※ 整理番号欄は、必要に応じて適宜

(様式7)

領収書等貼付用紙

整理番号	3-18-20		
項目 ※該当する項目 一つに☑する	<input type="checkbox"/> 1:調査研究費	<input type="checkbox"/> 2:研修・会議費	<input checked="" type="checkbox"/> 3:広報・広聴費
	<input type="checkbox"/> 4:資料購入費	<input type="checkbox"/> 5:交通・通信費	<input type="checkbox"/> 6:人件費
	<input type="checkbox"/> 7:事務費	<input type="checkbox"/> 8:事務所費	
備考 (按分率等)			
支出年月日	3年10月17日	3年10月18日	3年10月19日
	3-18	3-19	3-20

領収書		領収書		領収書	
電産様		中尾様		中尾様	
[別納引受] 区内特別基(定) @73	214通	¥15,622	[別納引受] 区内特別基(定) @73	330通	¥24,090
小計		¥15,622	小計		¥24,090
郵便物引受合計通数	214通		郵便物引受合計通数	330通	
課税計(10%)	¥15,622		課税計(10%)	¥24,090	
(内消費税等)	¥1,420		(内消費税等)	¥2,190	
非課税計	¥0		非課税計	¥0	
△計	¥15,622		△計	¥24,090	
お預り金額	¥20,622		お預り金額	¥30,100	
おつり	¥5,000		おつり	¥6,010	
					
〒100-8792 日本郵便株式会社 東京都千代田区大手町2-3-1 取扱日時:2021年10月12日 15:59 発行No.211012A1617 端N62箱01 連絡先:宝塚郵便局 TEL:0570-071-386		〒100-8792 日本郵便株式会社 東京都千代田区大手町2-3-1 取扱日時:2021年10月12日 12:45 発行No.211012A4390 端N81箱02 連絡先:西宮郵便局 TEL:0570-943-395		〒100-8792 日本郵便株式会社 東京都千代田区大手町2-3-1 取扱日時:2021年10月12日 12:24 発行No.211012A0465 端N92箱02 連絡先:西宮東郵便局 TEL:0570-071-698	

※重ねないで4隅をのりづけし、必要記載事項を消さないように注意してください。
 ※原則として、枠からはみ出さない範囲で、同じ経費項目の領収書は可能な限り複数枚をまとめて貼って下さい。
 ただし活動記録簿を伴う支出は、活動記録簿ごとにまとめて下さい。
 ※領収書の横に領収書番号を記入してください。 ※整理番号欄は、必要に応じて適宜使用してください。

(様式7)

領 収 書 等 貼 付 用 紙

整理番号	3-25~26		
項目 ※該当する項目 一つに☑する	<input type="checkbox"/> 1:調査研究費	<input type="checkbox"/> 2:研修・会議費	<input checked="" type="checkbox"/> 3:広報・広聴費
	<input type="checkbox"/> 4:資料購入費	<input type="checkbox"/> 5:交通・通信費	<input type="checkbox"/> 6:人件費
	<input type="checkbox"/> 7:事務費	<input type="checkbox"/> 8:事務所費	
備考 (按分率等)			
支出年月日	3年12月14日 ~ 3年12月16日		



北神戸店 ☎ 078-950-2977
北神戸店 078-950-2977

お買い上げありがとうございます
返品期間の受付はお買い上げ後
2週間以内でお願い致します。
詳しくは係りまでお尋ね下さい。
※引当無しの返品は受付できません

領 収 証

中尾 様

¥2,720-

(消費税等 247円を含みます)
発行日: 2021/12/14

担当者

0005-9385-3284

ロイヤルホームセンター株式会社
〒550-0011
大阪市西区阿波座1-5-16
大和ビル5階
北神戸店
078-950-2977
印刷面を内側に折り保管願います
[*]印は軽減税率(8%)対象商品です



* 令頁山又言正明糸田 *
2021年12月14日(火)14:53 山0005

責No00098219
007142 バイモ専用針N. 11- ¥419
007142 バイモ11FHD-11 ¥1,290
007132 長3クラフト封筒70g 5コX単179 ¥895
個別販促割引対象 ¥2,604
小計5%割引シ 5% -131
小計 ¥2,473
(外10%割引) ¥2,473
外10% ¥247
(税合計) ¥247
合計 ¥2,720

※重
※原
※領



北神戸店 ☎ 078-950-2977
北神戸店 078-950-2977

お買い上げありがとうございます
返品期間の受付はお買い上げ後
2週間以内でお願い致します。
詳しくは係りまでお尋ね下さい。
※引当無しの返品は受付できません

領 収 証

中尾 様

¥22,035-

(消費税等 0円を含みます)
発行日: 2021/12/14

担当者

0005-9384-3280

ロイヤルホームセンター株式会社
〒550-0011
大阪市西区阿波座1-5-16
大和ビル5階
北神戸店
078-950-2977
印刷面を内側に折り保管願います
[*]印は軽減税率(8%)対象商品です



* 令頁山又言正明糸田 *
2021年12月14日(火)14:48 山0005

責No00098219
***** 前受金入金 *****
前受金 ¥22,035
合計 ¥22,035

を消さないように注意してください。
じ経費項目の領収書は可能な限り複数枚をま
ごとにとまとめて下さい。
※ 整理番号欄は、必要に応じて適宜使



北神戸店 ☎ 078-950-2977
北神戸店 078-950-2977

お買い上げありがとうございます
返品期間の受付はお買い上げ後
2週間以内でお願い致します。
詳しくは係りまでお尋ね下さい。
※引当無しの返品は受付できません

領 収 証

(支払明細)

中尾 様

¥0-

(消費税等 0円を含みます)
発行日: 2021/12/23

担当者

0005-9691-5512

ロイヤルホームセンター株式会社
〒550-0011
大阪市西区阿波座1-5-16
大和ビル5階
北神戸店
078-950-2977
印刷面を内側に折り保管願います
[*]印は軽減税率(8%)対象商品です



* 令頁山又言正明糸田 *
2021年12月23日(木)19:00 山0005

責No00098360
***** 注文商品 *****
4902011346657 JAN 注文明細No001
007161 R*ロビー用紙A3サイ 33コX単639 ¥21,087
小計値引対象 ¥21,087
値引1 -1,055
小計 ¥20,032
(外10%割引) ¥20,032
外10% ¥2,003
(税合計) ¥2,003
合計 ¥22,035

領 収 書 等 貼 付 用 紙

整理番号	3-22231		
項 目 ※該当する項目 一つに☑する	<input type="checkbox"/> 1:調査研究費	<input type="checkbox"/> 2:研修・会議費	<input checked="" type="checkbox"/> 3:広報・広聴費
	<input type="checkbox"/> 4:資料購入費	<input type="checkbox"/> 5:交通・通信費	<input type="checkbox"/> 6:人件費
備 考 (按分率等)	<input type="checkbox"/> 7:事務費	<input type="checkbox"/> 8:事務所費	

支出年月日 3年 12月 23日 ~ 3年 12月 29日



北神戸店 ☎ 078-950-2977
北神戸店 078-950-2977

お買い上げありがとうございます
返品期間の受付はお買い上げ後
2週間以内でお願い致します。
詳しくは係りまでお尋ね下さい。
※レシート無しの返品は受付できません

領 収 証

中尾 様

¥1,930-

(消費税等 175円を含みます)
発行日: 2021/12/23

担当者

0003-9600-0310
ロイヤルホームセンター株式会社
〒550-0011
大阪市西区阿波座1-5-16
大和ビル5階
北神戸店
078-950-2977
印刷面を内側に折り保管願います
[※]印は軽減税率(8%)対象商品です



* 令頁以又言正日月糸田 *
2021年12月23日(木)19:07 印0003

責No00438838
007184 電子メモパッド10 ¥1,490
007132 長3クラフト封筒70g 2コX単179 ¥358
個別販促割引対象 ¥1,848
小計5%割引シ 5% -93
小計 ¥1,755
(外10%タイヨウ ¥1,755)
外10% ¥175
(税合計 ¥175)
合計 ¥1,930

西宮市情報センター
西宮市産業文化総務課出納員

2021年12月24日(金)No1

印刷 1色刷り 326個 X 単110 ¥35,860
印刷 製版 4個 X 単110 ¥440
紙折機 3個 X 単250 ¥750
小計 ¥37,050
見 言十 ¥37,050
(うち消費税等 ¥2,744)
点数 333
1責 2101 14時35分

西宮市情報センター

西宮市産業文化総務課出納員

2021年12月27日(月)No1

紙折機 4個 X 単250 ¥1,000
小計 ¥1,000
見 言十 ¥1,000
(うち消費税等 ¥74)
点数 4
1責 2106 13時51分

領 収 証
コーナン

藤原台店 2号館 ☎ 078-984-3757

お買い上げ商品の返品・交換は、
必ずこの領収証をご持参のうえ
2週間以内でお願いいたします。
(一部商品につきましては、除外
させていただきます。)

2021年12月26日(日) No.0002

責No00000236
4903333055746JAN
002540
2コ X 単321
2020166212008JAN
002699内
4902430677356JAN
000760内
4548927029736JAN
001410内
4902041267892JAN
001410内
4901480049380JAN
001425内ココヨ
2コ X 単1298
合計 ¥6,067

(財) 西宮市都市整備公社

領 収 証

入庫日時 2021年12月27日 09時47分
出庫日時 2021年12月27日 14時38分
No.01-000027 券No.01-630141

駐車料金 (一般) 900円
割引 (か1200) 2枚
(か100) 1枚
500円引
料金計 400円
投入現金 500円
釣銭額 100円

事項を消さないように注意してください。
、同じ経費項目の領収書は可能な限り複数枚を
録簿ごとにまとめて下さい。
さい。 ※ 整理番号欄は、必要に応じて適宜

(様式8)

政務活動費市政報告チェックリスト

市政報告に関する経費に政務活動費を充当する場合は、発行した号毎にこのチェックリストを作成して提出して下さい。チェックリストは、収支報告書及び領収書等の証拠書類とともに公開されます。

会派名 中尾 秀夫

市政報告	3年秋号 VOL 87	発行日 又は納品日	3年9月30日
発行部数	9,000部	充当率	100% を充当 ※3分の1、100%などの割合を記入

★ 政務活動費を充当する場合、以下にチェックが必要です。

「政務活動費運用に関する手引き」p12を参照

領収書、納品書、請求書（3点とも業者発行のものに限る）を添付しています。

白紙印刷のため領収書のみ添付

★ 全額充当する場合は、原則として以下のすべてにチェックが必要です。

全額充当の場合、政務活動目的以外の記載の混在はできません。

「政務活動費運用に関する手引き」p11～p12を参照

① 市政報告の発行は、選挙前事前運動と混同されないよう、発行時期及び発行部数等が大きく偏らないように配慮しなければなりません。

任期中はじめての発行が選挙前ではありません

市政報告を議員の選挙前だけに集中させていません

選挙前だけそれまでの発行部数を大幅に増刷していません

※選挙前とは選挙6ヶ月前をいう。

② 市政報告の発行は会派等の宣伝行為と混同されないよう、内容及び写真等の使用には十分配慮しなければなりません。

市政と無関係な事項、宣伝を含む事項を掲載していません

発行者特定の目的を超えた不必要な写真等を掲載していません

会派名やスローガンなどを不自然に大きく掲載していません

次ページに続く

③ 原則として市政報告には議員活動紹介を載せることはできませんが、記事内容の説明上必要な場合や市政調査に関する場合など、宣伝行為とならないものは例外とされています。

政治活動・後援会活動を含む行為・行動の紹介はありません（例外を除く）

単に各行事などへの出席を紹介するものではありません（例外を除く）

過去における議員の実績紹介あるいはそう解釈される恐れがある表現の羅列はありません（例外を除く）

④ 市政報告には発行者を特定させるために必要な情報を超えて議員の紹介について掲載することはできません。

プロフィール等を長大に載せることはしていません

⑤ 市政報告に掲載する意見は市政に関連するものに限るとされています。

市政に関係しない自己の主張、見解、政治的信条等を載せること、また同様なほかの意見を引用することはしていません

チェック項目や充当の考え方についての補足説明

郵送 861 部 その他は和紙インク

ふおる FOLLOW

令和 3 年秋号

Vol. 87

中尾たかおと読者の方々とが
お互いに助けあってよりよい
地域を創造したいとの願いを
込めてふおる一と名付けました

西宮市議会議員 中尾たかお

名塩地区コミュニティバス、来春試験運行

本市のコミュニティバスは、市南北を結ぶ「さくらやまなみバス」及び生瀬地区と宝塚駅を結ぶ「ぐるっと生瀬」の2路線で運行しています。名塩地区について、令和2年度には市が自治会協議会へ専門家を2回派遣し、検討会が7回開催されましたが、名塩地区の赤坂・緑ヶ丘・美山・平成台・ガーデン・山荘などとJR西宮名塩駅を結ぶコミバスの試験運行が来年4、5月に行われる予定になっています。

通院や買物等での利用を想定した生活バスにつき平日のみ3経路の運行で、運行主体は阪急タクシーです。運賃、便数やバス停位置などの詳細は陸運局との協議で今後詰められます。



山口地区コミバス、アンケート調査実施

山口地区については、北六甲台・名来・上山口東・中野の4地区でコミバス試験運行の協議が進行中で、この4地区を対象としてアンケート調査が実施されています。自治会・老人会・婦人会などで組織する山口地域コミュニティ交通検討委員会が推進していますが、拠点は既存バス停の山口センター前や下山口が想定されており、令和5年度の試験運行を目標としています。

なお、苦楽園地区も来春に試験運行が予定されており、甲陽園地区は運行バス会社の選定に向けて協議が進んでいます。

◆西宮市長選挙、来年3月27日投開票 4月14日に任期満了となる市長選の日程は3月20日告示、同月27日投開票となっています。また市議補選（欠員2）も市長選と同じ日程で実施されません。

◆子ども家庭総合支援拠点の設置 児童福祉法の改正に伴い支援拠点を市役所本庁舎7階に来年1月から設置します。

本市の令和2年度の児童家庭相談件数2,465件（うち虐待995件）、同相談回数37,354回（同22,271回）で、ここ数年は漸増傾向にあります。なお、虐待種別は身体的虐待265件、ネグレクト104件、心理的虐待623件、性的虐待3件となっています。

阪急神戸線・武庫川新駅の設置へ

昭和17年5月に西宮市と合併した瓦木村は、村東端の武庫川周辺から最寄鉄道駅の阪急西宮北口駅まで2km以上離れているため、合併条件として「阪急武庫川西堤防への停留所設置の実現に努力すること」という覚書を交換しています。

平成12年10月に旧瓦木村管内の12団体が「阪急武庫川駅誘致推進協議会」を設立し、兵庫県、西宮市、阪急電鉄に陳情を行っていますが、24年度に陳情先の3者による「武庫川周辺阪急新駅に関する検討会」を設置し、翌25年度に尼崎市もこれに参加しています。以後検討会を都合27回開催し、この程次のような内容の報告書を作成しています。

西宮北口駅と武庫之荘駅（尼崎市）の

ほぼ中間に位置する武庫川橋梁上付近に新駅を設置（2面ホーム、2か所両岸に改札口、可動式ホーム柵等の安全対策設備、エレベーター・エスカレーター等移動円滑化設備）する。鉄道施設等の整備費用は約55億円で、国、自治体（西宮市・尼崎市）、阪急でそれぞれ3分の1を負担する。また本市の周辺道路等整備費用約1億円の2分の1は国負担としています。

駅新設により本市では将来人口915人増加、税収年約2億円増加、近隣鉄道駅から新駅への転換利用者人数（乗降）10,367人と見込んでいますが、コロナ禍により各事業主体の財政状況が更に厳しくなっていることから、検討会で調査研究を継続するとともに、周辺地域住民や関係機関等との協議調整に取り組む必要があります。

◆洪水の避難情報制度の変更 令和3年度より洪水の避難情報が次のとおり変更されています。

高齢者等避難（2年度までは避難準備等）、避難指示（避難勧告等）、緊急安全確保（災害発生情報）。

◆令和4年4月保育所8か所新設、約670人の受入枠拡大 旧瓦木幼稚園100人、高塚町市有地60人、今津水波町市営住宅跡地78人の外に、屋敷町80人、南昭和町80人、荒戎町60人、樋之池町60人、浜甲子園2丁目90人に加え、既存施設の建替えや認定こども園への移行等60人の合計668人。



中尾たかおの 手帳



- 7月29日 総務常任委員会
7月30日 議会運営委員会
7月30日 議員互助会理事会
8月10日 阪神水道企業団議会臨時会
8月11日、24日 議会運営委員会
8月12日 総務常任委員会
8月31日～10月4日 9月定例市議会
10月3日 市西宮誠創立百周年記念式典
10月4日 日中友好市議会議員連盟総会

陳情、要望などのご相談は、

中尾たかお事務所

☎078-904-0094まで

編集・発行

中尾たかお事務所
〒651-1412
西宮市山口町下山口4丁目4-10
TEL 078-904-0094
FAX 078-904-0094

領収書等貼付用紙

整理番号	3-22~24
項目 ※該当する項目 一つに○する	<input type="checkbox"/> 1:調査研究費 <input type="checkbox"/> 2:研修・会議費 <input checked="" type="checkbox"/> 3:広報・広聴費 <input type="checkbox"/> 4:資料購入費 <input type="checkbox"/> 5:交通・通信費 <input type="checkbox"/> 6:人件費 <input type="checkbox"/> 7:事務費 <input type="checkbox"/> 8:事務所費
備考 (按分率等)	

支出年月日 3年10月21日 ~ 3年10月26日
 3-22 3-24

領収証
コーナン

藤原台店 2号館 ☎ 078-984-3757

お買い上げ商品の返品・交換は、
 必ずこの領収証をご持参のうえ
 2週間以内にお願いたします。
 (一部商品につきましては、除外
 させていただきます。)
 2021年10月21日(木) No. 0001

責No.00000506 [印] 3-24
 4522831698370JAN 角紙
 001425内 カラーコピー
 3コX単547 ¥1,641
 合計 ¥1,641
 内税10(対象 1641:149)
 (内税計 ¥149)
 (税合計 ¥149)
 お預り ¥1,700
 お釣り ¥59
 ◆印は軽減税率(8%)適用商品です。

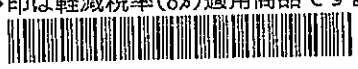

No. 9623 3点買 16:33TM

三井のリパーク

リパーク公光町第4

ご利用ありがとうございました。
 またのご利用をお待ちしております。
<http://www.repark.jp>

領収書

精算機 #01 A 精算No.000614
 車室番号 (自動車) 11
 入庫時刻 2021年10月26日(火) 13:46
 精算時刻 2021年10月26日(火) 14:28
 駐車料金 A料金 400円
 =====
 合計 400円
 現金入金額 500円
 釣銭 100円
 現金領収金額 400円

3-28 @1A x 1.001枚 + 2枚 + 90A

領収証

中尾 様 3年10月26日



但 印別紙にて
 上記正に領収いたしました

内 訳
税抜金額
消費税額等(%)
内 訳
税抜金額
消費税額等(%)

芦屋市立あしや市民活動センター
 リードあしや
 TEL 0797-26-6452 FAX 0797-26-6455



※ 重ねないで
 ※ 原則として
 ただし活動
 ※ 領収書の横

下さい。
 い。

(様式8)

政務活動費市政報告チェックリスト

市政報告に関する経費に政務活動費を充当する場合は、発行した号毎にこのチェックリストを作成して提出して下さい。チェックリストは、収支報告書及び領収書等の証拠書類とともに公開されます。

会派名

中尾 孝天

市政報告 3年 特別号	発行日 又は納品日 3年10月26日
発行部数 1,000部	充当率 100% を充当 ※3分の1、100%などの割合を記入

★ 政務活動費を充当する場合、以下にチェックが必要です。

「政務活動費運用に関する手引き」p12を参照

領収書、納品書、請求書（3点とも業者発行のものに限る）を添付しています。

会派・印刷代等の領収書の添付

★ 全額充当する場合は、原則として以下のすべてにチェックが必要です。

全額充当の場合、政務活動目的以外の記載の混在はできません。

「政務活動費運用に関する手引き」p11～p12を参照

① 市政報告の発行は、選挙前事前運動と混同されないよう、発行時期及び発行部数等が大きく偏らないように配慮しなければなりません。

任期中はじめての発行が選挙前ではありません

市政報告を議員の選挙前だけに集中させていません

選挙前だけそれまでの発行部数を大幅に増刷していません

※選挙前とは選挙6ヶ月前をいう。

② 市政報告の発行は会派等の宣伝行為と混同されないよう、内容及び写真等の使用には十分配慮しなければなりません。

市政と無関係な事項、宣伝を含む事項を掲載していません

発行者特定の目的を超えた不必要な写真等を掲載していません

会派名やスローガンなどを不自然に大きく掲載していません

次ページに続く

③ 原則として市政報告には議員活動紹介を載せることはできませんが、記事内容の説明上

必要な場合や市政調査に関する場合など、宣伝行為とならないものは例外とされています。

政治活動・後援会活動を含む行為・行動の紹介はありません（例外を除く）

単に各行事などへの出席を紹介するものではありません（例外を除く）

過去における議員の実績紹介あるいはそう解釈される恐れがある表現の羅列はありません（例外を除く）

④ 市政報告には発行者を特定させるために必要な情報を超えて議員の紹介について掲載することはできません。

プロフィール等を長大に載せることはしていません

⑤ 市政報告に掲載する意見は市政に関連するものに限るとされています。

市政に関係しない自己の主張、見解、政治的信条等を載せること、また同様なほかの意見を引用することはしていません

チェック項目や充当の考え方についての補足説明

全て、平議又は木の27イン

ふおろ FOLLOW

中尾たかおと読者の方々と
お互いに助けあってよりよい
地域を創造したいとの願いを
込めてふおろと名付けました

令和3年秋冬

特別号

西宮市議会議員 中尾たかお ▶▶▶▶▶●◀◀◀◀◀◀

様

地元の市会議員の 中尾たかお でございます。
月 日 時頃に訪問させていただきました。



ご無沙汰いたしておりますが、お元気にお過ごしでしょうか。
新型コロナウイルス感染症は、過去最大の第5波が収まってきたことか
ら、閉塞状態を脱し、一日も早く日常生活を取り戻さなければなりません
が、リバウンドも指摘されており、まだまだ気を抜くことはできません。
私は市議として今後とも奮闘しますので宜しくお願い申し上げます。

令和3年度山口地域の主要な市事業

- ◎公園施設更新事業 山口中央公園（トイレバリアフリー化）
- ◎丸山線整備事業 実態調査、地元協議等
- ◎バス関連助成事業 さくらやまなみバス車両更新費用の助成
- ◎民間保育所整備事業 船坂保育園の建替整備費用補助
- ◎不登校児童生徒のための教育支援センター設置事業 山口中学校で新設
- ◎学校施設の長寿命化改修事業 山口中学校外壁改修
- ◎学校施設のトイレ環境改善事業 山口中学校トイレの洋式便器化
- ◎墓地施設改修事業 白水峡公園墓地の合葬式墓地整備
- ◎浄水施設整備事業 丸山浄水場自家発電設備設置
- ◎橋梁長寿命化修繕事業 通天橋（香花園）架替え
- ◎地域コミュニティ集会施設整備事業 すみれ台式番館改修費用補助

陳情、要望などのご相談は、

中尾たかお事務所

☎078-904-0094まで

編集・発行

中尾たかお事務所

〒651-1412

西宮市山口町下山口4丁目4-10

TEL 078-904-0094

FAX 078-904-0094

(様式7)

領収書等貼付用紙

整理番号	3-32~34							
項目 ※該当する項目 一つに☑する	<input type="checkbox"/> 1:調査研究費	<input type="checkbox"/> 2:研修・会議費	<input checked="" type="checkbox"/> 3:広報・広聴費	<input type="checkbox"/> 4:資料購入費	<input type="checkbox"/> 5:交通・通信費	<input type="checkbox"/> 6:人件費	<input type="checkbox"/> 7:事務費	<input type="checkbox"/> 8:事務所費
備考 (按分率等)								

支出年月日 2022年1月12日 ~ 2022年1月12日

領収書

中尾 様

[別納引受]		
区内特別基 (定)		
@73	311通	¥22,703

小計		¥22,703

第一種定形		
@84	58通	¥4,872

小計		¥4,872

郵便物引受合計通数	369通	
課税計 (10%)		¥27,575
(内消費税等)		¥2,506
非課税計		¥0

△計
合計 ¥27,575
お預り金額 ¥30,100
おつり ¥2,525



〒100-8792 日本郵便株式会社
東京都千代田区大手町2-3-1
取扱日時: 2022年1月12日 17:23
発行No. 220112A0762 端N93箱01
連絡先: 西宮東郵便局
TEL:0570-071-698

領収書

中尾 様

[別納引受]		
区内特別基 (定)		
@73	330通	¥24,090

小計		¥24,090

郵便物引受合計通数	330通	
課税計 (10%)		¥24,090
(内消費税等)		¥2,190
非課税計		¥0

△計
合計 ¥24,090
お預り金額 ¥24,100
おつり ¥10



〒100-8792 日本郵便株式会社
東京都千代田区大手町2-3-1
取扱日時: 2022年1月12日 16:22
発行No. 220112A0967 端N81箱02
連絡先: 西宮郵便局
TEL:0570-943-395

※ 重ねないで4隅をのりづけし、必要記載事項を消さないように注意してください。
 ※ 原則として、枠からはみ出さない範囲で、同じ経費項目の領収書は可能な限り複数枚をまとめて貼って下さい。
 ただし活動記録簿を伴う支出は、活動記録簿ごとにまとめて下さい。
 ※ 領収書の横に領収書番号を記入してください。 ※ 整理番号欄は、必要に応じて適宜使用してください。

(様式8)

政務活動費市政報告チェックリスト

市政報告に関する経費に政務活動費を充当する場合は、発行した号毎にこのチェックリストを作成して提出して下さい。チェックリストは、収支報告書及び領収書等の証拠書類とともに公開されます。

会派名 中尾 秀平

市政報告 <u>4号新号</u> 号 <u>102</u> <u>88</u>	発行日 又は納品日 <u>3</u> 年 <u>12</u> 月 <u>24</u> 日
発行部数 <u>16,300</u> 部	充当率 <u>100</u> % を充当 ※3分の1、100%などの割合を記入

★ 政務活動費を充当する場合、以下にチェックが必要です。

「政務活動費運用に関する手引き」p12を参照

領収書、納品書、請求書（3点とも業者発行のものに限る）を添付しています。

宛先・印字した領収書の添付

★ 全額充当する場合は、原則として以下のすべてにチェックが必要です。

全額充当の場合、政務活動目的以外の記載の混在はできません。

「政務活動費運用に関する手引き」p11～p12を参照

① 市政報告の発行は、選挙前事前運動と混同されないよう、発行時期及び発行部数等が大きく偏らないように配慮しなければなりません。

任期中はじめての発行が選挙前ではありません

市政報告を議員の選挙前だけに集中させていません

選挙前だけそれまでの発行部数を大幅に増刷していません

※選挙前とは選挙6ヶ月前をいう。

② 市政報告の発行は会派等の宣伝行為と混同されないよう、内容及び写真等の使用には十分配慮しなければなりません。

市政と無関係な事項、宣伝を含む事項を掲載していません

発行者特定の目的を超えた不必要な写真等を掲載していません

会派名やスローガンなどを不自然に大きく掲載していません

次ページに続く

- ③ 原則として市政報告には議員活動紹介を載せることはできませんが、記事内容の説明上必要な場合や市政調査に関する場合など、宣伝行為とならないものは例外とされています。
- 政治活動・後援会活動を含む行為・行動の紹介はありません（例外を除く）
 - 単に各行事などへの出席を紹介するものではありません（例外を除く）
 - 過去における議員の実績紹介あるいはそう解釈される恐れがある表現の羅列はありません（例外を除く）
- ④ 市政報告には発行者を特定させるために必要な情報を超えて議員の紹介について掲載することはできません。
- プロフィール等を長大に載せることはしていません
- ⑤ 市政報告に掲載する意見は市政に関連するものに限るとされています。
- 市政に関係しない自己の主張、見解、政治的信条等を載せること、また同様なほかの意見を引用することはしていません

チェック項目や充当の考え方についての補足説明

郵送 699部
その他は和紙の紙

ふおる FOLLOW

令和 4 年新年号

Vol. 88

中尾たかおと読者の方々がお互いに助けあってよりよい地域を創造したいとの願いを込めてふおる—と名付けました

西宮市議会議員 中尾たかお

石井市長の次期4年間、「高い評価を受ける文教住宅都市」を目指す！！

中尾たかお▶石井市政発足2年後、予想だにできなかったコロナ禍に見舞われ、市政を取り巻く状況は随分と変貌したが、1期目の自己評価はどうか。

石井市長■堅実な市政の運営、文教住宅都市としてふさわしい施策を一つ一つ積み上げることに腐心してきたが、もっと早く動けたこと、もっと踏み込めたこともあると感じており、主観としてぎりぎり及第点の70点と思っている。

中尾たかお▶石井市長は次期市長選挙に2期目を目指して出馬表明されたが、次の2期目4年間にどのような思いをもって挑むのか。

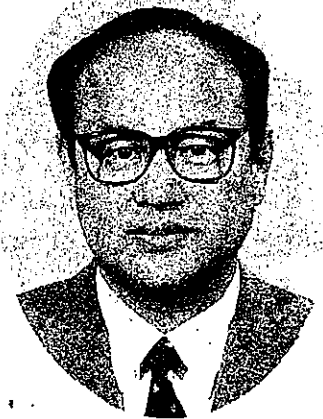

社会資本整備や地球環境問題に取り組む

石井市長■引き続き舵取りを担わせていただけたら、2025年の市制100周年を迎える時点で、「名実ともに本市が文教住宅都市として内外から高い評価を受けるまち」であることが目指す姿だ。教育子育てを軸に、地域社会で暮らす市民の皆さんとまちづくりを進めていく思いでいる。

シチズンシップの醸成や地域力の向上はもとより、2050年を見据え次の2期目の4年間、良好な住環境や教育子育て環境を維持する上で社会資本整備の着実な進展、道筋を立てることも大切と考えている。例えば、高度成長期に建設した学校施設の老朽化、都市計画道路が計画状態のまま快適な都市環境のベースが十分に作れていないなど、これらにき

ちんと手当てをしていくことによって快適な住環境が維持されると思っている。

その上で、良質な住環境を次の世代に引き継ぐ、今を生きる責任を果たす意味で地球環境問題にも積極的に取り組む。ゼロカーボンやごみ削減は勿論のこと、豊かな山々や海もあり、この自然環境の恵みを市民が享受しながら、それらを守り育てる主体は市民であることが重要だ。市が行う事業だけでなく、市民とともに環境学習都市としての気運を盛り上げる4年にしたいと思っている。

具体的な政策は議会や多くの市民と対話を重ねながらしっかりと積み上げていきたいと思っている。

主役は市民であり、市民の力・シチズンシップこそが大切だが、今を生きる我々だけでなく、それこそ2050年を生きる市民に対しての布石を打てる次の任期にしたいと思う。

中尾たかお議、12月定例市議会一般質問から

12月7日に開催された第14回定例会において、中尾たかお市議会議員は市当局へ一般質問しました。質問項目は、①各局総括課の役割、②総務局総務課の蔵書の利用、③職員徽章の廃止、④市県民税の減免、⑤シルバー人材センターの業務、⑥どうぞベンチの設置、⑦御前浜橋（跳ね橋）、⑧次期市長選挙、についての8点です。以下その要旨をご紹介します。

10・20歳代の投票率アップが不可欠 市県民税の減免、相続人の担税力で判断へ

中尾たかお▶3月27日に次期市長選挙が執行されるが、過去5回の投票率は漸増しているものの30%台に低迷している。国・地方選挙において20歳代のそれは全年齢に比し2、30ポイント、18歳19歳は10数ポイント下回っているが、どう分析し、どう対応するのか。市当局■若年層は他の世代に比べて社会との接点が少ないため政治的関心、投票義務感、政治的有効性感覚が低いととらえられる。生徒会選挙への機材貸出し、高校生への選挙出前授業の実施、成人式会場で選挙啓発冊子の配布など主権者意識の醸成を促すための啓発に努めている。

中尾たかお▶納税者の死亡によって市県民税を相続人が承継した場合、被相続人のみの所得金額等により減免しているが、



この内規は相続人の所得金額や生活実態を全く考慮していない不条理なもので、改正すべきだ。

市当局■伊丹市など相続人の所得等を判断基準とする自治体もあり、今後は、他市の事例などを踏まえながら、相続人の担税力で判断することを含め、納税者の実情に即した減免制度となるよう検討する。

総括室長は連絡調整の役割を果たすべき

中尾たかお▶議員の市当局への一般質問等の発言通告について、「何でもかんでも総括室長がとりあえず調整に行くのはさすがに困難」とアンケートに回答している。職務放棄に当たるが、総括事務の有り様を聞く。

市当局■総括課は局全体の取りまとめを行っているが、個々の業務の詳細な内容までは把握していない。ご指摘の点は担当部が初めから関わった方が少しでも質問への初動を早められるとの率直な感想と受け止めている。

市職員徽章を廃止



中尾たかお▶職務・身分又は名誉を表す印しの徽章（校章、社章など）を着用した姿を街中や通勤通学途上で見かける。市徽章は市のシンボルだが、4月に職員徽章を廃止したことは残念だ。その考えを聞く。

市当局■市徽章は採用時に全職員に貸与しており職務外での着用を想定したものではないが、厳しい財政状況等を踏まえて職員徽章を廃止した。徽章がなくても職員一人ひとりが市職員としての自覚や誇りを持てるよう意識の向上に努める。

バス停留所へのベンチ設置を促進

中尾たかお▶外出時や散歩中に腰掛ける休憩場所として「どうぞベンチ」を今年度に約50か所設置するとしているが、設置場所の選定基準を聞く。またもっと優先順位の高いのがバス停のベンチ設置だが、どう推進するのか。

市当局■公共施設の近傍の歩道、坂道や階段の踊り場等で、上山口や名塩新町の階段等で設置工事を進めている。市内のバス停総数618か所のうちベンチ設置可能は362か所あり、設置済みは115か所だ。バス事業者に対する補助限度額や補助率の引上げの検討を含め、バス停へのベンチ設置の促進に努める。

議会図書室の法規集等の廃止は暴挙

中尾たかお▶議員の調査研究に資するための議会図書室の附置が義務付けられており、約3,000冊を所蔵しているが、このうち最も重要な追録の現行法規総覧など6種類186巻を5月に廃止した。

これは議会運営委員会において会派ぜんしんが主導し、政新会と維新の会が追随したものだが、過半の会派等の反対に抗う暴走だ。ぜんしんは代替策として総務局総務課所蔵図書の利用を上げているが、どう協議したのか。現行の議会図書室の利用方法と同等レベルを確保できるのか。

市当局■ぜんしんの議員が対象蔵書の有無などを確認しただけだ。利用は執務時間内であれば職員と同様に蔵書の閲覧が可能だが、閲覧コーナーや時間外・休日の閲覧、持出しやコピーなどは対応しきれない（議会図書室の利用方法は閲覧席あり、時間外・休日の利用可、会派控室への持出し可、貸出し可、コピー可などで総務課の蔵書利用は代替策にならない）。

御前浜橋（跳ね橋）の跳開完全停止を

中尾たかお▶西宮浜と内陸部とを連絡する歩行者・自転車専用道路は平成11年6月に開通しているが、兩岸間に架橋されている御前浜橋は大型船舶が通過できるような橋桁が跳ね上がる構造になっている。開閉操作は土日祝日の1日当たり4回で、うち3回は通過がなければ開閉操作を行わないとしている。大型船舶通過隻数が殆ど皆無であることや歩行者等が1日3千数百人という現状、維持管理費等を勘案すれば、跳開完全停止にすることも有力な選択肢の一つだが見解を聞く。

市当局■8月から11月までの4か月間で開閉しないと通行できない船舶の通行が5隻あった。この橋は海域の自由航行を前提に跳ね橋として整備した経緯があり、航行の自由を一定程度確保しながら徒歩や自転車での円滑な移動が可能な橋として継続的に維持管理する。

シ人材C、選挙運動ポスター掲示不受注

中尾たかお▶市シルバー人材センターは地域社会の日常生活に密着した業務を受注し、会員に提供しているが、平成27年4月執行の市議選に際して、同センターへ選挙運動用ポスター掲示を依頼して貼付した候補者がいる一方、それを断られた候補者もいると側聞している。候補者選別の実態をどう考えているか。

市当局■事実確認を行ったところ、候補者からポスター掲示依頼はあったが、すべて断っており、受注記録は確認できなかった。同業務は政治的中立性等に疑念を抱かれかねないことから、市は受注しないことが望ましいと考えている。

※⑧の一部は1面に掲載しています。

済生会兵庫県病院と三田市民病院、現状維持・機能分担連携・再編統合の3案提示

北神・三田地域の急性期医療を将来にわたって確保するための方策を検討する検討委員会が、令和3年5月に神戸市と三田市の共同で設置されています。現在までに、委員会が3回開催されており、10月21日に開催された3回目の委員会において、両病院について現状維持、機能分担・連携、再編統合の三つのプランが提示されています。今後、4年3月までに委員会を2回開催し、検討結果についての報告書案がまとめられる予定に

なっています。

両病院については西宮北部地域の市民の利用が多いことから、西宮市としても重要な病院であると認識しており、検討結果の内容によっては北部地域の医療課題への影響が大きくなると考えられるため、委員会の行方に注目しています。市は引き続き委員会の動向を注視し、必要な情報の収集に努めるとともに、市民の意見・要望を神戸市と三田市に情報提供するとしています。

◆名塩道路・生瀬工区は令和8年春供用 4年秋に西宝橋の仮橋へ切り替え、その後、西宝橋や大多田橋の架替工事と道路改良工事などを行い、8年春に供用の予定。また東久保工区について赤坂峠西交差点から東側約300mの区間の用地買収交渉が進められます。

◆名塩地区コミュニティバス、4年度早期に試験運行 運行を阪急タクシーに依頼しますが、運行計画が一定まとまった段階で地元住民への説明会が実施されます。甲陽園と苦楽園の各地区コミバスは相互タクシーに運行依頼します。また山口地区についてはアンケート調査結果が4年早々にまとまり、協議されます。

◆県市統合新病院の名称は県立西宮総合医療センター 建物規模は地上11階、35診療科、552床で延べ床面積は約5万5,800㎡。令和4年12月頃工事着手、7年度下期の開院予定。

◆市情報センターを廃止 平成4年に西宮浜産業交流会館内に開設しました同センターでは印刷機器共同利用サービスが令和4年2月末をもって廃止することになり、これをもって同センターは閉鎖となります。

中尾たかおの 手帳 (抜粋)



10月7、28日、11月10、25日 総務常任委員
10月13、27日、11月10、22日 議会審議委員
11月4日 阪神水道企業団議会管内視察
11月12日 上下水道事業セミナー
11月29日～12月16日 12月定例市議会
11月30日、12月10日 阪神水道企業団議会決算分科
12月22日 阪神水道企業団議会本会議等
12月23日 総務常任委員会

陳情、要望などのご相談は、

中尾たかお事務所

☎078-904-0094まで

編集・発行

中尾たかお事務所

〒651-1412

西宮市山口町下山口4丁目4-10

TEL 078-904-0094

FAX 078-904-0094

(様式7)

領収書等貼付用紙

整理番号	3-35~39		
項目 ※該当する項目一つに○する	<input type="checkbox"/> 1:調査研究費	<input type="checkbox"/> 2:研修・会議費	<input checked="" type="checkbox"/> 3:広報・広聴費
	<input type="checkbox"/> 4:資料購入費	<input type="checkbox"/> 5:交通・通信費	<input type="checkbox"/> 6:人件費
備考 (按分率等)	<input type="checkbox"/> 7:事務費	<input type="checkbox"/> 8:事務所費	
支出年月日	4年(月)21日 ~ 4年3月28日		
	3-35	3-37	3-38

領収証

コーナン

藤原台店 2号館 ☎ 078-984-3757

お買い上げ商品の返品・交換は、必ずこの領収証をご持参のうえ2週間以内にお願いたします。(一部商品につきましては、除外させていただきます。)
2022年01月21日(金) No.0002

責No00000557
4901070112272JAN
001560内

4522831068715JAN
000470内

4901480049380JAN
001425内ココヨ
2コX単1298 **ラベルシート** ¥2,596

合計 **¥3,946**

ロイヤルホームセンター

北神戸店 ☎ 078-950-2977
北神戸店 078-950-2977

お買い上げありがとうございます
返品期間の受付はお買い上げ後2週間以内にお願致します。
詳しくは係りまでお尋ね下さい。
※送料無しの返品は受付できません

領収証

中尾 様

¥1,309-

(消費税等 119円を含みます)
発行日: 2022/03/22

担当者

0001-5937-2407
ロイヤルホームセンター株式会社
〒550-0011
大阪市西区阿波座1-5-16
大和ビル5階
北神戸店
078-950-2977
印刷面を内側に折り保管願います
[*]印は軽減税率(8%)対象商品です

領収証

コーナン

藤原台店 2号館 ☎ 078-984-3757

お買い上げ商品の返品・交換は、必ずこの領収証をご持参のうえ2週間以内にお願いたします。(一部商品につきましては、除外させていただきます。)
2022年03月22日(火) No.0001

責No00000557
4548927013889JAN
001425内L F X A 3高白色コ
32コX単657 ¥21,024

合計 **¥21,024**

3-36

領収証

コーナン

藤原台店 2号館 ☎ 078-984-3757

お買い上げ商品の返品・交換は、必ずこの領収証をご持参のうえ2週間以内にお願いたします。(一部商品につきましては、除外させていただきます。)
2022年03月22日(火) No.0001

責No00000557
4901480049380JAN
001425内ココヨ **ラベルシート** ¥2,596

合計 **¥2,596**

※原則として、枠からはみ出さない紙
ただし活動記録簿を伴う支出は、
※領収書の横に領収書番号を記入して

0001-5937-2407
ロイヤルホームセンター株式会社
〒550-0011
大阪市西区阿波座1-5-16
大和ビル5階
北神戸店
078-950-2977
印刷面を内側に折り保管願います
[*]印は軽減税率(8%)対象商品です

担当者

0001-5937-2407
2022年03月22日(火)17:28 印0001

責No00445064
007132 長3クラフト封筒70g
7コX単179 ¥1,253
個別販促割引対象 ¥1,253
小計5%割引シ 5% -63
小計 ¥1,190
(外10%タイヨウ ¥1,190)
外10% ¥119
(税合計 ¥119)
合計 58 **¥1,309**

カメラのキタムラ スタジオマリオ
カメラのキタムラ

神戸/北神有野店
078-984-3990
お買い上げありがとうございます
2022年03月28日(月)16時50分#251130
店4064印01 担

領収書

中尾 様

2664064689786
デジカメプリント

小計 ¥800
(消費税等内税 ¥800
合計 ¥800
現金 ¥1,000

複数枚をまとめて貼って下さい。
にて適宜使用してください。

政務活動費市政報告チェックリスト

市政報告に関する経費に政務活動費を充当する場合は、発行した号毎にこのチェックリストを作成記入し、議員名を自署して提出して下さい。チェックリストは、収支報告書及び領収書等の証拠書類とともに公開されます。

議員名(自署)

中尾 泰平

市政報告	4号	発行日 又は納品日	4年4月2日
発行部数	16700部	充当率	100%を充当 <small>※3分の1、100%などの割合を記入</small>

★ 政務活動費を充当する場合、以下にチェックが必要です。

「政務活動費運用に関する手引き」p12を参照

領収書、納品書、請求書(3点とも業者発行のものに限る)を添付しています。

自署に67副のため領収書の添付

★ 全額充当する場合は、原則として以下のすべてにチェックが必要です。

全額充当の場合、政務活動目的以外の記載の混在はできません。

「政務活動費運用に関する手引き」p11～p12を参照

① 市政報告の発行は、自己の選挙前事前運動と混同されないよう、発行時期及び発行部数等が大きく偏らないように配慮しなければなりません。

任期中はじめての発行が自己の選挙前ではありません

市政報告を自己の選挙前だけに集中させていません

選挙前だけそれまでの発行部数を大幅に増刷していません

※選挙前とは選挙6ヶ月前をいう。

② 市政報告の発行は自己の宣伝行為と混同されないよう、内容及び写真等の使用には十分配慮しなければなりません。

市政と無関係な事項、宣伝を含む事項を掲載していません

発行者特定の目的を超えた不必要な自己等の写真等を掲載していません

自己の氏名やスローガンなどを不自然に大きく掲載していません

次ページに続く

中尾たかおと読者の方々がお互いに助けあってよりよい地域を創造したいとの願いを込めてふおる—と名付けました

西宮市議会議員 中尾たかお ▶▶▶▶▶●◀◀◀◀◀◀

済生会県病院と三田市民病院、再編統合へ

北神・三田地域の将来的な医療需要及び医療提供体制や、現状の課題等を踏まえ、済生会兵庫県病院と三田市民病院との再編統合も視野に入れ、当該地域の急性期医療を将来にわたって維持・充実させるための方策を検討するため、北神・三田地域の急性期医療の確保に関する検討委員会（委員長・伊多波良雄同志社大学経済学部教授）を設置し、令和3年6月～4年3月に5回委員会を開催してきましたが、同委員会は3月25日に神戸市と三田市へ報告書を提出しました。

委員会は、現状維持・診療科別連携・機能別連携・再編統合の四つの方策を、医療機能・医師確保への対応、施設整備への対応、経営への影響、交通アクセスへの影響の四つの視点から検討してきましたが、報告書は、「北神・三田地域において、必要な急性期医療を将来にわたって提供していくためには、急性期医療確保方策として、『再編統合』が最も望ましい」とし、「その際には、現在の利用者にとって交通アクセスの利便性に変化が生じるため、両病院の中間地点が望ましい」としています。

必要病床規模は400～450床程度や現状2病院より広い面積確保を上げ、交通アクセスとして現在の両病院の中間地点の外に、幹線道路等に面し、高速道路等にアクセスしやすく、送迎バスの検討や路線バス経路の調整を上げています。

また、現病院の跡地医療並びに跡地の有効利用については、総合的な急性期医療を担う再編統合後の新病院と連携し、

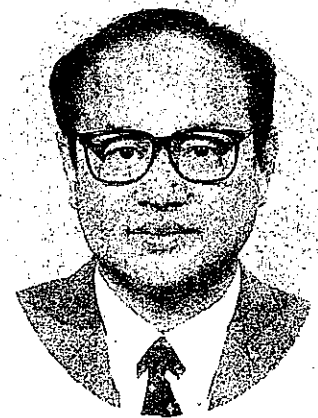

高齢化に伴い需要の増加が想定される回復期医療や慢性期医療、緩和ケア機能や在宅医療の充実にあてることなど、地域医療構想の実現に向けた検討が必要です。

両病院は現在地で平成3年、7年の開院で施設の老朽化が進んでいることや医師の確保が困難なことから、済生会県病院より単独では将来的に地域の基幹病院として急性期医療を維持継続していくことは困難との報告があったものですが、人口減少、高齢者人口増加、入院・外来需要の増加などが背景にあります。

西宮北部地域市民の済生会県病院の利用について、入院患者の15%（1万224人）、外来患者の14%（1万6,493人）と神戸市北区に次いで多くを占めています。新病院候補地を巡っては三田市が調査業務委託費として350万円を補正予算計上しており、神戸市も市内での調査を検討していますが、その動向が注目されます。

中尾たかお市議、3月定例市議会代表質問から

2月22日に開催された第16回定例会において、中尾たかお市議会議員は市民クラブ改革を代表して市当局へ代表質問しました。質問項目は、①2025年、令和7年という節目、②財政運営、③丹波少年自然の家、④次期市長選挙の公約、についての4点です。以下その要旨をご紹介します。

市制100周年に「平成教育史」を刊行

中尾たかお▶本市は3年後の2025年（令和7年）に市制施行100周年を迎えるが、どのような記念事業を考えているか。

市当局■令和4年度に庁内準備会を設置し、ロゴマークやキャッチフレーズの策定を準備し、記念事業の実施組織の設置を検討するが、市平成教育史の刊行などの事業を進めている。



大阪・関西万博、本市が催事への参加へ

中尾たかお▶2025年に半年間、大阪・関西万博が開催されるが、本市はどう関わりをもつのか。

市当局■万博協会から自治体向けの参加メニューが示されているが、今後、参加催事などについて具体的な情報が示された際には、参加の是非を検討する。

30年後、社会全体で子育て・地域づくり

中尾たかお▶石井市長は2050年ゼロカーボンシティを表明したが、西宮の未来図を披瀝されたい。

市当局■30年後の明らかなファクトは高齢化、女性の社会参加促進、ICT化などだが、社会全体で子育て・地域づくりが2050年の目指している姿と思う。

財政の余裕度の理解に実質単年度収支を

中尾たかお▶自治体財政の収支状況や余裕度をみるために実質単年度収支（単年度収支から積立金取崩額を差し引き、積立金及び繰上償還金を加算したもの）を理解することが大切だ。しかし、財政当局や監査委員の説明・意見書は単年度収支どまりで、これでは真の決算分析はできないがどうか。

市当局■議員指摘のとおり単年度収支だけでは数値に現れない赤字要素が見えないので、今後指摘の点の記載も含めより収支状況を明らかにするための相応しい方法を検討する。

◆丸山ダム堰堤の桜、今年が見納め
長年花見で親しまれてきました金仙寺湖畔（丸山ダム堰堤）の桜が枯死で倒木の恐れがあり、また地中の根が堰堤を崩壊させる恐れがあるため、今年4月の開花の終了後に伐採されます。

丹波少年自然の家、令和5年度末に廃止

中尾たかお▶阪神丹波10市町の事務組合が設置する丹波少年自然の家の議会定例会で、新年度の施設改修予算の執行が凍結されたが、その経緯と見通しを聞く。市当局■同家のあり方について、尼崎市が令和4年度末に脱退して以降の運営を協議してきたが、指定管理者制度を導入して今後10年間は運営を継続するとの一定の合意をみた。しかし、本年2月に伊丹市より負担金増加に応じられず脱退する旨の連絡があった。

2月7日に構成市町長による協議の結果、事務組合を円満に解散し、新たな自然学校受入施設を確保する必要があることからその時期は5年度末を基本とし、現有施設の解体撤去費の負担などの課題は協議するとの合意がなされた。

◆指定ごみ袋導入、7月1日スタート

4月から導入予定でしたが、流通事情により指定ごみ袋のみでの収集は3か月延期の7月1日からとなります。

◆印刷機器利用サービス、勤労会館で存続 2月末をもって市情報センターでは廃止されていますが、4月4日から新たに市立勤労会館（松原町2-37、TEL 0798-34-1662）でサービスが存続されます。デジタル印刷機、紙折機・裁断機・ラミネーターなどがセルフサービスで利用できます。

◆小学校体育館空調設備の整備 熱中症対策など教育環境の改善等を目的に、令和4年度に生瀬・山口小学校、5年度に名塩・東山台・北六甲台小学校の体育館空調設備が整備されます。中学校は2年度末に完了。

◆学校トイレの洋式便器化 コロナ対策にも資するよう令和4年度に山口小学校、塩瀬中学校で実施。

文住都市、大学生と地域の交流が処方箋

中尾たかお▶3年後の市制施行100周年の時点で名実ともに内外から高い評価を受ける文教住宅都市実現の処方箋を聞く。

市当局■関学や武庫川女子等といった大学生が歴史の中で西宮を選び、ここを学舎としていることが大きく、大学交流センターがかすがいの役割を果たさなければ



ならない。西宮には大学があり、大学生が地域により入っていき、地域にいる皆さんがその存在で盛り上がっていくような文教住宅都市をこれから描いていくのが一つの処方箋だ。

◆名塩地区コミュニティバス、6月に試験運行 山荘、ガーデン、平成台、赤坂、緑ヶ丘、美山の名塩各地区及び生野高原の3コースとJR西宮名塩駅を結ぶコミバスが6月～8月に試験運行されます。運行主体は阪急タクシーの9人乗りジャンボタクシーで、平日、2時間に1本の運行で運賃は300～400円。生野高原～赤坂は通学用に朝3便の特別便があります。

◆生瀬惣川集会所の改修費補助 生瀬東町20-5にある同集会所の4年度改修費として300万円が助成されます。

◆通天橋（香花園）通行止期間は1年以上 蛇谷川に架橋されている木造の通天橋（山口町香花園～新有馬）が老朽化しているため架け替えられますが、令和4年度早々着手の工事の期間中は通行止めとなります。1年以上の期間の地区外との往来は南側の県道市野瀬有馬線のみとなります。

県立高校、阪神地域で令和7年度に1組2校発展的統合

阪神地域（尼崎市、西宮市、宝塚市、伊丹市、川西市、猪名川町）において、令和7年度に1組2校の県立高校が発展的統合されます。対象校は6月に公表されます。

また、10年4月にも同地域で同様に1組2校が統合され、7年度に対象校が公表されます。

第2学区（阪神・丹有地域）の令和3年3月の国公立中学校卒業生数は1万3,277人で、平成元年3月（2万4,850人）の53.4%。令和12年3月には更に807人の減少が見込まれています。

同学区の令和4年度の県立高等学校数は34校で、1学年の平均学級数は5.8学級であり、魅力と活力のある学校教育を維持するために望ましい規模（普通科・総合学科で1学年6～8学級）に満たない高等学校が8校、同じく（職業学科で1学年3学級以上）単独校で1校の計9校。

県教育委員会は、教職員の適正な配置や部活動の運営を含め、望ましい規模を確保するための再編計画としています。

なお、丹有地域では令和10年4月に2組4校が発展的統合され、対象校は7年度に公表。

◆白水峡合葬式墓地、5年度公募開始
令和4年度に白水峡公園墓地の合葬式墓地の周辺造園工事を行い、5年度から本格供用開始予定の公募を開始。

令和4年3月27日執行開票結果

【市長選挙】（投票率41.28%）

当選	石井登志郎	無所属	88,572
	増山 誠	維新	49,158
	吉岡 政和	無所属	22,096

【市議会議員補欠選挙】（41.26%）

当選	坂本 龍佑	自民	33,365
当選	宮本 恵子	無所属	32,713
	浜口 仁士	維新	28,627
	森 健人	維新	27,166
	庄本 建次	共産	17,311
	服部芽久美	諸派	9,891

中尾たかおの 手帳（抜粋）



- 1月17日 阪神淡路大震災追悼献花
- 1月18日 議会図書室研修会
- 1月20日、2月8日 議会運営委員会
- 1月27日 総務常任委員会
- 1月27日 新西宮消防署内覧会
- 2月1日 臨時市議会
- 2月15日～3月17日 3月定例会市議会
- 2月22日 阪神水道企業団議会本会議等
- 3月7日、17日 阪神水道企業団齡分絵
- 3月25日 財政質問研修会
- 3月30日 阪神水道企業団議会本会議等
- 3月31日 総務常任委員会

陳情、要望などのご相談は、

中尾たかお事務所

☎078-904-0094まで

編集・発行

中尾たかお事務所

〒651-1412

西宮市山口町下山口4丁目4-10

TEL 078-904-0094

FAX 078-904-0094

項目別集計表

(令和 3 年度)

項目番号	項目名			
年月日	内 容	支 出 額 (充 当 額)	備 考	整理番号 又は 領収書番号
4	資料購入費			
3.4	読書新聞購読料 4月分	4,400 円		4-1
5	5	— 円		4-2
6.23	6	4,400 円		4-3
7.23	7	4 円		4-4
8.25	8	4 円		4-5
9.24	9	4 円		4-6
10.25	10	4 円		4-7
11.24	11	4 円		4-8
12.24	12	4 円		4-9
4.1.24	1	4 円		4-10
2.25	2	4 円		4-11
3.23	3	4 円		4-12
		円		
3.10.15	文芸春秋 11月号		円	
	「見聞録事務次官 毛1甲」	960 円		4-13
4.3.9	文芸春秋 第7号 執上物	15,400 円		4-14
			円	
			円	
			円	
			円	
			円	
			円	
合 計		60,360 円		

※ 領収書は項目別に整理し、この集計表を表紙としてください。

(様式7)

領 収 書 等 貼 付 用 紙

整理番号	4-3~12			
項目	<input type="checkbox"/> 1: 調査研究費 <input type="checkbox"/> 2: 研修・会議費 <input type="checkbox"/> 3: 広報・広聴費 <input checked="" type="checkbox"/> 4: 資料購入費 <input type="checkbox"/> 5: 交通・通信費 <input type="checkbox"/> 6: 人件費 <input type="checkbox"/> 7: 事務費 <input type="checkbox"/> 8: 事務所費			
※該当する項目一つに○する				
備考 (按分率等)				

支出年月日 4-3 3年6月23日 ~ 4年3月23日

<p>払込受領証 (お客様控)</p> <p>㈱読売情報開発大阪 読売ハートサービス センター</p> <p>受取人</p> <p>金額 4400 (内消費税額 325円)</p> <p>払込人 中尾 孝夫 様</p> <p>品名 新聞購読料</p> <p>名 2021年06月分</p> <p>口座番号 5223-01040-30</p> <p>受領印</p> <p>収入印紙貼付欄 (コピー・電子決済等を除く) 21.6.23 AUS101 受領日附印</p> <p>代行会社 株式会社セディナ</p>	<p>払込受領証 (お客様控)</p> <p>㈱読売情報開発大阪 読売ハートサービス センター</p> <p>受取人</p> <p>金額 4400 (内消費税額 325円)</p> <p>払込人 中尾 孝夫 様</p> <p>品名 新聞購読料</p> <p>名 2021年07月分</p> <p>口座番号 5223-01040-30</p> <p>受領印</p> <p>収入印紙貼付欄 (コピー・電子決済等を除く) 21.7.23 ローソン西宮 上山口店 受領日附印</p>	<p>払込受領証 (お客様控)</p> <p>㈱読売情報開発大阪 読売ハートサービス センター</p> <p>受取人</p> <p>金額 4400 (内消費税額 325円)</p> <p>払込人 中尾 孝夫 様</p> <p>品名 新聞購読料</p> <p>名 2021年08月分</p> <p>口座番号 5223-01040-30</p> <p>受領印</p> <p>収入印紙貼付欄 (コピー・電子決済等を除く) 21.8.25 ローソン西宮 上山口店 受領日附印</p>	<p>払込受領証 (お客様控)</p> <p>㈱読売情報開発大阪 読売ハートサービス センター</p> <p>受取人</p> <p>金額 4400 (内消費税額 325円)</p> <p>払込人 中尾 孝夫 様</p> <p>品名 新聞購読料</p> <p>名 2021年09月分</p> <p>口座番号 5223-01040-30</p> <p>受領印</p> <p>収入印紙貼付欄 (コピー・電子決済等を除く) 21.9.24 403761 受領日附印</p>	<p>払込受領証 (お客様控)</p> <p>㈱読売情報開発大阪 読売ハートサービス センター</p> <p>受取人</p> <p>金額 4400 (内消費税額 325円)</p> <p>払込人 中尾 孝夫 様</p> <p>品名 新聞購読料</p> <p>名 2021年10月分</p> <p>口座番号 5223-01040-30</p> <p>受領印</p> <p>収入印紙貼付欄 (コピー・電子決済等を除く) 21.10.25 2.3 4 ローソン神戸 南甲中野三丁目店 受領日附印</p>
-------------------------------------------------------------------------------------------------------------------------------------------------------------------------------------------------------------------------------------------------------------------------------------------------------------------	-------------------------------------------------------------------------------------------------------------------------------------------------------------------------------------------------------------------------------------------------------------------------------------------------------	-------------------------------------------------------------------------------------------------------------------------------------------------------------------------------------------------------------------------------------------------------------------------------------------------------	----------------------------------------------------------------------------------------------------------------------------------------------------------------------------------------------------------------------------------------------------------------------------------------------	--------------------------------------------------------------------------------------------------------------------------------------------------------------------------------------------------------------------------------------------------------------------------------------------------------------------------

<p>払込受領証 (お客様控)</p> <p>㈱読売情報開発大阪 読売ハートサービス センター</p> <p>受取人</p> <p>金額 4400 (内消費税額 325円)</p> <p>払込人 中尾 孝夫 様</p> <p>品名 新聞購読料</p> <p>名 2021年11月分</p> <p>口座番号 5223-01040-30</p> <p>受領印</p> <p>収入印紙貼付欄 (コピー・電子決済等を除く) 21.11.24 ローソン 有野町一丁目店 受領日附印</p>	<p>払込受領証 (お客様控)</p> <p>㈱読売情報開発大阪 読売ハートサービス センター</p> <p>受取人</p> <p>金額 4400 (内消費税額 325円)</p> <p>払込人 中尾 孝夫 様</p> <p>品名 新聞購読料</p> <p>名 2021年12月分</p> <p>口座番号 5223-01040-30</p> <p>受領印</p> <p>収入印紙貼付欄 (コピー・電子決済等を除く) 21.12.24 ローソン西宮 上山口店 受領日附印</p>	<p>払込受領証 (お客様控)</p> <p>㈱読売情報開発大阪 読売ハートサービス センター</p> <p>受取人</p> <p>金額 4400 (内消費税額 325円)</p> <p>払込人 中尾 孝夫 様</p> <p>品名 新聞購読料</p> <p>名 2022年01月分</p> <p>口座番号 5223-01040-30</p> <p>受領印</p> <p>収入印紙貼付欄 (コピー・電子決済等を除く) 22.1.24 24760 受領日附印</p>	<p>払込受領証 (お客様控)</p> <p>㈱読売情報開発大阪 読売ハートサービス センター</p> <p>受取人</p> <p>金額 4400 (内消費税額 325円)</p> <p>払込人 中尾 孝夫 様</p> <p>品名 新聞購読料</p> <p>名 2022年02月分</p> <p>口座番号 5223-01040-30</p> <p>受領印</p> <p>収入印紙貼付欄 (コピー・電子決済等を除く) 22.2.23 ローソン西宮 上山口店 受領日附印</p>	<p>払込受領証 (お客様控)</p> <p>㈱読売情報開発大阪 読売ハートサービス センター</p> <p>受取人</p> <p>金額 4400 (内消費税額 325円)</p> <p>払込人 中尾 孝夫 様</p> <p>品名 新聞購読料</p> <p>名 2022年03月分</p> <p>口座番号 5223-01040-30</p> <p>受領印</p> <p>収入印紙貼付欄 (コピー・電子決済等を除く) 22.3.23 2.3 4 ローソン西宮 上山口店 受領日附印</p>
---------------------------------------------------------------------------------------------------------------------------------------------------------------------------------------------------------------------------------------------------------------------------------------------------------	--------------------------------------------------------------------------------------------------------------------------------------------------------------------------------------------------------------------------------------------------------------------------------------------------------	---------------------------------------------------------------------------------------------------------------------------------------------------------------------------------------------------------------------------------------------------------------------------------------------	-------------------------------------------------------------------------------------------------------------------------------------------------------------------------------------------------------------------------------------------------------------------------------------------------------	---------------------------------------------------------------------------------------------------------------------------------------------------------------------------------------------------------------------------------------------------------------------------------------------------------------------

※重ね
※原則
※た
※領収

(様式7)

領収書等貼付用紙

整理番号	4-17~14
項目 ※該当する項目一つに○する	<input type="checkbox"/> 1:調査研究費 <input type="checkbox"/> 2:研修・会議費 <input type="checkbox"/> 3:広報・広聴費 <input checked="" type="checkbox"/> 4:資料購入費 <input type="checkbox"/> 5:交通・通信費 <input type="checkbox"/> 6:人件費 <input type="checkbox"/> 7:事務費 <input type="checkbox"/> 8:事務所費
備考 (按分率等)	

支出年月日 23年10月15日 ~ 4年3月9日

4-13

4-14

くまざわ書店
 エコル・リラショッピングセンター 5F
 ☎ 078-987-0508
 毎度ありがとうございます

*2020年4月1日(水)から
 レジ袋を有料化いたします
 ご協力お願いいたします*

2021年10月15日(金) 18時44分

4910077011112 873 × 1.1 = 960
 文藝春秋 1点 @873 外 ¥873
 4910091351119
 1点
 税抜計 ¥1,809
 小計 ¥1,809
 外税 ¥180
 10%外対象額 ¥1,809 税 ¥180
 お買い上げ点数 2点
 合計 ¥1,989

くまざわ書店
 エコル・リラショッピングセンター 5F
 ☎ 078-987-0508
 毎度ありがとうございます

Kポイントカードはお持ちですか?
 年会費無料・即時発行致します。

2022年03月09日(水) 12時28分

9784000801324 C0500 Y14000
 広辞苑 第7版 机上版
 1点 @14000 外 ¥14,000
 税抜計 ¥14,000
 小計 ¥14,000
 外税 ¥1,400
 10%外対象額 ¥14,000 税 ¥1,400
 お買い上げ点数 1点
 合計 ¥15,400

財源から本館の書籍の
 書を郵送内取り
 仕かすため

請求金額
 等

※ 重ねないで4隅をのりづけし、必要記載事項を消さないように注意してください。
 ※ 原則として、枠からはみ出さない範囲で、同じ経費項目の領収書は可能な限り複数枚をまとめて貼って下さい。
 ただし活動記録簿を伴う支出は、活動記録簿ごとにまとめて下さい。
 ※ 領収書の横に領収書番号を記入してください。 ※ 整理番号欄は、必要に応じて適宜使用してください。

文藝春秋

葛西敬之・老川祥一・富山和彦・片山杜秀

危機のリーダーの条件

財務次官、毛ノ申す「このままでは国家財政は破綻する」十一月号

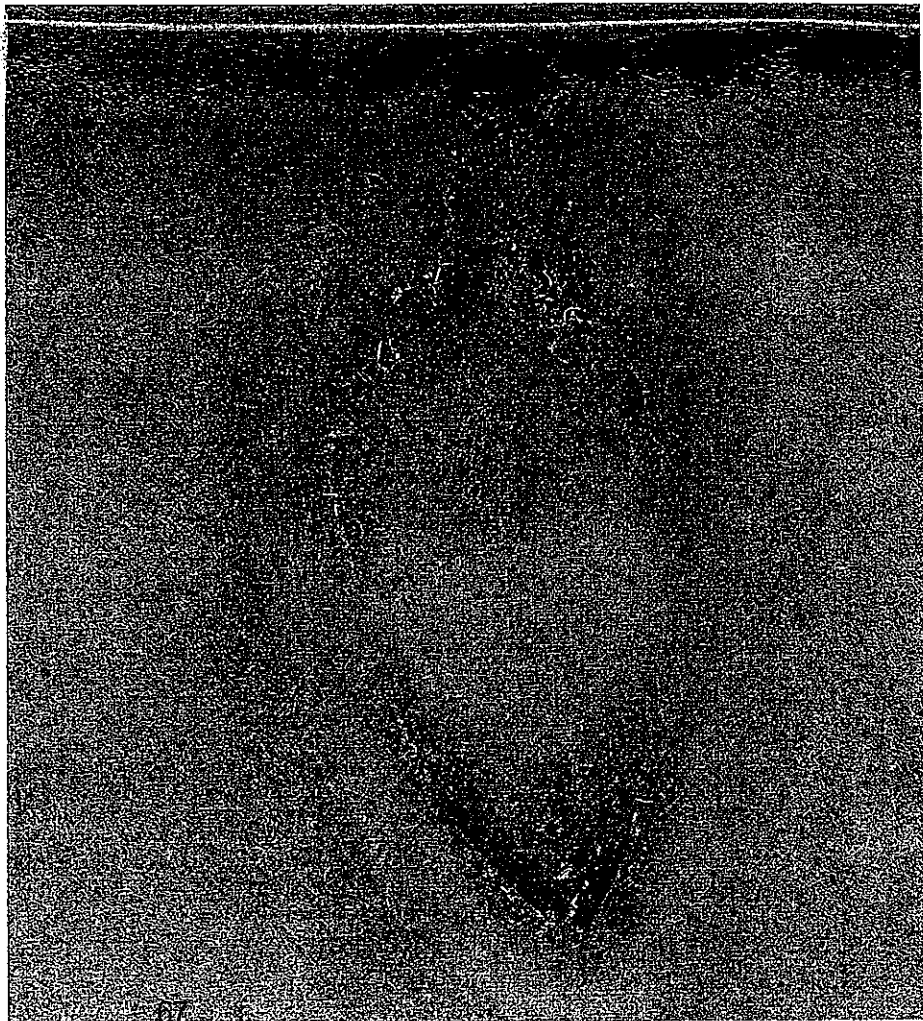

文藝春秋 危機のリーダーの条件 11

Printed in Japan

Editorial Director: Masahiko Mori

Editor: Kenji Kato

Printed in Japan

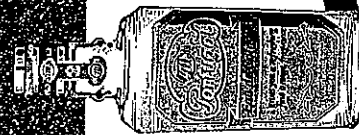
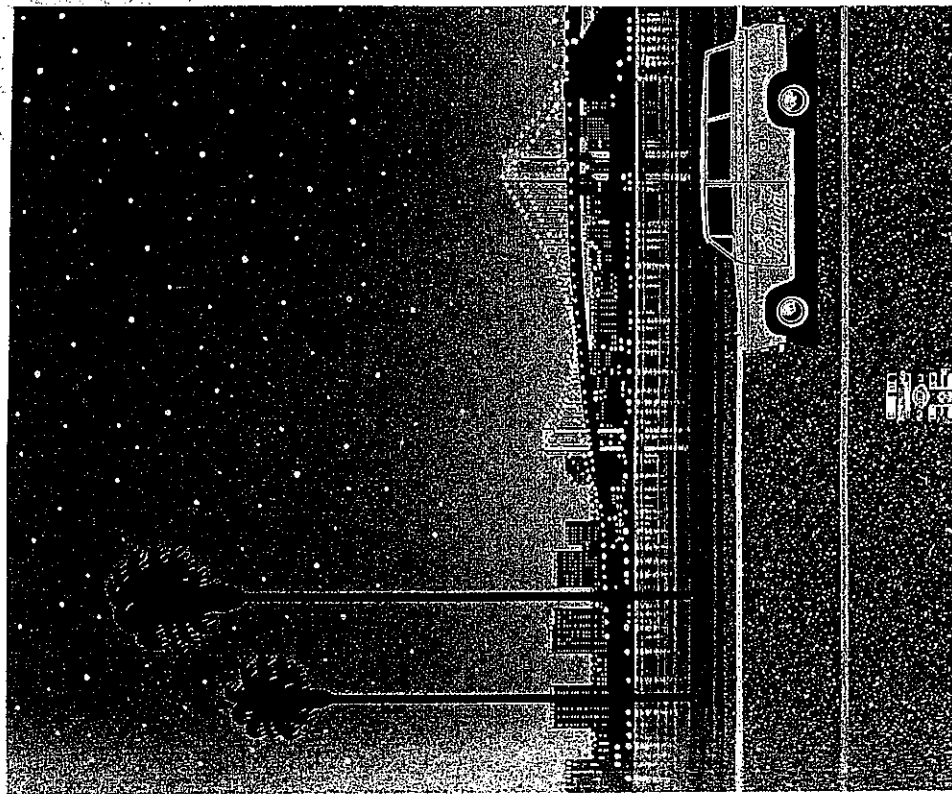

4711
Eau de Cologne
Portugal



4711 is a registered trademark of 4711 Eau de Cologne, Cologne, Germany. 4711 Eau de Cologne is a registered trademark of 4711 Eau de Cologne, Cologne, Germany. 4711 Eau de Cologne is a registered trademark of 4711 Eau de Cologne, Cologne, Germany.

新村 出編

広辞苑

第七版

あ—そ

岩波書店

(様式1)

項目別集計表

(令和 5 年度)

項目番号	項目名			
年月日	内容	支出額 (充当額)	備考	整理番号 又は 領収書番号
5	交通通信費			
3.6.23	印平324(84x25x3)	6,300 円		5-1
12.8	集書 63x200	12,600 円		5-2
		円		
3.2.1	か74245	2,103 円	5/20	5-3
3.15	11	2,143 円	"	5-4
4.8	"	564 円	"	5-5
4.26	"	2,631 円	"	5-6
6.14	"	2,380 円	"	5-7
7.24	"	2,619 円	"	5-8
9.14	"	2,180 円	"	5-9
10.28	"	2,439 円	"	5-10
31	"	2,291 円	"	5-11
12.5	"	2,944 円	"	5-12
12.31	"	円		
		円		
		円		
		円		
		円		
		円		
		円		
		円		
		円		
		円		
		円		
		円		
合計		36,754 41,200 円		

※ 領収書は項目別に整理し、この集計表を表紙としてください。

(様式7)

領収書等貼付用紙

整理番号	5122
項目	<input type="checkbox"/> 1:調査研究費 <input type="checkbox"/> 2:研修・会議費 <input type="checkbox"/> 3:広報・広聴 <input checked="" type="checkbox"/> 5:交通・通信費 <input type="checkbox"/> 6:人件費 <input type="checkbox"/> 7:事務費
備考 (按分率等)	
支出年月日	R3年6月23日 ~ 3.12.8

領収書

中尾 様

[販売]	東京2020オリンピック・1	2,100円	1枚	¥2,100
	東京2020オリンピック・2	2,100円	1枚	¥2,100
	東京2020パラリンピック	2,100円	1枚	¥2,100
小計				¥6,300

課税計(10%)	¥0
(内消費税等)	¥0
非課税計	¥6,300

合計	¥6,300
お預り金額	¥10,500
おつり	¥4,200

〒100-8792 日本郵便株式会社
 東京都千代田区大手町2-3-1
 取扱日時：2021年6月23日 15:51
 担当：[REDACTED]
 発行No. 210623J0297 端N15箱11
 連絡先：有野郵便局
 TEL:0570-943-044

領収書

第 131553-16 号

おなまえ	中尾 様	<領収内訳>	<備考>
受領金額	12600円	現金 12600円	
	内消費税額 0円	小切手 円	
※金額欄を訂正しているものは無効です		切手 円	
		証紙 円	
		キャッシュレス決済 円	
		(決済ブランド名:)	

お取引の内容	
郵便	切手・ <u>葉書</u> 印紙・販売品の販売 郵便料金の収納 [別納 計器予納金 受取人払 着払 その他()]
貯金	
保険	保険料の払込み 保険証券(書)の記号番号 払込期間及び払込月数 年 月期から 年 月期まで 年 月期まで 年 月期まで
物販等	店頭販売商品の販売 カタログ販売 その他()

上記の金額を、確かに領収いたしました。

2021年12月8日

取扱郵便局 山口 郵便局

電話番号 078-904-3715

日本郵便株式会社
(所在地：東京都千代田区大手町2丁目3番1号)

取扱者氏名 [REDACTED]

【郵便局】
収入印紙

課税相当額
以上貼付

取扱者
印

※ 裏面の「ご注意」欄をご確認ください。

第 131553-16 号

(様式5)

郵券受払簿

令和 3 年度	使用者	出納事由	会派共通			議員個人			(使用者名)			中尾有斗			残						
			受		払		受		払		受		払		受		払				
			円	円	円	円	円	円	円	円	円	円	円	円	円	円	円	円	円		
6月	中尾有斗	要項取回等関係	75						75												
12月	1							200													0

領 収 書 等 貼 付 用 紙

整理番号	5-3~8		
項目	<input type="checkbox"/> 1:調査研究費	<input type="checkbox"/> 2:研修・会議費	<input type="checkbox"/> 3:広報・広聴費
※該当する項目一つに○する	<input checked="" type="checkbox"/> 5:交通・通信費	<input type="checkbox"/> 6:人件費	<input type="checkbox"/> 7:事務費
	<input type="checkbox"/> 4:資料購入費	<input type="checkbox"/> 8:事務所費	

5-3

EneJet

納品書(領収書)

伊丹産業株式会社
セルフ下山口SS
兵庫県西宮市山口町下山口5-8-7
TEL:078-903-5599
2021/02/01(月)18:13

EneKey 様

売上 シガ- /ENEOS/ CB J
レギュラー
020100 ¥6310
46.40L @136.0 L- 2 N- 4
割引適用(016579)
2円/L,個 割引 済み

小計 ¥6,310
(10%対象 ¥6,310
内消費税 ¥574)

合計 ¥6,310

$\times \frac{1}{3} = 2,103$

5-4

EneJet

納品書(領収書)

伊丹産業株式会社
セルフ下山口SS
兵庫県西宮市山口町下山口5-8-7
TEL:078-903-5599
2021/03/15(月)19:03

EneKey 様

売上 シガ- /ENEOS/ CB J
レギュラー
020100 ¥6431
45.61L @141.0 L- 4 N-10
割引適用(016579)
2円/L,個 割引 済み

小計 ¥6,431
(10%対象 ¥6,431
内消費税 ¥585)

合計 ¥6,431

$\times \frac{1}{3} = 2,143$

5-5

EneJet

納品書(領収書)

伊丹産業株式会社
セルフ下山口SS
兵庫県西宮市山口町下山口5-8-7
TEL:078-903-5599
2021/04/08(木)13:36

EneKey 様

売上 シガ- /ENEOS/ CB J
レギュラー
020100 ¥1692
11.59L @146.0 L- 7 N-19
割引適用(017299)
2円/L,個 割引 済み

小計 ¥1,692
(10%対象 ¥1,692
内消費税 ¥154)

合計 ¥1,692

$\times \frac{1}{3} = 564$

5-6

EneJet

納品書(領収書)

伊丹産業株式会社
セルフ下山口SS
兵庫県西宮市山口町下山口5-8-7
TEL:078-903-5599
2021/04/26(月)17:33

EneKey 様

売上 シガ- /ENEOS/ CB J
レギュラー
020100 ¥7894
54.07L @146.0 L- 6 N-16
割引適用(017299)
2円/L,個 割引 済み

小計 ¥7,894
(10%対象 ¥7,894
内消費税 ¥718)

合計 ¥7,894

$\times \frac{1}{3} = 2,631$

5-7

EneJet

納品書(領収書)

伊丹産業株式会社
セルフ下山口SS
兵庫県西宮市山口町下山口5-8-7
TEL:078-903-5599
2021/06/14(月)17:35

EneKey 様

売上 シガ- /ENEOS/ CB J
レギュラー
020100 ¥7142
46.99L @152.0 L- 3 N- 7
割引適用(017299)
2円/L,個 割引 済み

小計 ¥7,142
(10%対象 ¥7,142
内消費税 ¥649)

合計 ¥7,142

$\times \frac{1}{3} = 2,380$

5-8

EneJet

納品書(領収書)

伊丹産業株式会社
セルフ下山口SS
兵庫県西宮市山口町下山口5-8-7
TEL:078-903-5599
2021/07/24(土)16:07

EneKey 様

売上 シガ- /ENEOS/ CB J
レギュラー
020100 ¥7858
51.36L @153.0 L- 4 N-10
割引適用(017299)
2円/L,個 割引 済み

小計 ¥7,858
(10%対象 ¥7,858
内消費税 ¥714)

合計 ¥7,858

$\times \frac{1}{3} = 2,619$

領 収 書 等 貼 付 用 紙

整理番号	5-9~11
項目 ※該当する項目 一つに☑する	<input type="checkbox"/> 1:調査研究費 <input type="checkbox"/> 2:研修・会議費 <input type="checkbox"/> 3:広報・広聴費 <input type="checkbox"/> 4:資料購入費 <input checked="" type="checkbox"/> 5:交通・通信費 <input type="checkbox"/> 6:人件費 <input type="checkbox"/> 7:事務費 <input type="checkbox"/> 8:事務所費
備考 (按分率等)	

支出年月日

日

5-9
EneJet

5-10
EneJet

納品書(領収書)

納品書(領収書)

伊丹産業株式会社
セルフ下山口SS
兵庫県西宮市山口町下山口5-8-7
TEL:078-903-5599
2021/09/14(火)19:03

伊丹産業株式会社
セルフ下山口SS
兵庫県西宮市山口町下山口5-8-7
TEL:078-903-5599
2021/10/28(木)17:59

EneKey
様

EneKey
様

売上 シガ-/ENEOS CB J
レギュラー
020100 ¥6542
43.04L @152.0 L- 4 N-10
割引適用(017497)
2円/L,個 割引 済み

売上 シガ-/ENEOS CB J
レギュラー
020100 ¥7317
45.45L @161.0 L- 8 N-22
割引適用(017497)
2円/L,個 割引 済み

小計 ¥6,542
(10%対象 ¥6,542
内消費税 ¥595)
合計 ¥6,542

小計 ¥7,317
(10%対象 ¥7,317
内消費税 ¥665)
合計 ¥7,317

$\times \frac{1}{3} = 2,180$

$\times \frac{1}{3} = 2,439$

5-11
EneJet

5-12
EneJet

納品書(領収書)

納品書(領収書)

伊丹産業株式会社
セルフ下山口SS
兵庫県西宮市山口町下山口5-8-7
TEL:078-903-5599
2021/12/31(金)15:14

伊丹産業株式会社
セルフ下山口SS
兵庫県西宮市山口町下山口5-8-7
TEL:078-903-5599
2021/12/05(日)17:38

EneKey
様

EneKey
様

売上 シガ-/ENEOS CB J
レギュラー
020100 ¥6893
43.35L @159.0 L- 4 N-10
割引適用(018207)
2円/L,個 割引 済み

売上 シガ-/ENEOS CB J
レギュラー
020100 ¥8834
54.53L @162.0 L- 8 N-22
割引適用(018207)
2円/L,個 割引 済み

小計 ¥6,893
(10%対象 ¥6,893
内消費税 ¥627)
合計 ¥6,893

小計 ¥8,834
(10%対象 ¥8,834
内消費税 ¥803)
合計 ¥8,834

※ 重ねないで4隔
※ 原則として、枠
ただし活動記録
※ 領収書の横に領

て下さい。
さい。

$\times \frac{1}{3} = 2,297 \frac{7}{3}$

$\times \frac{1}{3} = 2,944$

(様式1)

項目別集計表

(令和 年度)

項目番号	項目名				
年月日	内	容	支出額 (充当額)	備考	整理番号 又は 領収書番号
6	人件費				
3.5.11	臨時職員賃金	4月分	35,000 円	1/2充当	6-1
6.10	"	5	" 円	"	6-2
7.12	"	6	" 円	"	6-3
8.12	"	7	" 円	"	6-4
9.10	"	8	" 円	"	6-5
10.12	"	9	" 円	"	6-6
11.12	"	10	" 円	"	6-7
12.10	"	11	" 円	"	6-8
4.1.14	"	12	" 円	"	6-9
2.11	"	1	" 円	"	6-10
3.12	"	2	" 円	"	6-11
4.8	"	3	" 円	"	6-12
				円	
				円	
				円	
				円	
				円	
				円	
				円	
				円	
				円	
				円	
				円	
				円	
				円	
合計			470,000 円		

※ 領収書は項目別に整理し、この集計表を表紙としてください。

(様式7)

領収書等貼付用紙

整理番号	6-1
項目 ※該当する項目一つに☑する	<input type="checkbox"/> 1:調 <input type="checkbox"/> 5:交
備考 (按分率等)	

領収証

中尾 様 R3年 5月11日

支出年月日

☑ 6/14

★ ¥70,000-

但 4月分債金として

上記正に領収いたしました

内 訳

税率	金額(税抜・税込)
%	消費税額等
税率	金額(税抜・税込)
%	消費税額等

コクヨ ウケ-1048

6-1

領収証

中尾 様 R3年 6月10日

★ ¥90,000-

但 5月分債金として

上記正に領収いたしました

内 訳

税率	金額(税抜・税込)
%	消費税額等
税率	金額(税抜・税込)
%	消費税額等

コクヨ ウケ-1048

6-2

領収証

中尾 様 R3年 7月12日

★ ¥90,000-

但 6月分債金として

上記正に領収いたしました

内 訳

税率	金額(税抜・税込)
%	消費税額等
税率	金額(税抜・税込)
%	消費税額等

※ 重ねないで4隅をのり
 ※ 原則として、枠からはみだりせず
 ※ 領収書の横に領収書を

(様式7)

領収書等貼付用紙

整理番号	6-4261
項目	<input type="checkbox"/> 1:
※該当する項目一つに☑する	<input type="checkbox"/> 5:
備考 (按分率等)	

領収証

中尾 様 R3年8月12日

支出年月日

6.157頁

★ ¥70,000

但 7月分賃金として
上記正に領収いたしました

内 訳

税率	金額(税抜・税込)	
%	消費税額等	
税率	金額(税抜・税込)	
%	消費税額等	

ココロ ウケ-1048

6-4

領収証

中尾 様 R3年9月10日

★ ¥70,000

但 8月分賃金として
上記正に領収いたしました

内 訳

税率	金額(税抜・税込)	
%	消費税額等	
税率	金額(税抜・税込)	
%	消費税額等	

ココロ ウケ-1048

6-5

領収証

中尾 様 R3年10月12日

★ ¥70,000

但 9月分賃金として
上記正に領収いたしました

内 訳

税率	金額(税抜・税込)	
%	消費税額等	
税率	金額(税抜・税込)	
%	消費税額等	

ココロ ウケ-1048

※ 重ねないで4隅をの
 ※ 原則として、枠から
 ただし活動記録簿を
 ※ 領収書の横に領収書

6-6

(様式7)

領収書等貼付用紙

整理番号	6-7
項目 ※該当する項目一つに☑する	<input type="checkbox"/> 1:課 <input type="checkbox"/> 5:交
備考 (按分率等)	

支出年月日

6/15

6-7

6-8

6-9

※ 重ねないで4隅をのり
 ※ 原則として、枠から
 ただし活動記録簿を
 ※ 領収書の横に領収書

領収証

申尾様 R3年11月12日

★ ¥70,000

但 10月分債金として
上記正に領収いたしました

内 訳

税率	金額(税抜・税込)
%	消費税額等
税率	金額(税抜・税込)
%	消費税額等

コクヨ ウケ-1048

領収証

申尾様 R3年12月10日

★ ¥70,000

但 11月分債金として
上記正に領収いたしました

内 訳

税率	金額(税抜・税込)
%	消費税額等
税率	金額(税抜・税込)
%	消費税額等

コクヨ ウケ-1048

領収証

申尾様 R4年1月14日

★ ¥70,000

但 12月分債金として
上記正に領収いたしました

内 訳

税率	金額(税抜・税込)
%	消費税額等
税率	金額(税抜・税込)
%	消費税額等

77

(様式7)

領収書等貼付用紙

整理番号	6-10-11
項目 ※該当する項目 一つに☑する	<input type="checkbox"/> 1:調 <input type="checkbox"/> 5:交
備考 (按分率等)	

支出年月日

領 収 証

中 尾 様 24年2月11日

★ 70,000

但 1月分賃金として
上記正に領収いたしました

内 訳

税率	金額(税抜・税込)
%	消費税額等
税率	金額(税抜・税込)
%	消費税額等

コクヨ ウケ-1048

6-10

領 収 証

中 尾 様 24年3月12日

★ 90,000

但 2月分賃金として
上記正に領収いたしました

内 訳

税率	金額(税抜・税込)
%	消費税額等
税率	金額(税抜・税込)
%	消費税額等

コクヨ ウケ-1048

6-11

領 収 証

中 尾 様 24年4月8日

★ 100,000

但 3月分賃金として
上記正に領収いたしました

内 訳

税率	金額(税抜・税込)
%	消費税額等
税率	金額(税抜・税込)
%	消費税額等

コクヨ ウケ-1048

6-12

※ 重ねないで4隅をの
 ※ 原則として、枠から
 ただし活動記録簿を
 ※ 領収書の横に領収書

(参考様式4)

雇用契約書

氏名	[REDACTED]	生年月日	[REDACTED]年 [REDACTED]月 [REDACTED]日
現住所	[REDACTED]		
電話番号	[REDACTED]	緊急時の連絡先	

下記の条件で契約を締結します。

雇用予定期間	30年4月1日 ~ 随時 年 月 日		
就業場所 (住所等)	西宮市山崎町下山崎4丁目21-20 小倉限町2-4-1 外		
職務内容	政務活動及びその他以外の政治活動等の補佐 外		
就業時間	指定 時 分 ~ 時 分 休憩時間(時 分 ~ 時 分)は無給		
勤務日	指定		
給与 (賃金)	①月額 日額 時給) 70,000 円 (交通費含む・別途実費支給)		
給与支払日	月末支払 翌 月 日支払		
給与支払方法	現金払い 振込み	振込先:	口座番号:
上記契約期間満了をもって本契約を解消する。			

※ 本契約書は2通作成し、雇用者及び被雇用者双方が各1通保管する。

※ 雇用者と被雇用者の関係は家族及び3親等以内の親族ではありません。

平成30年4月1日

(雇用者) 議員氏名

中尾 孝夫 印

(被雇用者) 氏名

[REDACTED] 印

(様式1)

項目別集計表

(令和 3 年度)

項目番号	項目名	年月日	内 容	支 出 額 (充 当 額)	備 考	整理番号 又は 領収書番号
1	事務費					
		3.4.28	神戸南隣近所(8)交付	940 円		1-1
		"	印刷料	200 円		1-2
		5.1	その他	550 円		1-3
		6.3	200-用紙	1,525 円		1-4
		6.12	文鎮	891 円		1-5
		1	下敷	110 円		1-6
		6.30	その他	2,110 円		1-7
		7.21	200-用紙	4,963 9,921 円		1-8
		8.2	"	2090 4,180 円		1-9
		8.29	その他	550 円		1-10
		9.2	ラベル紙、その他	3,522 円		1-11
		10.15	電池	1,504 円		1-12
		10.21	紙ノック	437 円		1-13
		"	ノック	680 円		1-14
		9.3	200-用紙、その他	2,032 円		1-15
		4.1.21	200-用紙	630 円		1-16
		1.25	"	560 660 円		1-17
		3.4.4.3	会計事務費(個人負担分)	32,013 円		1-18
				円		
				円		
				円		
				円		
				円		
合 計				55,313 67,521 円		

※ 領収書は項目別に整理し、この集計表を表紙としてください。

領収書等貼付用紙

整理番号	7-1~7		
項目	<input type="checkbox"/> 1:調査研究費	<input type="checkbox"/> 2:研修・会議費	<input type="checkbox"/> 3:広報・広聴費
※該当する項目一つに☑する	<input type="checkbox"/> 4:資料購入費	<input type="checkbox"/> 5:交通・通信費	<input type="checkbox"/> 6:人件費
備考 (按分率等)	<input checked="" type="checkbox"/> 7:事務費	<input type="checkbox"/> 8:事務所費	

支出年月日 3年 4月 28日 1~2 3年 6月 30日 7-7

2021年 4月28日
NO:001

領収書
940円

ただし、神戸市手数料条例
第2条第142号に基づき
手数料

神戸市出納員
神戸市都市局指導課

三宮国際ビル駐車場
TEL078-231-5931

領収証

入庫日時 2021年04月28日 11時55分
出庫日時 2021年04月28日 12時11分
No.01-000196 券No.01-020492

駐車料金(一般) ¥200
料金計 ¥200

ロイヤルホームセンター

北神戸店 ☎ 078-950-2977
北神戸店 078-950-2977

ご購入ありがとうございます
返品期間の受付はご購入後
2週間以内でお願い致します。
詳しくは係りまでお尋ね下さい。
※送料無しの返品は受付できません

領収証

中尾 様

¥2,170-

(消費税等 197円を含みます)
発行日:2021/06/30

担当者

0005-3718-1486
ロイヤルホームセンター株式会社
〒550-0011
大阪市西区阿波座1-5-16
大和ビル5階
北神戸店
078-950-2977
印刷面を内側に折り保管願います
[*]印は軽減税率(8%)対象商品です

だんぜん|ダイソー

DAISO

ダイソー エコール・リラ店
TEL:080-6262-7806
公式通販サイト「DAISOオンラインショップ」
「ダイ-オンライン」で検索!
<領収証>

2021年05月07日(金)18:25
レジNo.:0001 責

スコッチ メンディングテープ ¥220内
(8110 x 2個)
ライト付目覚まし時計円形 ¥330内
小計 3点 ¥550
(10%内税対象額 ¥550)
(10%内税額 ¥50)
合計 ¥550

だんぜん|ダイソー

コーナン

藤原台店 2号館 ☎ 078-984-3757

ご購入の商品の返品・交換は、
必ずこの領収証をご持参のうえ
2週間以内にお願ひいたします。
(一部商品につきましては、除外
させて頂きます。)

2021年06月03日(木) No.0001

責No00000546
4548927013872JAN
001425内 L F X A4高白色コ
5コ X 単305 ¥1,525
合計 ¥1,525

AEON

イオン藤原台店
TEL078-982-4711 FAX078-982-1053
http://www.aeon.info/

領収証
イオンリテールストア株式会社

レジNo.0501 2021/ 6/12(土) 18:15
取0289 責

文鎮2本組 ソラ 816
(2個 x 単408)

小計 ¥816
外税10%対象額 ¥816
外税10% ¥81
合計 ¥897

だんぜん|ダイソー

DAISO

ダイソー エコール・リラ店
TEL:080-6262-7806
公式通販サイト「DAISOオンラインショップ」
「ダイ-オンライン」で検索!
<領収証>

2021年06月12日(土)18:23
レジNo.:0003 責

カラー下敷B5判 透明・ ¥110内
小計 1点 ¥110
(10%内税対象額 ¥110)
(10%内税額 ¥10)
合計 ¥110

* 領収証 月系田 *

2021年06月30日(水)15:17 レジ0005

責No00098360

007141 メンディングテープ小巻 ¥229
007121 シャープ芯シュタイン0 ¥379
007121 三菱シャープ芯0.5N ¥179
007184 樹脂製賞状額 金消 ¥1,290

個別販促割引対象
5%OFF_7月 5% -104
小計 ¥1,973
(外10%タイヨウ ¥1,973)
外10% ¥197
(税合計 ¥197)
合計 ¥2,170

(様式7)

領 収 書 等 貼 付 用 紙

整理番号	1-8213		
項目 ※該当する項目 一つに☑する	<input type="checkbox"/> 1:調査研究費	<input type="checkbox"/> 2:研修・会議費	<input type="checkbox"/> 3:広報・広聴費
	<input type="checkbox"/> 4:資料購入費	<input type="checkbox"/> 5:交通・通信費	<input type="checkbox"/> 6:人件費
	<input checked="" type="checkbox"/> 7:事務費	<input type="checkbox"/> 8:事務所費	
備考 (按分率等)			
支出年月日	2023年7月27日		

新製品が安い
KS ケーズデンキ

お買上げ明細
2021年7月27日(火) 13時0分

【お名前】 (4110000700391)
材 効
梶 孝 様
会員番号 0520050174577

＜明細＞

1 ●トナーカートリッジ キヤノン 4549292014518 CRG-337 5%値引対象	1点	持帰	10% ¥9,927
1点/合計			¥9,927
税率別内訳 /	課税対象額 10%		¥9,927
		(内消費税額)	¥902

[0524110-052011670-2310003311521]

領 収 証
2021年7月27日(火) 13時0分

金額 **¥9,927**
(内消費税等 ¥902)
税率別内訳 / 課税対象額 10% ¥9,927
(内消費税額 ¥902)

領 収 証
コーナン

藤原台店 1号館 ☎ 078-984-3757

お買上げ商品の返品・交換は、必ずこの領収証をご持参のうえ2週間以内にお願いたします。(一部商品につきましては、除外させていただきます。)
2021年08月29日(日) No.0001

※ 重名 貴No00000545
※ 原則 2099131321007JAN
※ ただ 002410内100円商品(雑貨)
※ 領収 5コX単110 ¥550
合計 **¥550**
内税10(対象 550:50)
(内税計 ¥50)
(税合計 **¥500**)

藤原台店 2号館 ☎ 078-984-3757

お買上げ商品の返品・交換は、必ずこの領収証をご持参のうえ2週間以内にお願いたします。(一部商品につきましては、除外させていただきます。)
2021年09月02日(木) No.0001

貴No00000532
4901480049380JAN
001425内ココヨ ラベルシート
2コX単1298 ¥2,596
4522831021475JAN
000450内 玉巻きテープ ¥195
4983587905073JAN
001410内エスケントスーパーデザ ¥492
4983587300519JAN
001410内エスケントピュアケン ¥239
合計 **¥3,522**

新製品が安い
KS ケーズデンキ

お買上げ明細
2021年10月15日(金) 17時48分

【お名前】 (4110000700391)
材 効
梶 孝 様
会員番号 0520050174577

＜明細＞

1 ●エボルタNEO 単3電池 パナソニック 4549980208830 LR6NJSP/14S 5%値引対象	1点	持帰	10% ¥1,504
1点/合計			¥1,504
税率別内訳 /	課税対象額 10%		¥1,504
		(内消費税額)	¥136

[0524110-052031975-2310003353880]

領 収 証
2021年10月15日(金) 17時48分

金額 **¥1,504**
(内消費税等 ¥136)
税率別内訳 / 課税対象額 10% ¥1,504
(内消費税額 ¥136)

領 収 証
コーナン

藤原台店 2号館 ☎ 078-984-3757

お買上げ商品の返品・交換は、必ずこの領収証をご持参のうえ2週間以内にお願いたします。(一部商品につきましては、除外させていただきます。)
2021年10月21日(木) No.0001

貴No00000500
4902778025512JAN
001410内三菱鉛筆 Jストリーム ¥437
合計 **¥437**



花岡豊

本日発送いたします(10149570)

1件のメッセージ

1-9

トナプロ <shopmaster@toner-p.com>

2021年8月2日 10:59

To:

花岡 豊様

この度は、当店をご利用いただきまして誠にありがとうございます。

本日、下記の商品を発送させていただきます。

8/3 に西濃運輸でお届けいたします。

ご利用ありがとうございました。

■ご注文内容

- ◆ ご注文番号 10149570
- ◆ ご注文日時 2021/07/30 16:29:37
- ◆ お支払方法 クレジットカード決済 一括払い
- ◆ お支払金額 4,180円 (税込)

(全て税込価格)

品名	価格	数量	小計
トナーカートリッジ337 リサイクル 【送料無料・1年間品質保証】	4,180円	1	4,180円
商品合計			4,180円
送料			送料無料
合計金額			4,180円

$4,180 \times \frac{1}{2} = 2,090$

■ご注文者

[お名前] 花岡 豊様
 [お名前 (かな)] はなおか ゆたか 様
 [郵便番号] 663-8173
 [ご住所] 兵庫県西宮市甲子園三番町 1 1 - 2 0 - 6 0 2
 [お電話番号]
 [メールアドレス]

同僚議員の花岡豊様を
 通い、個人名で購入
 した。

■お届け先

[お名前] 花岡 豊様
 [お名前 (かな)] はなおか ゆたか 様
 [郵便番号] 663-8173
 [ご住所] 兵庫県西宮市甲子園三番町 1 1 - 2 0 - 6 0 2

(様式7)

領 収 書 等 貼 付 用 紙

整理番号	1-14~15			
項目 ※該当する項目 一つに☑する	<input type="checkbox"/> 1:調査研究費	<input type="checkbox"/> 2:研修・会議費	<input type="checkbox"/> 3:広報・広聴費	<input type="checkbox"/> 4:資料購入費
備考 (按分率等)	<input type="checkbox"/> 5:交通・通信費	<input type="checkbox"/> 6:人件費	<input checked="" type="checkbox"/> 7:事務費	<input type="checkbox"/> 8:事務所費

支出年月日 R3 年 9 月 3 日 ~ 3 年 10 月 21 日

1-14



ロイヤル
ホームセンター

北神戸店 ☎ 078-950-2977
北神戸店 078-950-2977

お買い上げありがとうございます
返品期間の受付はお買い上げ後
2週間以内でお願い致します。
詳しくは係りまでお尋ね下さい。
※レシート無しの返品は受付できません

領 収 証

中尾 様

¥680-

(消費税等 61円を含みます)
発行日: 2021/10/21

担当者 [REDACTED]

0003-6849-9880

ロイヤルホームセンター株式会社
〒550-0011
大阪市西区阿波座1-5-16
大和ビル5階
北神戸店
078-950-2977
印刷面を内側に折り保管願います
[*]印は軽減税率(8%)対象商品です



* 令頁以又言正日月糸田 *
2021年10月21日(木)16:11 印*0003

責No00438420 [REDACTED] 2枚
007121 ジェットストリーム

※重ねた領収書
※原則として
※領収書

小計	¥619
(外10%タイヨウ)	¥619
外10%	¥61
(税合計)	¥61
合計	¥680

※整理番号欄は、必
ず記入するように注意して
各項目の領収書は可能
にまとめて下さい。

1-15



ロイヤル
ホームセンター

北神戸店 ☎ 078-950-2977
北神戸店 078-950-2977

お買い上げありがとうございます
返品期間の受付はお買い上げ後
2週間以内でお願い致します。
詳しくは係りまでお尋ね下さい。
※レシート無しの返品は受付できません

領 収 証
(支払明細)

中尾 様

¥7,037-

(消費税等 639円を含みます)
発行日: 2021/09/03

担当者 [REDACTED]

0001-3289-5085

ロイヤルホームセンター株式会社
〒550-0011
大阪市西区阿波座1-5-16
大和ビル5階
北神戸店

078-950-2977
印刷面を内側に折り保管願います
[*]印は軽減税率(8%)対象商品です



* 令頁以又言正日月糸田 *
2021年09月03日(金)15:49 印*0001
(1,716 + 229) x 0.95 x 1.1
責No00437913 [REDACTED] 2021
006344 [REDACTED]

007162 ぶ厚いコピー用紙A4
4コX単429 ¥1,716
007141 メンディングテープ小巻 ¥229

個別販促割引対象	¥6,735
5%OFF_9月	5% -337
小計	¥6,398
(外10%タイヨウ)	¥6,398
外10%	¥639
(税合計)	¥639
合計	¥7,037

(様式7)

領 収 書 等 貼 付 用 紙

整理番号	7-16~18		
項 目 ※該当する項目 一つに☑する	<input type="checkbox"/> 1:調査研究費	<input type="checkbox"/> 2:研修・会議費	<input type="checkbox"/> 3:広報・広聴費
	<input type="checkbox"/> 4:資料購入費	<input type="checkbox"/> 5:交通・通信費	<input type="checkbox"/> 6:人件費
	<input type="checkbox"/> 7:事務費	<input checked="" type="checkbox"/> 8:事務所費	
備 考 (按分率等)			
支出年月日	4年1月21日 ~ 4年1月25日 7-16		

領 収 証

井 元

様 No. _____

金額

¥ 630

但

2022年1月21日 上記正に領収いたしました

内 訳 コピー代

税抜金額 _____

消費税額等(%) _____

神戸市中央区磯上通6丁目1番23号
株式会社 **六甲商会**
TEL(078) 265-2301

コクヨ ウケ-695

7-17

7-18

株式会社 **六甲商会**

株式会社 **六甲商会**

領収書
2022年01月25日

領収書
2022年01月25日

ご利用内容
コピー代

ご利用内容
コピー代

合計

合計

¥10

¥550

ご利用ありがとうございました
No.4198 19:36

ご利用ありがとうございました
No.4197 19:24

※ 重ねないで4隅をのりづけし、必要記載事項を消さないように注意してください。
 ※ 原則として、枠からはみ出さない範囲で、同じ経費項目の領収書は可能な限り複数枚をまとめて貼って下さい。
 ただし活動記録簿を伴う支出は、活動記録簿ごとにまとめて下さい。
 ※ 領収書の横に領収書番号を記入してください。 ※ 整理番号欄は、必要に応じて適宜使用してください。

7-18

会议(补正会议) 事務費

按分 32,013 円

¥ 32,013 -

総務課 事務費 国庫 又は 地方自治体

事務費

会派事務費の個人負担分

5月 6日	コピー機 リース料 (4月分)	9,570 円
5月 21日	コピー機 使用料	3,787 円
6月 3日	コピー機 リース料 (5月分)	9,570 円
6月 21日	コピー機 使用料	8,301 円
7月 5日	コピー機 リース料 (6月分)	9,570 円
7月 21日	コピー機 使用料	4,915 円
8月 3日	コピー機 リース料 (7月分)	9,570 円
8月 23日	コピー機 使用料	7,690 円
9月 3日	コピー機 リース料 (8月分)	9,570 円
9月 21日	コピー機 使用料	4,222 円
10月 4日	コピー機 リース料 (9月分)	9,570 円
10月 21日	コピー機 使用料	2,200 円
11月 4日	コピー機 リース料 (10月分)	9,570 円
11月 22日	コピー機 使用料	2,200 円
12月 3日	コピー機 リース料 (11月分)	9,570 円
12月 21日	コピー機 使用料	2,200 円
1月 4日	コピー機 リース料 (12月分)	9,570 円
1月 21日	コピー機 使用料	4,557 円
2月 3日	コピー機 リース料 (1月分)	9,570 円
2月 21日	コピー機 使用料	2,200 円
3月 3日	コピー機 リース料 (2月分)	9,570 円
3月 22日	コピー機 使用料	4,304 円
4月 4日	コピー機 リース料 (3月分)	9,570 円
4月 21日	コピー機 使用料	3,525 円
合 計		164,941 円

政務活動に係る個人のコピー代

日付	使用者	計算式	使用の目的
6月 28日	田中議員	@15×1×65=975	6月議会の一般質問の資料
12月 1日	田中議員	@15×2×65=1,950	12月議会の一般質問の資料
2月 22日	田中議員	@15×2×65=1,950	3月議会の一般質問の資料
合計		¥4,875	

会派での案分の対象金額 164,941 — 4,875 = 160,066 円

個人負担分 160,066 × $\frac{1}{5}$ = 32,013 円

(支出証拠書類の原本は 花岡ゆたか議員 の報告書をご参照ください)

(様式1)

項目別集計表

(令和 3 年度)

項目番号	項目名				
年月日	内 容	支 出 額 (充 当 額)	備 考	整理番号 又は 領収書番号	
8	事務所費				
3.4.28	事務所賃借料 5月分	32,720 円	(65,000+440) ×1/2	8-1	
5.31	" 6	" 円	"	8-2	
6.30	" 7	" 円	"	8-3	
7.29	" 8	" 円	"	8-4	
8.30	" 9	" 円	"	8-5	
9.29	" 10	" 円	"	8-6	
10.28	" 11	" 円	"	8-7	
11.29	" 12	32,665 円	(65,000+330) ×1/2	8-8	
12.28	" 1	" 円	"	8-9	
4/31	" 2	" 円	"	8-10	
2.28	" 3	" 円	"	8-11	
3.30	" 4	" 円	"	8-12	
			円		
			円		
			円		
			円		
			円		
			円		
			円		
			円		
			円		
			円		
			円		
			円		
			円		
合 計		392,365 円			

※ 領収書は項目別に整理し、この集計表を表紙としてください。

(様式4)

事務所届

(令和3年度 政務活動費 充当分)

西宮市議会議長 様

会派名(議員名) 中尾 啓夫 (自署)

下記の通り政務活動費を充当する事務所を届け出ます。

設 置 年 月 日	平成23年6月11日
事 務 所 名	-
所 在 地	西宮市小宮根町2丁目4-7-115
事 務 所 電 話 番 号	()
延 べ 床 面 積 (㎡)	39
来 客 用 駐 車 場 の 有 無	有 ・ <input checked="" type="checkbox"/> 無
兼 用 の 有 無	<input checked="" type="checkbox"/> 有 (政務活動以外の政治活動外) ・ 無
事務所の賃借料の支払について	当月払い ・ <input checked="" type="checkbox"/> 翌月分前払い ・ その他 ()

下記の点を確認し、□にチェックをいれてください。すべてにチェックのある場合のみ充当可能です。

- 自宅ではない
- 家族(同一世帯の者)の所有する事務所ではない
- 生計を一にする親族の所有する事務所(法人所有を含む)ではない

※ この届書は、収支報告書にあわせて毎回提出してください。
※ 充当する物件ごとに提出が必要です。またこの届書の内容は、収支報告書とあわせてすべて公開されます。

(様式7)

領 収 書 等 貼 付 用 紙

整理番号	8-1-4
項 目 ※該当する項目 一つに☑する	<input type="checkbox"/> 1:調査研究費 <input type="checkbox"/> 2:研修・会議費 <input type="checkbox"/> 3:広報・広聴費 <input type="checkbox"/> 4:資料購入費 <input type="checkbox"/> 5:交通・通信費 <input type="checkbox"/> 6:人件費 <input type="checkbox"/> 7:事務費 <input checked="" type="checkbox"/> 8:事務所費
備 考 (按分率等)	

支出年月日 23年 4月 28日 ~ 4年 7月 29日

8-1

8-2

ご利用明細

本日はご来店いただきありがとうございます。ご利用明細をご確認のうえ、お持ち帰りください。裏面のご案内もあわせてごらんください。

SMBC

☆☆お振込☆☆

お振込金額 ¥68,500
振込手数料 ¥440

お受取人は
アマカ サキシンキン
サカセカワ
普通
ユ.カト-テツク 様

お振込人は
ナカオ タカオ 様

お取扱日 3. 4.28 電信振込

取扱店	機番	年 月 日	時刻	印紙税申告納 付につき廻町 税務署承認済
370	11	3. 4.28	11:14	
				5897
銀行番号	店番号	口座番号等		
0002	0370	[REDACTED]		

三井住友銀行

ご利用明細

本日はご来店いただきありがとうございます。ご利用明細をご確認のうえ、お持ち帰りください。裏面のご案内もあわせてごらんください。

SMBC

☆☆お振込☆☆

お振込金額 ¥68,500
振込手数料 ¥440

お受取人は
アマカ サキシンキン
サカセカワ
普通
ユ.カト-テツク 様

お振込人は
ナカオ タカオ 様

お取扱日 3. 5.31 電信振込

取扱店	機番	年 月 日	時刻	印紙税申告納 付につき廻町 税務署承認済
39675		3. 5.31	10:39	
				7965
銀行番号	店番号	口座番号等		
0002	0370	[REDACTED]		

三井住友銀行

8-3

8-4

ご利用明細

本日はご来店いただきありがとうございます。ご利用明細をご確認のうえ、お持ち帰りください。裏面のご案内もあわせてごらんください。

SMBC

☆☆お振込☆☆

お振込金額 ¥68,500
振込手数料 ¥440

お受取人は
アマカ サキシンキン
サカセカワ
普通
ユ.カト-テツク 様

お振込人は
ナカオ タカオ 様

お取扱日 3. 6.30 電信振込

取扱店	機番	年 月 日	時刻	印紙税申告納 付につき廻町 税務署承認済
39680		3. 6.30	13:20	
				0899
銀行番号	店番号	口座番号等		
0002	0370	[REDACTED]		

三井住友銀行

ご利用明細

本日はご来店いただきありがとうございます。ご利用明細をご確認のうえ、お持ち帰りください。裏面のご案内もあわせてごらんください。

SMBC

☆☆お振込☆☆

お振込金額 ¥68,500
振込手数料 ¥440

お受取人は
アマカ サキシンキン
サカセカワ
普通
ユ.カト-テツク 様

お振込人は
ナカオ タカオ 様

お取扱日 3. 7.29 電信振込

取扱店	機番	年 月 日	時刻	印紙税申告納 付につき廻町 税務署承認済
370	12	3. 7.29	13:05	
				0739
銀行番号	店番号	口座番号等		
0002	0370	[REDACTED]		

三井住友銀行

※重
※原
※領

(様式7)

領 収 書 等 貼 付 用 紙

整理番号	8-5~8		
項 目 ※該当する項目 一つに☑する	<input type="checkbox"/> 1:調査研究費	<input type="checkbox"/> 2:研修・会議費	<input type="checkbox"/> 3:広報・広聴費
	<input type="checkbox"/> 4:資料購入費	<input type="checkbox"/> 5:交通・通信費	<input type="checkbox"/> 6:人件費
	<input type="checkbox"/> 7:事務費	<input checked="" type="checkbox"/> 8:事務所費	
備 考 (按分率等)			

支出年月日 23年8月30日 ~ 3年11月29日

8-5

8-6

ご利用明細

本日はご来店いただきありがとうございます。ご利用明細をご確認のうえ、お持ち帰りください。裏面のご案内もあわせてごらんください。

SMBC

☆☆お振込☆☆

お振込金額 ¥68,500
振込手数料 ¥440

お受取人は
アマカ サキシキン
サカセカワ
普通 [REDACTED]
1.カ-テツク 様

お振込人は
ナカオ タカオ 様

お取扱日 3. 8. 30 電信振込

取扱店	機番	年 月 日	時 刻
370	12	3. 8. 30	10:30
			8472
銀行番号	店番号	口座番号等	
0002	0370	[REDACTED]	

三井住友銀行

ご利用明細

本日はご来店いただきありがとうございます。ご利用明細をご確認のうえ、お持ち帰りください。裏面のご案内もあわせてごらんください。

SMBC

☆☆お振込☆☆

お振込金額 ¥68,500
振込手数料 ¥440

お受取人は
アマカ サキシキン
サカセカワ
普通 [REDACTED]
1.カ-テツク 様

お振込人は
ナカオ タカオ 様

お取扱日 3. 9. 29 電信振込

取扱店	機番	年 月 日	時 刻
370	12	3. 9. 29	15:35
			3170
銀行番号	店番号	口座番号等	
0002	0370	[REDACTED]	

三井住友銀行

8-7

ご利用明細

本日はご来店いただきありがとうございます。ご利用明細をご確認のうえ、お持ち帰りください。裏面のご案内もあわせてごらんください。

SMBC

☆☆お振込☆☆

お振込金額 ¥68,500
振込手数料 ¥440

お受取人は
アマカ サキシキン
サカセカワ
普通 [REDACTED]
1.カ-テツク 様

お振込人は
ナカオ タカオ 様

お取扱日 3.10.28 電信振込

取扱店	機番	年 月 日	時 刻
370	11	3.10.28	16:21
			3119
銀行番号	店番号	口座番号等	
0002	0370	[REDACTED]	

三井住友銀行

8-8

ご利用明細

本日はご来店いただきありがとうございます。ご利用明細をご確認のうえ、お持ち帰りください。裏面のご案内もあわせてごらんください。

SMBC

☆☆お振込☆☆

お振込金額 ¥68,500
振込手数料 ¥330

お受取人は
アマカ サキシキン
サカセカワ
普通 [REDACTED]
1.カ-テツク 様

お振込人は
ナカオ タカオ 様

お取扱日 3.11.29 電信振込

取扱店	機番	年 月 日	時 刻
370	12	3.11.29	12:40
			4300
銀行番号	店番号	口座番号等	
0002	0370	[REDACTED]	

三井住友銀行

※重ね
※原則
※ただ
※領収

(様式7)

領 收 書 等 貼 付 用 紙

整理番号	8-9 112						
項目 ※該当する項目 一つに○する	<input type="checkbox"/> 1:調査研究費	<input type="checkbox"/> 2:研修・会議費	<input type="checkbox"/> 3:広報・広聴費	<input type="checkbox"/> 4:資料購入費	<input type="checkbox"/> 5:交通・通信費	<input type="checkbox"/> 6:人件費	<input checked="" type="checkbox"/> 7:事務費
備考 (按分率等)	<input checked="" type="checkbox"/> 8:事務所費						

支出年月日 R3 年 12 月 28 日 ~ 4 年 3 月 30 日

8-9

8-10

ご利用明細

本日はご来店いただきありがとうございます。
ご利用明細をご確認のうえ、お持ち帰りください。
裏面のご案内もあわせてごらんください。

SMBC

☆☆お振込☆☆

お振込金額 ¥68,500
振込手数料 ¥330

お受取人は
アマカ サキシキン
サカセカ ワ
普通
U.カト-テツク 様

お振込人は
ナカオ タカオ 様

お取扱日 3. 12. 28 電信振込

取扱店	機番	年 月 日	時刻
39682		3. 12. 28	14:32

9441

銀行番号	店番号	口座番号等
00020370		

三井住友銀行

印紙税申告納
付につき廻町
税務署承認済

ご利用明細

本日はご来店いただきありがとうございます。
ご利用明細をご確認のうえ、お持ち帰りください。
裏面のご案内もあわせてごらんください。

SMBC

☆☆お振込☆☆

お振込金額 ¥68,500
振込手数料 ¥330

お受取人は
アマカ サキシキン
サカセカ ワ
普通
U.カト-テツク 様

お振込人は
ナカオ タカオ 様

お取扱日 4. 1. 31 電信振込

取扱店	機番	年 月 日	時刻
39678		4. 1. 31	16:23

8079

銀行番号	店番号	口座番号等
00020370		

三井住友銀行

印紙税申告納
付につき廻町
税務署承認済

8-11

8-12

ご利用明細

本日はご来店いただきありがとうございます。
ご利用明細をご確認のうえ、お持ち帰りください。
裏面のご案内もあわせてごらんください。

SMBC

☆☆お振込☆☆

お振込金額 ¥68,500
振込手数料 ¥330

お受取人は
アマカ サキシキン
サカセカ ワ
普通
U.カト-テツク 様

お振込人は
ナカオ タカオ 様

お取扱日 4. 2. 28 電信振込

取扱店	機番	年 月 日	時刻
37011		4. 2. 28	12:18

5760

銀行番号	店番号	口座番号等
00020370		

三井住友銀行

印紙税申告納
付につき廻町
税務署承認済

ご利用明細

本日はご来店いただきありがとうございます。
ご利用明細をご確認のうえ、お持ち帰りください。
裏面のご案内もあわせてごらんください。

SMBC

☆☆お振込☆☆

お振込金額 ¥68,500
振込手数料 ¥330

お受取人は
アマカ サキシキン
サカセカ ワ
普通
U.カト-テツク 様

お振込人は
ナカオ タカオ 様

お取扱日 4. 3. 30 電信振込

取扱店	機番	年 月 日	時刻
39678		4. 3. 30	16:06

3365

銀行番号	店番号	口座番号等
00020370		

三井住友銀行

印紙税申告納
付につき廻町
税務署承認済

※重原た領

※領て番