

## 報告第2号

# コミュニティ交通(名塩地区、甲陽園地区)の試験運行について

### ○添付資料

- 資料1 名塩地区コミュニティ交通の第2回試験運行について
- 資料2 甲陽園地区コミュニティ交通の第1回試験運行について

名塩・生野高原  
ふれあいバス

## 運行時刻表

第2回 試験運行

運行期間(予定)  
2022年(令和4年)12月19日(月)~2023年(令和5年)5月31日(水)まで

大人(中学生以上) 300円  
小学生 200円  
小学生未満 無料

③ 赤坂~② 15 阪急BUS赤坂峠バス停  
① JR西宮名塩駅・② 名塩会館 間  
上記区間 400円

回数券:11枚綴り1,000円/冊を車内でも販売しております。

車内に両替機がございません。お釣りのないようご協力をお願いします。(運賃は前払いです。)

運行日:平日のみ [土曜・日曜・祝日・振替休日・1月1日~3日は運休]

今回、D 早朝便ルートは小・中学校の学期中以外も運行  
※交通事情などにより、到着時間が多少遅延することがあります。あらかじめご了承ください。

停留所周辺ではマナーに心がけてお待ちください。

名塩コミュニティバス準備委員会 阪急 タクシー 阪急タクシー株式会社

## A 名塩山荘・光陽台 ルート

停留所	1便	2便	3便	4便	5便
A1 JR西宮名塩駅	8:30	10:50	13:00	15:10	17:30
A2 名塩会館	8:33	10:53	13:03	15:13	17:33
A3 名塩山荘 ロータリー	8:36	10:56	13:06	15:16	17:36
A4 名塩山荘 すみれ 東口	8:37	10:57	13:07	15:17	17:37
A5 名塩山荘 萩 東口	8:38	10:58	13:08	15:18	17:38
A6 名塩山荘 さくら 西口	8:39	10:59	13:09	15:19	17:39
A7 光陽台山荘自治会館前	8:40	11:00	13:10	15:20	17:40
A8 光陽台 南公園	8:41	11:01	13:11	15:21	17:41
A9 光陽台 西	8:42	11:02	13:12	15:22	17:42
A10 名塩山荘 銀座 西口	8:43	11:03	13:13	15:23	17:43
A11 名塩山荘 すみれ 西口	8:43	11:03	13:13	15:23	17:43
A12 名塩山荘 ロータリー	8:44	11:04	13:14	15:24	17:44
A13 名塩会館	8:47	11:07	13:17	15:27	17:47
A14 JR西宮名塩駅	8:50	11:10	13:20	15:30	17:50

## B 名塩ガーデン・平成台 ルート

停留所	1便	2便	3便	4便	5便
B1 JR西宮名塩駅	9:00	11:20	13:30	15:40	18:00
B2 名塩会館	9:03	11:23	13:33	15:43	18:03
B3 名塩ガーデン 池	9:08	11:28	13:38	15:48	18:08
B4 名塩ガーデン 公園前	9:09	11:29	13:39	15:49	18:09
B5 名塩ガーデン 公園上	9:10	11:30	13:40	15:50	18:10
B6 名塩ガーデン きまぐれ朝市	9:11	11:31	13:41	15:51	18:11
B7 名塩ガーデン ヘアピン西	9:13	11:33	13:43	15:53	18:13
B8 名塩平成台 三叉路	9:15	11:35	13:45	15:55	18:15
B9 名塩平成台 山手側三叉路	9:16	11:36	13:46	15:56	18:16
B10 名塩平成台 INF前	9:17	11:37	13:47	15:57	18:17
B11 名塩平成台 自治会館前	9:18	11:38	13:48	15:58	18:18
B12 名塩山荘 ロータリー	9:21	11:41	13:51	16:01	18:21
B13 名塩会館	9:24	11:44	13:54	16:04	18:24
B14 JR西宮名塩駅	9:27	11:47	13:57	16:07	18:27

## C 名塩緑ヶ丘・名塩美山・生野高原 ルート

停留所	1便	2便	3便	4便	5便
C1 JR西宮名塩駅	9:40	12:00	14:10	16:20	18:40
C2 名塩会館	9:43	12:03	14:13	16:23	18:43
C3 赤坂	9:52	12:12	14:22	16:32	18:52
C4 緑ヶ丘 中	9:53	12:13	14:23	16:33	18:53
C5 赤坂公園前	9:53	12:13	14:23	16:33	18:53
C6 緑ヶ丘 北	9:54	12:14	14:24	16:34	18:54
C7 緑ヶ丘 南	9:55	12:15	14:25	16:35	18:55
C8 名塩美山 国見公園前	10:01	12:21	14:31	16:41	19:01
C9 生野高原 自治会館前	10:03	12:23	14:33	16:43	19:03
C10 クリーンST109前	10:04	12:24	14:34	16:44	19:04
C11 北小公園前	10:05	12:25	14:35	16:45	19:05
C12 クリーンST111前	10:06	12:26	14:36	16:46	19:06
C13 コミュニティプラザ前	10:07	12:27	14:37	16:47	19:07
C14 名塩美山 国見公園前	10:09	12:29	14:39	16:49	19:09
C15 阪急BUS赤坂峠 バス停	10:14	12:34	14:44	16:54	19:14
C16 名塩会館	10:23	12:43	14:53	17:03	19:23
C17 JR西宮名塩駅	10:26	12:46	14:56	17:06	19:26

## D 生野高原(早朝便) ルート

停留所	1便	2便	3便
D1 生野高原 自治会館前	6:45	7:08	7:35
D2 名塩美山 国見公園前	6:47	7:10	7:37
D3 赤坂	6:55	7:18	
D4 阪急BUS赤坂峠バス停		3便のみ	7:45
D5 JR西宮名塩駅		3便のみ	7:57

早朝便は  
学童が優先です。

# 名塩・生野高原 ふれあいバス 運行系統図

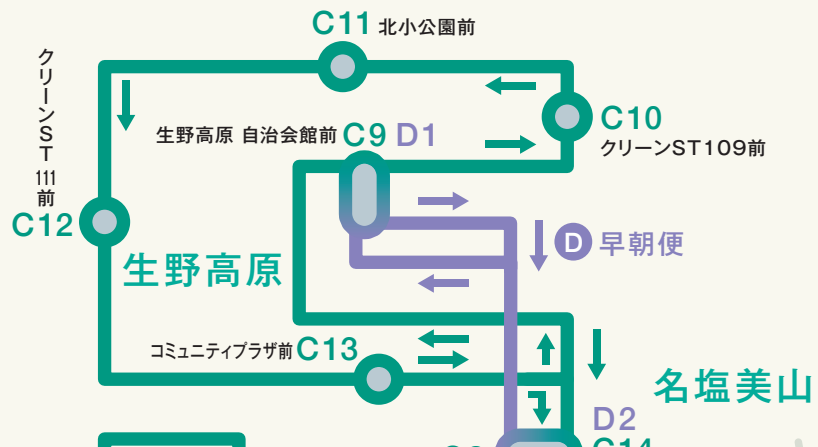

- A** 名塩山荘・光陽台 ルート
- B** 名塩ガーデン・平成台 ルート
- C** 名塩緑ヶ丘・名塩美山・生野高原 ルート
- D** 生野高原(早朝便) ルート
- D...** 3便のみ(阪急BUS 赤坂峠バス停・JR西宮名塩駅)

阪急 TAXI 阪急タクシー株式会社 宝塚営業所 ☎ 0797-86-4688

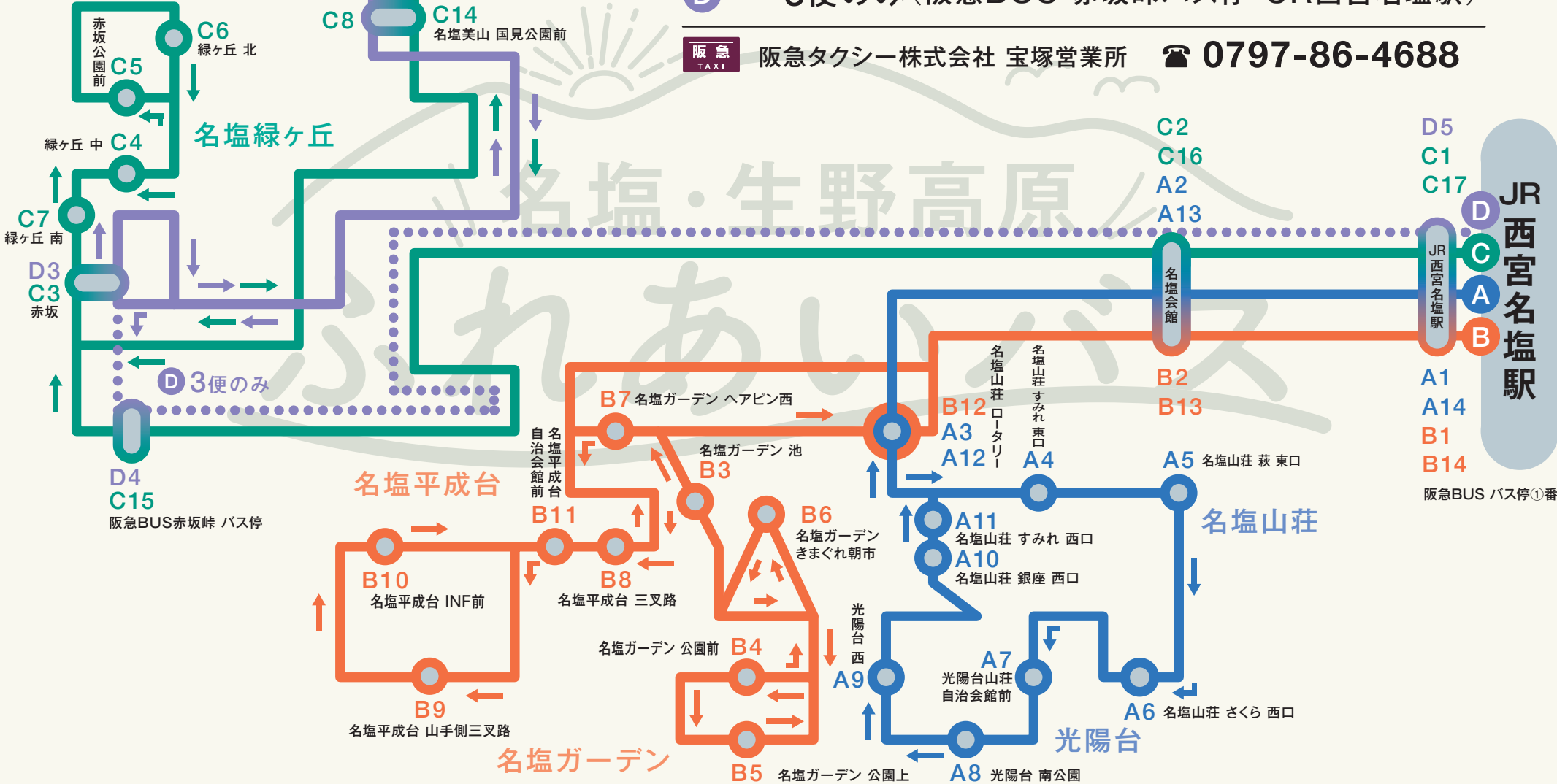

JR 西宮名塩駅

阪急BUS バス停①番

# 名塩地区コミュニティ交通の輸送人員【第2回試験運行】

1. 輸送人員(年度合計) (令和4年12月19日～ 令和5年2月28日 運行日数: 46日) ※1月25日、27日は凍結のため運休

★A～Dルート・合計: 2,619人 (内、小人 224人)

★A～Cルート・合計: 2,381人 (内、小人 108人)

・平均: **56.9人/日** 3.16人/便

・平均: **51.8人/日** 3.45人/便

参考: 各ルート毎の平均 A 名塩山荘・光陽台 17.7人/日 B 名塩平成台・名塩ガーデン 15.8人/日

C 名塩緑ヶ丘・名塩美山・生野高原 18.3人/日 D 生野高原(早朝便) 5.2人/日

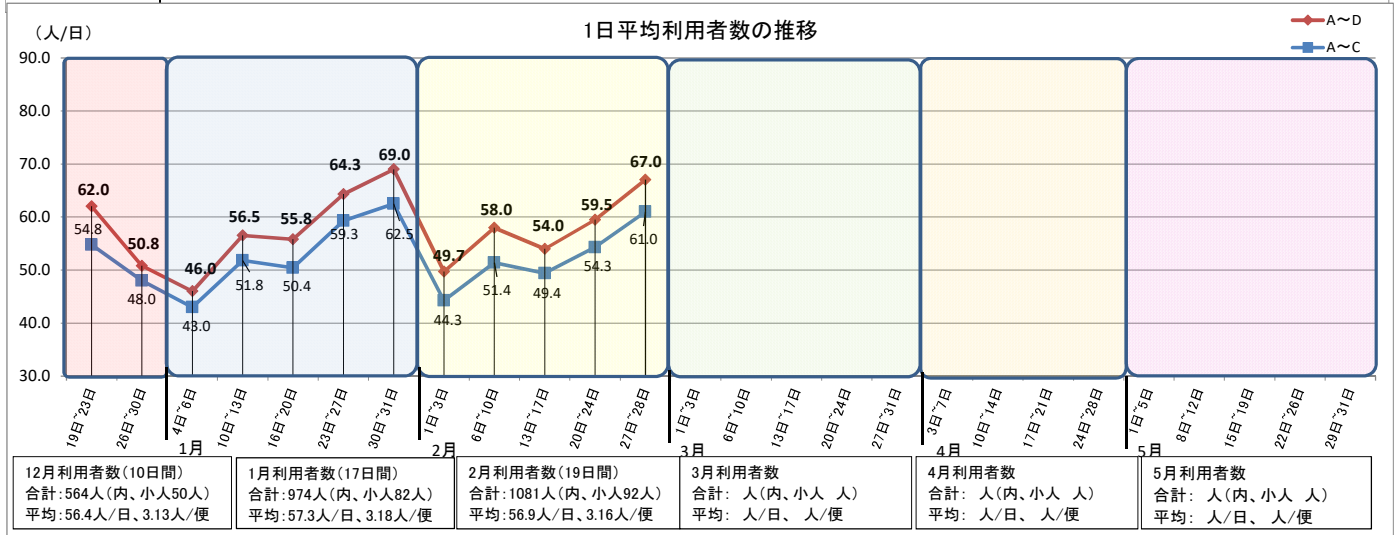
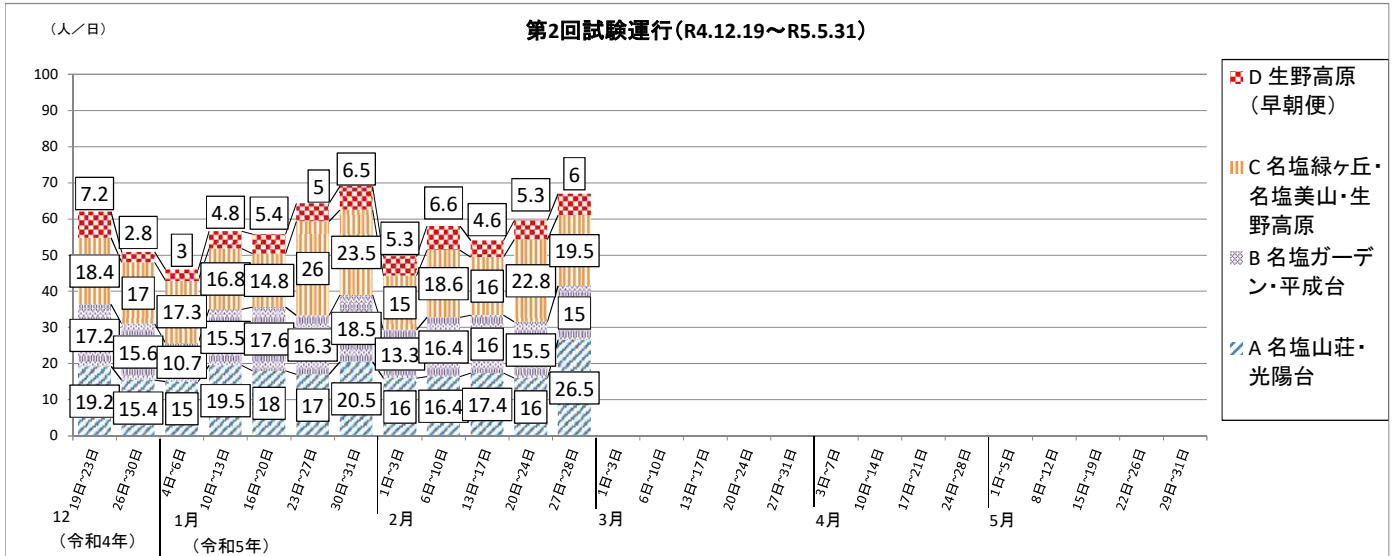

## 2. 輸送人員(週毎)

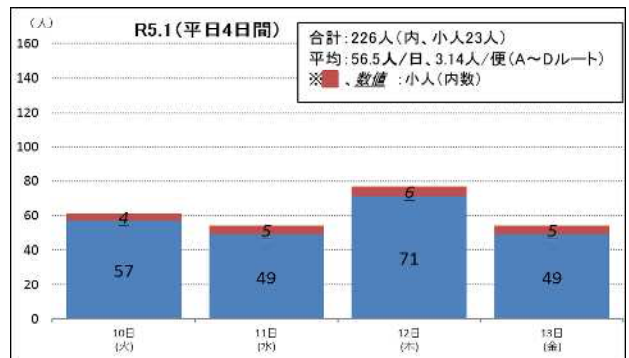
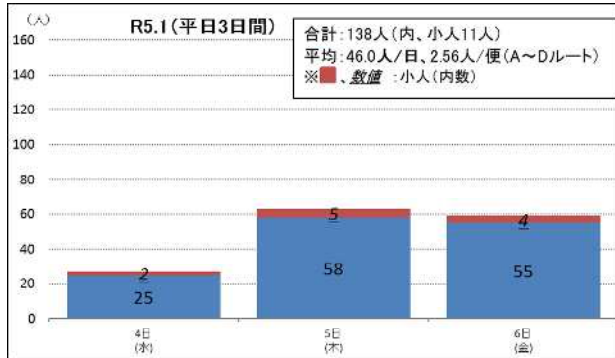
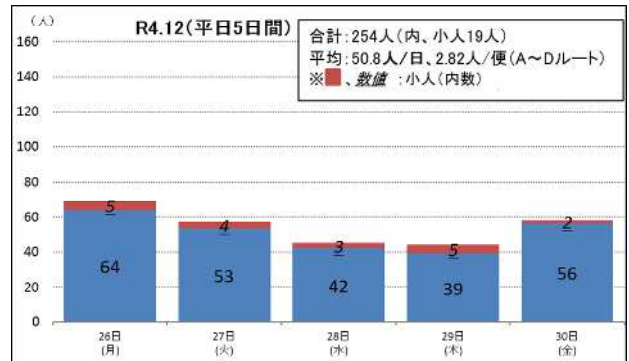
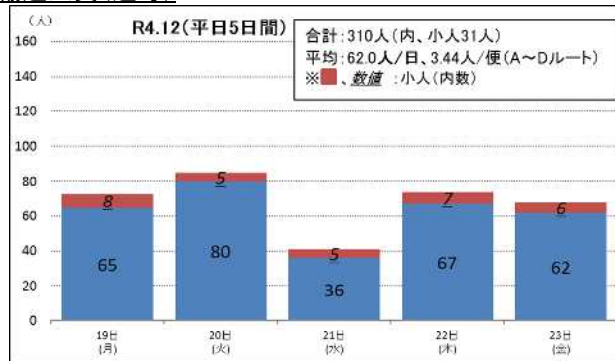

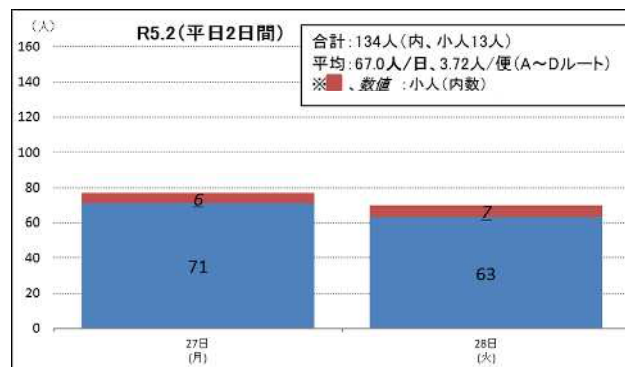
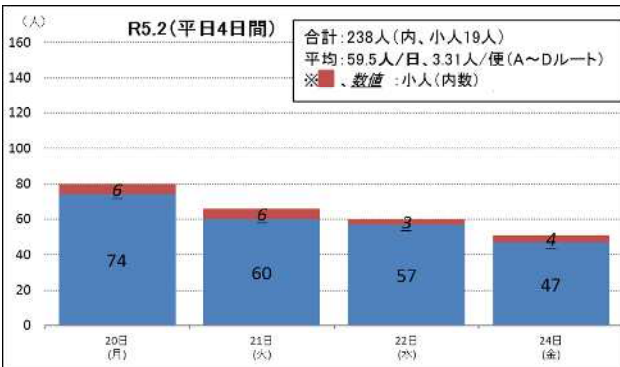
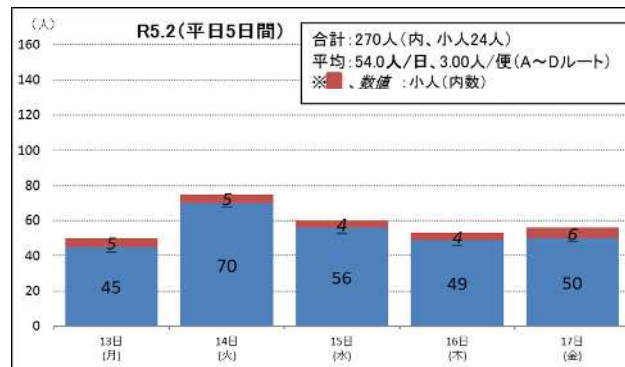
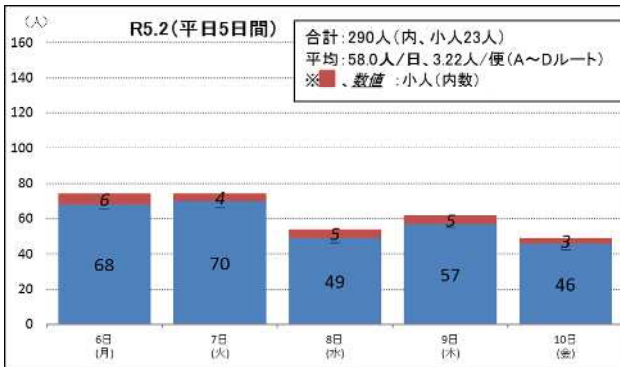
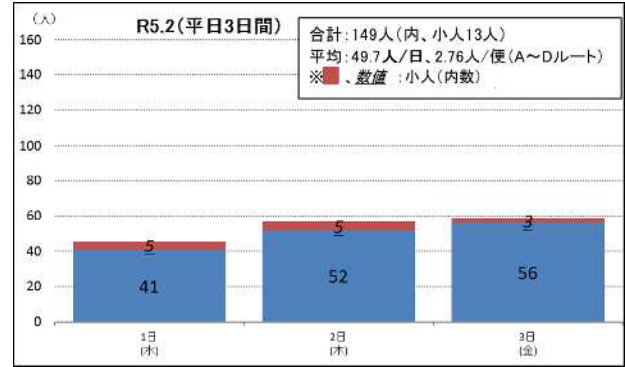
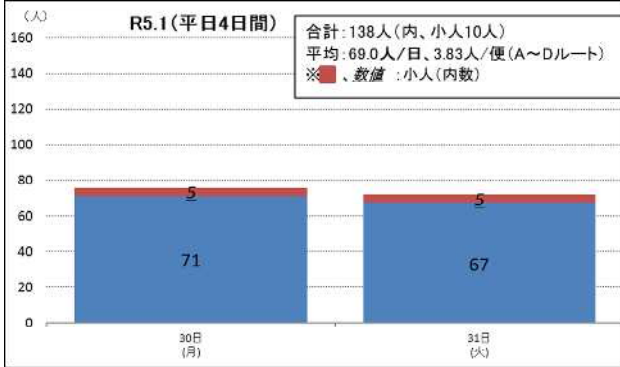
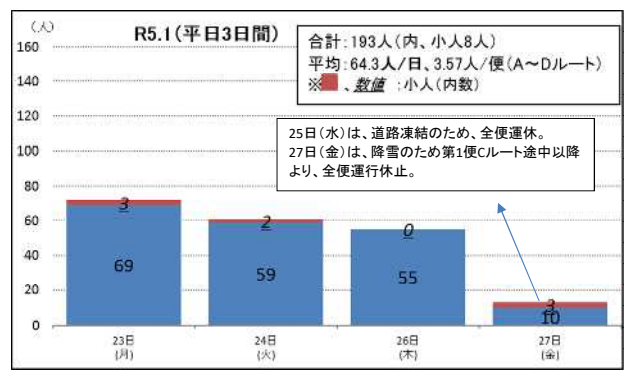
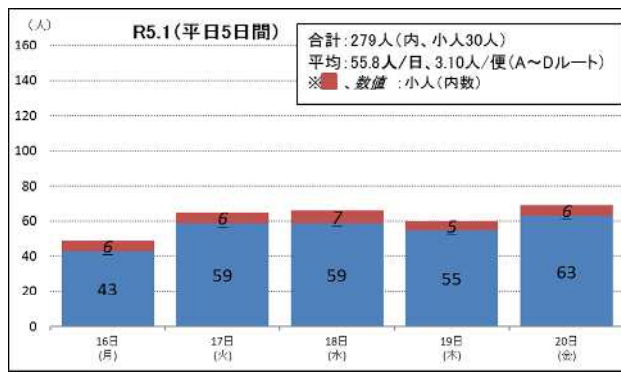

■ルート毎の便別平均輸送人員 令和5年2月

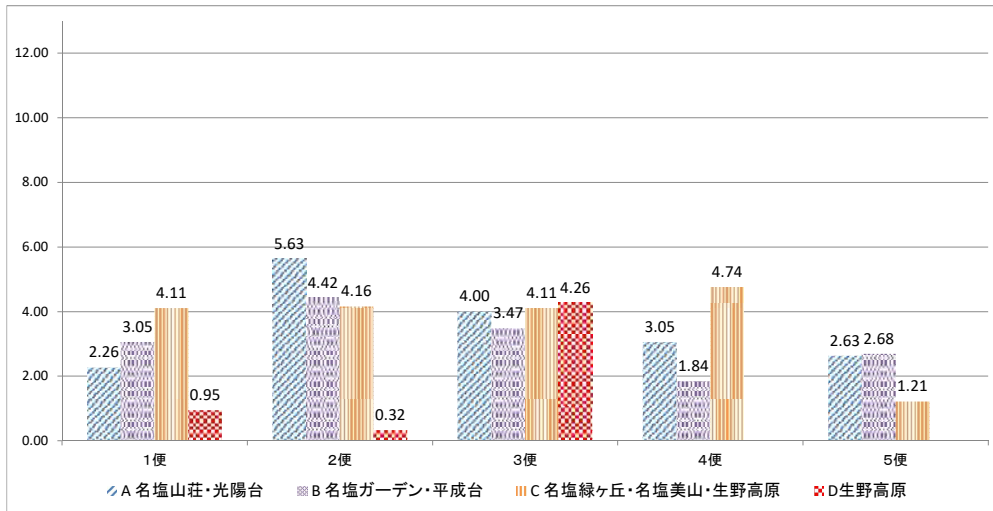

乗車人員が10人以上となった回数

	1便	2便	3便	4便	5便
A 名塩山荘・光陽台	0回	1回	0回	0回	0回
B 名塩平成台・名塩ガーデン	0回	0回	0回	0回	0回
C 名塩緑ヶ丘・名塩美山・生野高原	1回	0回	0回	1回	0回
D 生野高原(早期)	0回	0回	0回	0回	0回

■ルート毎の曜日別輸送人員 令和5年2月

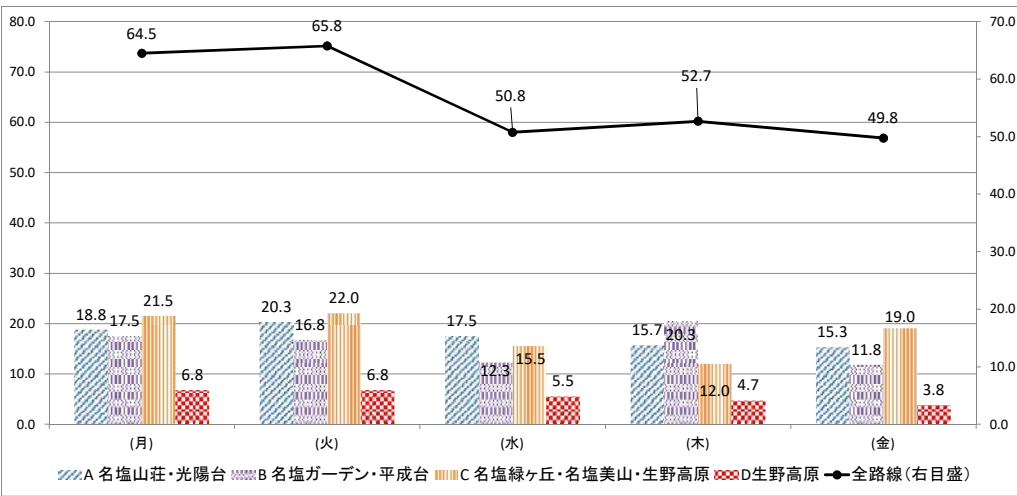

乗車延べ人員 A 名塩山荘・光陽台: 334人 B 名塩平成台・名塩ガーデン: 294人  
 C 名塩緑ヶ丘・名塩美山・生野高原: 348人 D 生野高原(早期): 105人 全路線: 1,081人

■ルート毎の曜日別輸送人員(小人のみ) 令和5年2月

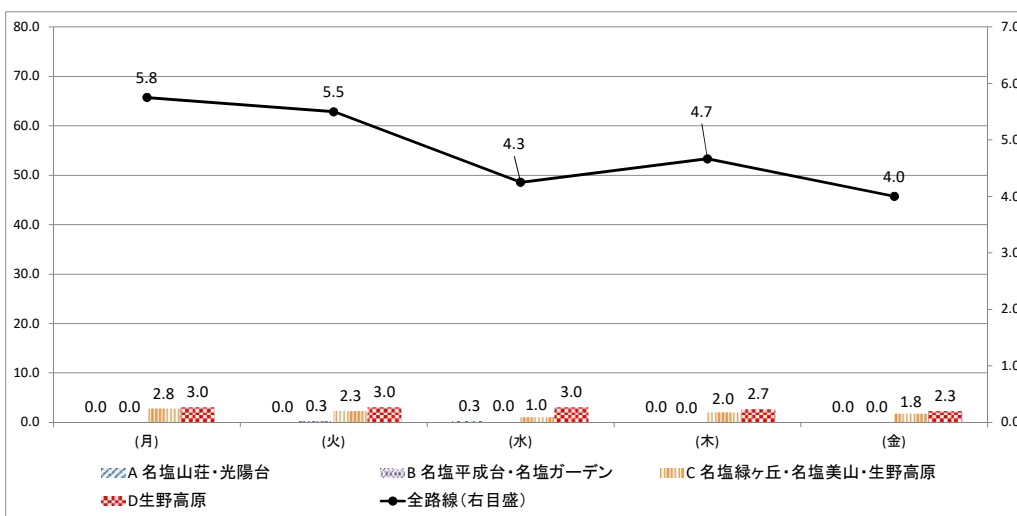

乗車延べ人員 A 名塩山荘・光陽台: 1人 B 名塩平成台・名塩ガーデン: 1人  
 C 名塩緑ヶ丘・名塩美山・生野高原: 37人 D 生野高原(早期): 53人 全路線: 92人

甲陽園地区コミュニティ交通事業の概要	
事業の名称	甲陽園地区コミュニティ交通事業
事業目的	生活拠点である阪急甲陽園駅における、買い物や通院などの地域生活交通の確保、送迎車による駅前混雑解消を目的としたコミュニティ交通を運行するにあたり、需要把握や運行計画作成の基礎資料を作成するため、試験運行を行うもの。
計画・運営主体	甲陽地域コミュニティバス導入協議会 (会長 福井 憲治)
運行主体	名称 神戸相互タクシー株式会社
	所在地 兵庫県西宮市津門大塚町7番7号
	代表者 平尾 文一
許認可	道路運送法第21条による（一般乗用旅客運送事業者による、一般乗合旅客運送事業の一時的許可）
運行期間	令和5年5月16日～令和5年8月31日
車両	10人乗り（乗客定員9名）ジャンボタクシー 1台
路線の概要	阪急甲陽園駅を起終点とし、甲陽園地区内（甲陽園目神山町、甲陽園西山町、甲陽園山王町）を循環する路線
運行系統	(A) 山王ルート（青ルート） (B) 目神山外回りルート（黄ルート） (C) 西山ルート（緑ルート） (D) 目神山内回りルート（赤ルート）
停留所	別紙のとおり

### 甲陽園地区コミュニティ交通事業の概要

運行回数	午前 8 時台から午後 6 時台まで 2 時間に 1 本程度運行 ※19 便/日 (A~C ルート : 5 便/日、D ルート : 4 便/日) ※土曜、日曜、祝日を除く平日運行
運賃	①大人 (中学生以上)                      300 円/乗車 ②小児 (1 歳以上中学生未満)            200 円/乗車 ※ 1 歳以上小学生未満の者は、大人の同伴者 1 人につき 1 人無料とする。 ③乳児 (0 歳児)                              無料 ※回数券 1,000 円/冊 (100 円券 11 枚綴り)



# 甲陽園地区コミュニティ交通 試験運行経路図

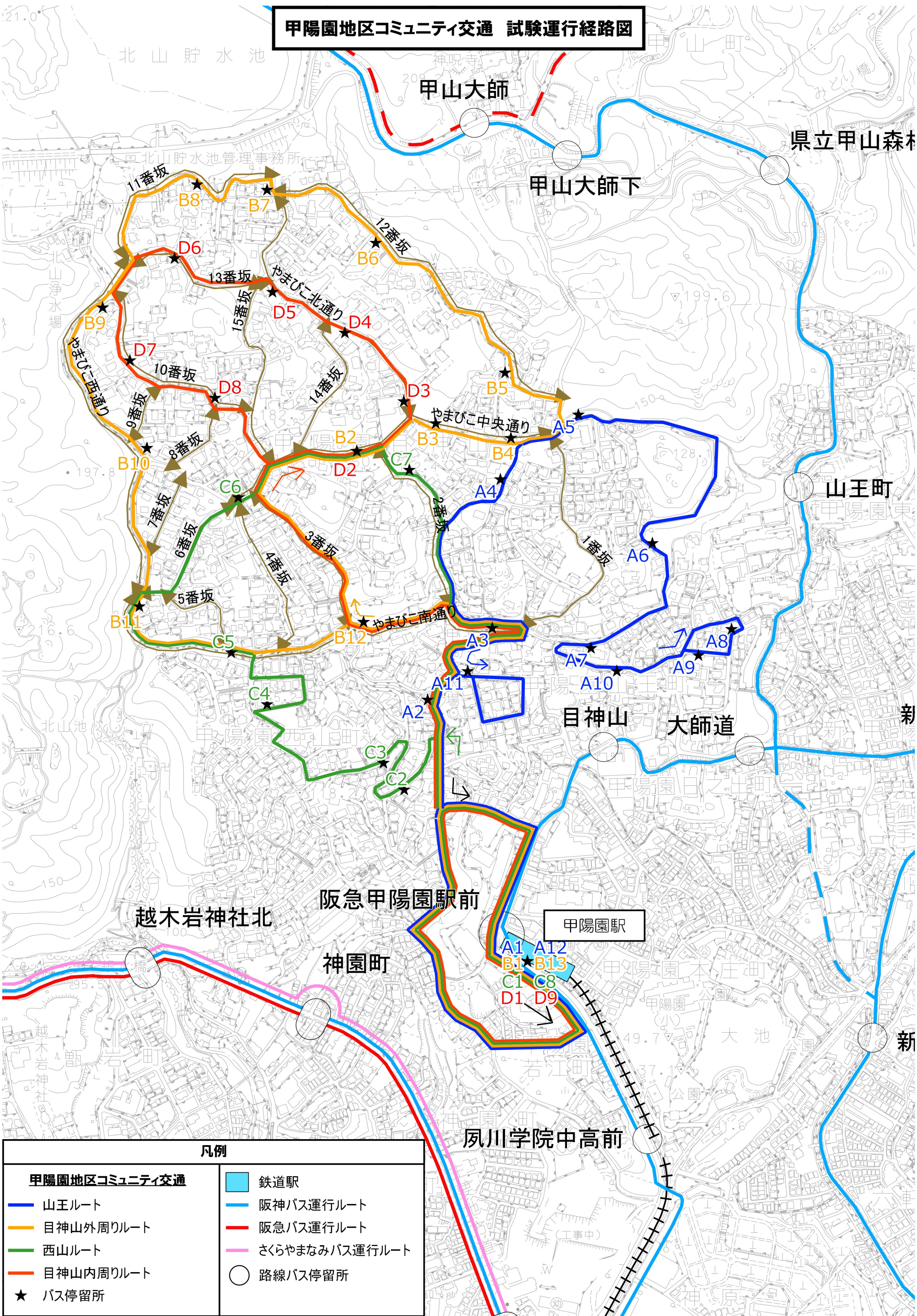

凡例	
<b>甲陽園地区コミュニティ交通</b>	鉄道駅
山王ルート	阪神バス運行ルート
目神山外周りルート	阪急バス運行ルート
西山ルート	さくらやまなみバス運行ルート
目神山内周りルート	路線バス停留所
★ バス停留所	

運行時刻表

A 山王ルート						
	停留所	1便	2便	3便	4便	5便
A1	甲陽園駅	8:30	10:30	13:30	15:30	17:30
A2	甲陽園貯水場前	8:33	10:33	13:33	15:33	17:33
A3	山4北	8:34	10:34	13:34	15:34	17:34
A4	やまびこの家南	8:35	10:35	13:35	15:35	17:35
A5	甲山グリーンハイツ下	8:35	10:35	13:35	15:35	17:35
A6	うぐいす坂下	8:36	10:36	13:36	15:36	17:36
A7	山5西	8:37	10:37	13:37	15:37	17:37
A8	山王東公園南	8:39	10:39	13:39	15:39	17:39
A9	山1北	8:39	10:39	13:39	15:39	17:39
A10	山2北	8:40	10:40	13:40	15:40	17:40
A11	山王西公園南	8:45	10:45	13:45	15:45	17:45
A12	甲陽園駅	8:48	10:48	13:48	15:48	17:48
		0:12	0:12	0:12	0:12	0:12

B 目神山外回りルート						
	停留所	1便	2便	3便	4便	5便
B1	甲陽園駅	9:00	11:00	14:00	16:00	18:00
B2	中央通り中	9:04	11:04	14:04	16:04	18:04
B3	中央通り北詰	9:04	11:04	14:04	16:04	18:04
B4	やまびこの家前	9:05	11:05	14:05	16:05	18:05
B5	1 2 番坂東	9:06	11:06	14:06	16:06	18:06
B6	1 2 番坂中	9:07	11:07	14:07	16:07	18:07
B7	やまびこ公園前	9:08	11:08	14:08	16:08	18:08
B8	1 1 番坂中	9:09	11:09	14:09	16:09	18:09
B9	西通り北	9:10	11:10	14:10	16:10	18:10
B10	西通り中	9:11	11:11	14:11	16:11	18:11
B11	中央通り西	9:12	11:12	14:12	16:12	18:12
B12	3 番坂下	9:14	11:14	14:14	16:14	18:14
B13	甲陽園駅	9:17	11:17	14:17	16:17	18:17
		0:13	0:13	0:13	0:13	0:13

C 西山ルート						
	停留所	1便	2便	3便	4便	5便
C1	甲陽園駅	9:30	11:30	14:30	16:30	18:30
C2	アンネのバラ教会下	9:33	11:33	14:33	16:33	18:33
C3	西山第二公園上	9:34	11:34	14:34	16:34	18:34
C4	西山第一公園前	9:35	11:35	14:35	16:35	18:35
C5	西山町北詰	9:36	11:36	14:36	16:36	18:36
C6	4 番坂上	9:37	11:37	14:37	16:37	18:37
C7	2 番坂上	9:38	11:38	14:38	16:38	18:38
C8	甲陽園駅	9:42	11:42	14:42	16:42	18:42
		0:18	0:18	0:18	0:18	

D 目神山内回りルート						
	停留所	1便	2便	3便	4便	
D1	甲陽園駅	10:00	12:00	15:00	17:00	
D2	中央通り中	10:06	12:06	15:06	17:06	
D3	北通り下	10:07	12:07	15:07	17:07	
D4	北通り中	10:08	12:08	15:08	17:08	
D5	北通り上	10:08	12:08	15:08	17:08	
D6	1 3 番坂中	10:09	12:09	15:09	17:09	
D7	1 0 番坂西口	10:10	12:10	15:10	17:10	
D8	1 0 番坂東口	10:11	12:11	15:11	17:11	
D9	甲陽園駅	10:16	12:16	15:16	17:16	
		0:14	1:14	0:14	0:14	