

なるおじどうかんだより

2022年

3月

発行：なるおじどうかん 鳴尾児童館 〒663-8136 西宮市笠屋町19-1 ☎0798-46-7496

＜休館日＞6日・13日・20日・21日・27日

現在の児童館の利用に関する注意事項は裏面に記載しています。



鳴尾児童館のホームページはこちらから

＜おしらせ＞

令和4年度の利用申込書を3月14日(月)より配布します。
ご記入のうえ、受付まで提出をお願いします。



ひなまつりクイズウィーク

1日(火)～12日(土)の第3部



「ひなまつりクイズ」をひいて、正解すると館内の桃の木に花を飾れます。
児童館を桃の花でいっぱいにしていきましょう！ひなまつりの「なるほど！」がふえるよ。
(ひとり1日1回できます。)

将棋教室 (小学1年生以上)

19日(土) 10:30～11:30

☆定員：8名

☆申込み：3/14(月) 10:00～

(本人か保護者・電話可)

☆日本将棋連盟関西本部の方が教えてください。

春休みチャレンジランキング

ビー玉つかみ

22日(火)～26日(土)の第3部

おはしてビー玉をつかみます。何個つかめるかな？
誰でも参加できます。

28日(月)～館内にランキングをはりだします。

おいがみ教室 (小学1年生以上)

26日(土) 1:30～2:30

☆講師：山本一彦先生 ☆定員：8名

☆申込み：3/18(金) 10:00～

(本人か保護者・電話可)



卓球教室 (小学2年生以上)

28日(月) 3:30～4:30

☆講師：中西民夫先生

☆入替制

中西先生と卓球を楽しもう！



- *新型コロナウイルス感染症の拡大状況により、イベント・行事は中止になる場合があります。
- *各行事は申し込みをした方が優先となります。その人数を含め定員(35名)に達した場合は入館できないことがあります。あらかじめご了承ください。

2022年

3月の子育てひろば

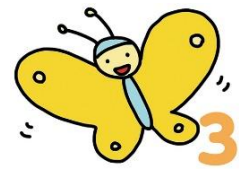

☆月～土曜日 10:00～3:00

ゆっくり安心してすごせるお部屋があります。月～金の11時30～40分頃から手遊びなどのふれあいタイムをしています（行事のある日はお休みです）。初めての方も気軽に遊びに来て下さいね。

3/22（火）～4/9（土）まで、すべり台・大型車・カタカタ・ふれあいタイムはお休みです。

＜子育て講座＞よちよち広場

～地域保健課共催～

＜0・1・2歳と保護者対象＞

8日（火）10:30～11:30

テーマ：『こどもの心と絵本』

☆定員：親子7組

☆申込み 3/1（火）10:00～（電話OK 代理不可）

おやこリトミック

10日（木）10:30～11:30

☆講師：小田桐千恵子先生

☆対象：2歳～（未就園児）と保護者

☆定員：親子7組

☆申込み 3/3（木）10:00～（電話OK 代理不可）

なかよしランド

14日（月）10:30～11:30

トンネルや、親子で一緒に入れる
エアートランポリンがあります。

保育所長による育児相談 in 児童館

16日（水）10:30～11:30

子育てにおける疑問や悩み事など、お気軽に
ご相談ください！

ちいさいおはなし会

18日（金）11:00～11:20

ハーモニーさんによるおはなし会です。

☆定員：親子7組

☆申込み：3/11（金）10:00～（電話OK 代理不可）



なるおじどうかん りょう 鳴尾児童館の利用のしかた

開館 日時	月曜～土曜の10:00～5:00 ※12:00～1:00は消毒のため利用不可 ※日曜、祝日、国民の休日、年末年始は休館 ※西宮市に大雨、洪水、暴風警報等が発令されている場合、臨時休館 ※台風や地震などが発生した場合は、警報が発令されていない場合でも臨時休館することがあります。
入館 制限	▶定員：35人 ▶3部制：1部(10:00～11:50)、2部(1:00～2:50)、3部(3:00～4:50)のいずれかの時間帯で1回のみ利用可。各部の終了時刻で退館していただきます。
対象	乳幼児～中学生。ただし、未就学児は保護者同伴（保護者代理の場合は未成年不可）。また、学級閉鎖等（幼稚園等を含む）となった期間や学校を欠席した日は利用できません。
利用者へ のお願い	▶マスクの着用（小学生以上と保護者は必須）▶入館時の手洗またはアルコール消毒 ▶本人や同居家族が発熱や咳、咽頭痛などの症状がある場合は利用しないこと。▶周囲の人とは距離を保つこと ▶冷水機は利用できないので利用者は各自で飲み物を持参すること ▶その他職員の指示に従うこと
その他	▶児童館は自己責任で自由に遊びましょう。▶児童館にはお金やおかし、おもちゃなどは持ってこないようにしましょう。▶児童館に駐車場はありません。▶緊急時の避難場所は災害時：笠屋南公園または鳴尾東公民館です。津波発生時：鳴尾児童館です。

※最新の情報や他館の運営状況はホームページをご確認ください。