

様式第8号(第7条関係) [1] [3]

(議員用)(その1)

平成30年1月18日

西宮市議会議長 様

議員名 竹尾とむえ

平成30年度政務活動費収支報告について

西宮市議会政務活動費の交付に関する条例第8条第1項の規定に基づき、別紙
のとおり平成30年度政務活動費収支報告書を提出します。

様式第8号 (第7条関係) [1] [2] [3] [4]
 (議員用) (その2)

平成 30年度政務活動費収支報告書

議員名 釘尾とむえ

1 収 入

政務活動費 720,000 円

2 支 出

(単位:円)

項 目	金 額	備 考
調査研究費		
研修・会議費	185,400円	
広報・広聴費		
資料購入費		
交通・通信費	35,865円	
人 件 費		
事 務 費		
事 務 所 費		
合 計	221,265円	

3 残 額 498,735 円

(注) 備考欄には、主たる支出の内訳を記載する。

(様式1)

項目別集計表

(平成 30 年度)

項目名 研修・会議費				
年月日	支出内容	支出	備考	整理番号
H30.7.11	「全国地方議員サミット2018 議会のチカラで日本創生」	53,320 円		①
H30.7.17	地方議員研究会 新大阪ビル	45,600 円		②
H30.8.2	地方議員研究会「データで読み解く人口減少対策」	86,480 円		③
		円		
		円		
		円		
		円		
		円		
		円		
		円		
		円		
		円		
		円		
		円		
		円		
		円		
		円		
		円		
		円		
		円		
合 計		185,400 円		

※ 領収書は項目別に整理し、この集計表を表紙としてください。

(様式2-2)

政務活動記録簿 (研修・会議費)

整理番号	①	会派名(議員名)	竹尾ともえ		
年月日	30年 7月 11日(水) ~ 30年 7月 12日(木)				
開催場所 (都市・施設名等)	早稲田大学大隈記念講堂大講堂(東京都新宿区戸塚町1丁目104)				
研修・会議名	「全国地方議会サミット2018 議会のチカラで日本創生」				
参加議員名	*複数参加の場合記入 山田議員・松山議員				
目的・ 内容・ 結果等 (別紙可)	資料別紙「地方議会から日本を変える」北川正恭 早稲田大学名誉教授 「地方創生の展望」安田みつる総務事務次官 先進市のパネルディスカッション 「地方創生時代に求められる議会力」江藤俊昭 山梨学院大学名誉教授 「海外の議会制度から議会の多様性を考える」中林恵美子 早稲田大学教授				
上記活動 に要した 経費	会場費	円	内訳		
	講師費	円	内訳		
	交通費(別紙可)				
	経路	利用交通機関	積算	金額	領収書番号
	西宮-東京(往復)	JR		29,320円	①-1
				円	
				円	
	交通費計			29,320円	
	宿泊費	14,000円	内訳		①-2
	食糧費	円	内訳		
	資料費	円	内訳		
	講習・記録費	円	内訳		
負担金	10,000円	内訳		①-3	
	円	内訳			
活動経費合計			53,320円		
支出報告	以上のとおり活動し経費を支出しました。		議員名 竹尾ともえ ●		
備考					

- * スペースが足りない場合は、別途資料を添付してください。
- * やむを得ず領収書を添付できないときは、支出報告欄に記載のうえ押印してください。
- * 整理番号欄は、必要に応じて適宜使用してください。

(様式7)

領 収 書 等 貼 付 用 紙

整理番号	①-1
項 目 ※該当する項目 一つに☑する	<input type="checkbox"/> 1:調査研究費 <input checked="" type="checkbox"/> 2:研修・会議費 <input type="checkbox"/> 3:広報・広聴費 <input type="checkbox"/> 4:資料購入費 <input type="checkbox"/> 5:交通・通信費 <input type="checkbox"/> 6:人件費 <input type="checkbox"/> 7:事務費 <input type="checkbox"/> 8:事務所費
備 考 (按分率等)	交通費 (JR 西宮-東京往復)

支出年月日 H 30年 7 月 9 日 ~ 年 月 日

領 収 書

竹尾ともえ 様

Receipt
領収年月日 2018.-7.-9
金 額 ¥29,320 (消費税等込み)
〔クレジット扱い〕

購入商品 JR乗車券類 JR tickets
(10575 4枚)
西日本旅客鉄道株式会社
西宮駅
西宮駅F2発行 20576-01

印紙税申告納
付につき大定
税務署承認済

※ 重ねないで4隅をのりづけし、必要記載事項を消さないように注意してください。
 ※ 原則として、枠からはみ出さない範囲で、同じ経費項目の領収書は可能な限り複数枚をまとめて貼って下さい。
 ただし活動記録簿を伴う支出は、活動記録簿ごとにまとめて下さい。
 ※ 領収書の横に領収書番号を記入してください。 ※ 整理番号欄は、必要に応じて適宜使用してください。

(様式7)

領 収 書 等 貼 付 用 紙

整理番号	①-2
項 目 ※該当する項目 一つに☑する	<input type="checkbox"/> 1:調査研究費 <input checked="" type="checkbox"/> 2:研修・会議費 <input type="checkbox"/> 3:広報・広聴費 <input type="checkbox"/> 4:資料購入費 <input type="checkbox"/> 5:交通・通信費 <input type="checkbox"/> 6:人件費 <input type="checkbox"/> 7:事務費 <input type="checkbox"/> 8:事務所費
備 考 (按分率等)	宿泊費

支出年月日 H30年 7月 11日 ~ H30年 7月 12日



領 収 書

竹尾 智枝 様

¥14,000

(内消費税等) 現金にて領収いたしました。

アパホテル〈新宿 歌舞伎町タワー〉
TEL 03-5155-3811

印紙税申告納
付につき麻布
税務署承認済

アパホテル株式会社
作成地
東京都港区赤坂3丁目2-3

取引番号: [REDACTED] 2018/07/11 18:53

お部屋番号: 2106

お名前 : タケオトモ工様
ご人数 : 1
宿泊期間 : 2018/07/11 - 2018/07/12

※ 重ねないで4隅をのりづけし、必要記載事項を消さないように注意してください。
 ※ 原則として、枠からはみ出さない範囲で、同じ経費項目の領収書は可能な限り複数枚をまとめて貼って下さい。
 ただし活動記録簿を伴う支出は、活動記録簿ごとにとまとめて下さい。
 ※ 領収書の横に領収書番号を記入してください。 ※ 整理番号欄は、必要に応じて適宜使用してください。

(様式7)

領 収 書 等 貼 付 用 紙

整理番号	①-3
項 目 ※該当する項目 一つに☑する	<input type="checkbox"/> 1:調査研究費 <input checked="" type="checkbox"/> 2:研修・会議費 <input type="checkbox"/> 3:広報・広聴費 <input type="checkbox"/> 4:資料購入費 <input type="checkbox"/> 5:交通・通信費 <input type="checkbox"/> 6:人件費 <input type="checkbox"/> 7:事務費 <input type="checkbox"/> 8:事務所費
備 考 (按分率等)	参加費
支出年月日	H30年 7月 11日 ~ H30年 7月 12日

領 収 書

竹尾 ともえ 様

¥ 10,000

但：「全国地方議会サミット2018」参加費 として

2018年 7月 11日

一般社団法人マニフェスト研究会
ローカル・マニフェスト推進地方議員連盟事務局
〒103-0027 東京都中央区日本橋 1-4-1
日本橋一丁目三井ビルディング
電話：03-6214-1315

※ 重ねないで4隅をのりづけし、必要記載事項を消さないように注意してください。
※ 原則として、枠からはみ出さない範囲で、同じ経費項目の領収書は可能な限り複数枚をまとめて貼って下さい。
ただし活動記録簿を伴う支出は、活動記録簿ごとにまとめて下さい。
※ 領収書の横に領収書番号を記入してください。 ※ 整理番号欄は、必要に応じて適宜使用してください。

(7月1日～2日行程表)

(7月11日)

自宅 (8:15 発) - 西宮 (8:48 発) - 新大阪 (9:20 発) - 品川 (12:00 発) - 新橋 (12:12 発)
- 日本橋 (12:21 発) - 早稲田 (東京メトロ 12:33 着) - 早稲田大学大隈記念講堂 (12:45 着) - 研
修 (13:00～17:30) - 早稲田 (東京メトロ 17:50 発) - 新宿 (18:15 着) - ホテル(18:20 着)

アパホテル(新宿歌舞伎町タワー)宿泊

(7月12日)

ホテル (8:40 発) - 新宿 (東京メトロ 8:50 発) - 早稲田 (9:00 着) - 研修会場 (9:15 着) -
研修 (9:30～16:00) - 早稲田 (16:20 発) - 日本橋 (16:35 発) - 新橋 (16:50 発) - 品川 (18:
07 発) - 新大阪 (20:33 着) - 西宮 (21:00 発) - 自宅 (21:25 着)

「全国地方議会サミット 2018 議会のチカラで日本創生」

【日 時】 2018年7月11日(水) 13:00~17:30 <受付・開場 12:00>

2018年7月12日(木) 9:30~16:00 <開場 9:00>

【場 所】 早稲田大学大隈記念講堂大講堂(東京都新宿区戸塚町1丁目104)

▽プログラム ※変更する可能性がございます

■1日目:7月11日(水)

【基調講演】13:00~13:30

「地方議会から日本を変える」

北川正恭 早稲田大学名誉教授

【特別講演】13:30~14:20

「地方創生の展望」

野田聖子 ~~総務大臣~~

野田みづる 総務事務次官

(休憩)

【講演、ディスカッション】14:30~16:00

「真の地方創生とは何か」

片山善博 早稲田大学教授/地方創生と地方議会の役割

大西一史 熊本市長/震災復興と地方創生

北川正恭 早稲田大学名誉教授

(休憩)

【課題整理】16:10~16:30

「地方創生時代に求められる議会力」

江藤俊昭 山梨学院大学教授

【パネルディスカッション】16:30~17:30

「議会力強化のための、議会事務局の変革」

小林宏子 東京都羽村市議会事務局長

清水克士 滋賀県大津市議会局次長

▽進行:千葉茂明 月刊『ガバナンス』編集長

※18:00~ 大隈ガーデンハウスにて意見交換会

■ 2日目：7月12日（木）

【先進事例報告①】 9：30～11：20

「地方創生をリードする議会へ」

目黒章三郎 福島県会津若松市議会議長／住民との対話から課題解決へ
子籠敏人 東京都あきる野市議会議長／広報改革から展開する議会改革
ビアンキ・アンソニー 愛知県犬山市議会議長／自由討議で委員会提言へ
川上文浩 岐阜県可児市議会議長／委員会代表質問と政策サイクル
▽進行：廣瀬克哉 法政大学教授

（休憩）

【先進事例報告②】 11：30～12：30

「政策を実現する議会へ」

尾崎大介 東京都議会議長／条例マニフェストと議会改革
松本研 横浜市会議長／議員提案条例による政策実現

（昼食）

【講演】 13：15～13：50

「海外の議会制度から議会の多様性を考える」

中林美恵子 早稲田大学教授

【パネルディスカッション】 13：50～14：50

「多様性ある議会に向けた実践と課題」

本間まさよ 東京都武蔵野市議会議長
岩永ひさか 東京都多摩市議会議長
白川静子 神奈川県茅ヶ崎市議会議長
南千晴 群馬県榛東村議会議長 <ビデオメッセージ>
▽進行：中村健 早稲田大学マニフェスト研究所事務局長

（休憩）

【提言、総括】 15：00～16：00

「政策型選挙の実現に向けて」

(様式2-2)

政務活動記録簿 (研修・会議費)

整理番号	②	会派名 (議員名)	竹尾ともえ		
年月日	30年 7 月 17日 (火) ~ 30年 7 月18 日 (水)				
開催場所 (都市・施設名等)	新大阪丸ビル別館				
研修・会議名	地方議員研究会「未来を見据えた若者支援と親支援の充実を目指して」				
参加議員名	*複数参加の場合記入				
目的・内容・結果等 (別紙可)	17日午前、「大人のひきこもり問題を考える」10年後の自治体に与える若者支援 18日午後「福祉と教育の縦割りを乗り越える」ネウボラとアウトリーチ型家庭教育支援の連動が親子の支援が生み出す親子の笑顔と題して、水野達郎代表理事から実の体験を通してお話し下さいました。 17日午前、「不登校支援における行政支援と民間支援の相違点」を山下真理子アドバイザーから講演				
上記活動に要した経費	会場費	円	内訳		
	講師費	円	内訳		
	交通費 (別紙可)				
	経路	利用交通機関	積算	金額	領収書番号
	西宮一新大阪 (往復)	J R	300 × 2 = 600	600 円	
				円	
				円	
	交通費 計			600 円	
	宿泊費	円	内訳		
	食糧費	円	内訳		
資料費	円	内訳			
講習・記録費	円	内訳			
負担金	45,000 円	内訳		②-1	
	円	内訳			
活動経費・合計			45,600 円		
支出報告	以上のおり活動し経費を支出しました。			議 員 名	
				竹尾 ともえ	
備考					

- * スペースが足りない場合は、別途資料を添付してください。
- * やむを得ず領収書を添付できないときは、支出報告欄に記載のうえ押印してください。
- * 整理番号欄は、必要に応じて適宜使用してください。

(様式7)

領 収 書 等 貼 付 用 紙

整理番号	②-1
項 目 ※該当する項目 一つに☑する	<input type="checkbox"/> 1:調査研究費 <input checked="" type="checkbox"/> 2:研修・会議費 <input type="checkbox"/> 3:広報・広聴費 <input type="checkbox"/> 4:資料購入費 <input type="checkbox"/> 5:交通・通信費 <input type="checkbox"/> 6:人件費 <input type="checkbox"/> 7:事務費 <input type="checkbox"/> 8:事務所費
備 考 (按分率等)	3コマ分 15,000円×3 = 45,000円

支出年月日 廿30年 7月 17日 ~ H30年 7月 18日

領 収 証

竹尾ともえ様

30年7月17日

★ **¥45,000**

但 7/17.18 「未来を見据えた若者支援と親支援の充実を目指して」
3講座 研修会受講代として

上 記 正 に 領 収 いた した し ま し た

一般社団法人地方議員研究会

〒532-0004

大阪市淀川区西宮原2丁目6-16-639

TEL 06 (7878) 6297

※ 重ねないで4隅をのりづけし、必要記載事項を消さないように注意してください。
※ 原則として、枠からはみ出さない範囲で、同じ経費項目の領収書は可能な限り複数枚をまとめて貼って下さい。
ただし活動記録簿を伴う支出は、活動記録簿ごとにまとめて下さい。
※ 領収書の横に領収書番号を記入してください。 ※ 整理番号欄は、必要に応じて適宜使用してください。

未来を見据えた若者支援と親支援の充実を目標として

in 大阪

7月17日(火)

10:00~12:30 講師 水野 達朗

大人のひきこもり問題を考える

【10年後の自治体に影響を与える若者支援について】

- ・ひきこもりの現状と課題
- ・合理的な社会投資としての若者支援
- ・行政支援の現状と課題
- ・議員として抱んでおきたい行政支援のポイント

14:00~16:30 講師 山下 真理子

不登校支援における行政支援と民間支援の相違点

【不登校支援と家庭教育支援の現場で活躍する支援者から議員に向けての問題提起】

- ・ひきこもり予防は学齢期から
- ・自治体と民間の協働的に関わる支援への転換
- ・現場で活躍する支援者から議員に向けての問題提起
- ・不登校支援の現場で活躍する支援者のリアル

7月18日(水)

10:00~12:30 講師 水野 達朗

家庭教育支援から取り組む合理的な社会投資とは

【国の有識者会議の委員が解説する最新議論】

- ・予防的な家庭教育支援の現状
- ・文科省の家庭教育支援に関する検討委員会の要点と解説
- ・家庭教育支援の先進事例の紹介と解説
- ・合理的な社会投資のために議員としてできること

14:00~16:30 講師 水野 達朗

福祉と教育の縦割りを乗り越える

【ネウボラとアウトリーチ型家庭教育支援の連動が生み出す親子の笑顔】

- ・ネウボラとは何か
- ・日本版ネウボラ(子育て世代包括支援センター)の課題と展望
- ・福祉と教育の縦割りの現状
- ・真の「切れ目のない子育て支援」とは

福祉と教育への社会投資が自治体にもたらすベネフィットとは

講師 山下 真理子 やました まりこ

一般社団法人家庭教育支援センターベアレンツキャンプ所属。家庭教育チームアドバイザー。不登校専門の訪問カウンセリング領域と、保護者対象の家庭教育支援領域を専門分野としている。

不登校支援では待っているだけでは解決できないケースに対して、直接的に家庭に介入して支援をするアウトリーチ型支援で多くの不登校の子どもたちを復学へと導く。家庭教育支援では保護者に寄り添い日々の悩みを傾聴するカウンセリングだけでなく、どのように対応をすれば子どもの自立を促めるのかなどを具体的にアドバイスもしている。PTA主催の家庭教育講演会や各種団体の不登校セミナーの講師としても活躍中。

講師 水野 達朗 みずの たつら

一般社団法人家庭教育支援センターベアレンツキャンプ代表理事、大阪府大東市教育委員、文部科学省「家庭教育支援チームの在り方に関する検討委員会」委員、文部科学省「家庭教育支援手法等に関する検討委員会」委員、文部科学省「家庭教育支援の推進方策に関する検討委員会」委員、大阪府教育委員会「こころの再生百人衆」など

不登校の復学支援や予防・開発的な家庭教育支援を精力的に行っている。自治体対象の家庭教育支援プロジェクトなどの社会的支援や、国の家庭教育支援政策、家庭教育の重要性を啓発する講演会やセミナーなども行っている。著書に、「ころんでも立ち上る子はあなたが育てる」(牧歌舎2013年4月出版)、「無理して学校へ行かなくてもいい、は本当か」(PHP研究所2015年10月出版)など

地方議員研究会

※当社類似名称を名乗る企業、団体から案内チラシが届くとご相談が寄せられておりますが、当社とは全く関係ございません。テーマ、チラシレイアウト等同じ悪質な団体もございますので、お間違いのないようくれぐれもご注意ください。

↑ FAX 06-7878-6308 ↑

抜 粋

お申込みは FAX または メールにて

お申込み後、事務局から折り返し「受講確認書」を一両日中にFAXまたはメールにて送付します。
「受講確認書」に従って、事前に口座へお振込みください。

メール申込み方法

mail@chihogiken.jp

FAX申込み書

申込書に明記の上、FAXで06-7878-6308宛にお送りください。
参加される講座にチェックボックスへ チェックください。

	7月17日(火)	7月18日(水)
10:00 ~ 12:30	<input checked="" type="checkbox"/> 大人のひきこもり問題を考える 講師：水野 達朗	<input type="checkbox"/> 家庭教育支援から取り組む 合理的な社会投資とは 講師：水野 達朗
14:00 ~ 16:30	<input checked="" type="checkbox"/> 不登校支援における 行政支援と民間支援の相違点 講師：山下 真理子	<input checked="" type="checkbox"/> 福祉と教育の縦割りを乗り越える 講師：水野 達朗

お名前	(フリガナ) タケオ トモエ 竹尾 智枝	貴議会名	西宮市議会 (2 期目)
電話番号	(0798) 40-3529	FAX番号	(0798) 40-3529
E-mail	tomoe @ nishi.or.jp		
領収証 宛名	ご本人様名・その他()		
当日不参加の場合はチェックください	<input type="checkbox"/> 当日不参加(資料、USB音声データ、領収証 郵送希望) 音声データの無断転載等はないことに同意して申込みます		

開催
場所

新大阪丸ビル別館

[4講座同場所] 〒533-0033 大阪市東淀川区
東中島1-18-22 丸ビル別館

受講料

1講座 15,000円(税込)

受講料は「受講確認書」到着後に
事前にお振込みをお願いします。
※キャンセルは、7日前までにご連絡ください。

お問合せ・事務局

地方議員研究会

TEL 06-7878-6297

FAX 06-7878-6308

メール mail@chihogiken.jp

〒532-0004 大阪市淀川区西宮原2丁目6-16-639



JR新大阪駅 東口より徒歩2分

地下鉄御堂筋線・新大阪駅⑤⑥番出口より徒歩8分

近隣に「本館」や「新館」もございますが、会場は「別館」です。お間違えのないようお越しください。 京都・神戸まで約30分

※当社類似名称を名乗る企業、団体から案内チラシが届くとの相談が寄せられておりますが、当社とは全く関係ございません。
テーマ、チラシレイアウト等も同じ悪質な団体もございますので、お間違いのないようくれぐれもご注意ください。

(様式2-2)

政務活動記録簿 (研修・会議費)

整理番号	③	会派名(議員名)	竹尾ともえ		
年月日	30年 8 月 2 日 (木) ~ 30 年 8 月 3 日 (金)				
開催場所 (都市・施設名等)	リファレンス駅東ビル (福岡市博多区)				
研修・会議名	地方議員研究会「データで読み解く人口減少対策				
参加議員名	*複数参加の場合記入				
目的・ 内容・ 結果等 (別紙可)	2日、午後「人口減少社会における出産と子ども・子育て支援政策の問題点と課題」 子ども・子育て支援政策の財源と給付のあり方について詳しく聞く。3日、「医療保険制度 の財源と給付から検証する地域・世代・保険者間格差について行政政策と医療費との関係」 午後は、介護保険制度の財源と給付のあり方と地域包括システムについての研修。				
上記活動 に要した 経 費	会 場 費	円	内訳		
	講 師 費	円	内訳		
	交 通 費 (別 紙 可)				
	経 路	利用交通機関	積 算	金 額	領収書番号
	西宮一博多(往復)	J R		29,480 円	③-1
				円	
				円	
	交 通 費 計			29,480 円	
	宿 泊 費	12,000 円	内訳		③-2
	食 糧 費	円	内訳		
	資 料 費	円	内訳		
	講 習 ・ 記 録 費	円	内訳		
負 担 金	45,000 円	内訳	研修受講代(3講座)	③-3	
	円	内訳			
活動経費 合計			86,480 円		
支出報告	以上のおり活動し経費を支出しました。		議 員 名 竹尾ともえ 		
備 考					

- * スペースが足りない場合は、別途資料を添付してください。
- * やむを得ず領収書を添付できないときは、支出報告欄に記載のうえ押印してください。
- * 整理番号欄は、必要に応じて適宜使用してください。

(様式7)

領 収 書 等 貼 付 用 紙

整理番号	③-1
項 目 ※該当する項目 一つに☑する	<input type="checkbox"/> 1:調査研究費 <input checked="" type="checkbox"/> 2:研修・会議費 <input type="checkbox"/> 3:広報・広聴費 <input type="checkbox"/> 4:資料購入費 <input type="checkbox"/> 5:交通・通信費 <input type="checkbox"/> 6:人件費 <input type="checkbox"/> 7:事務費 <input type="checkbox"/> 8:事務所費
備 考 (按分率等)	交通費 (西宮一博多) 往復代

支出年月日 30年 8月 2日 ~ 30年 8月 3日

領 収 書

竹尾、ともえ 様

Receipt
領収年月日 2018.-8.-1
金 額 ¥29,480 (消費税等込み)
〔クレジット扱い〕

購入商品 JR乗車券類 JR tickets
(00630 4枚)
西日本旅客鉄道株式会社
西宮駅 10631-01
西宮駅F1発行

印紙税申告納
付につき大淀
税務署承認済

※ 重ねないで4隅をのりづけし、必要記載事項を消さないように注意してください。
※ 原則として、枠からはみ出さない範囲で、同じ経費項目の領収書は可能な限り複数枚をまとめて貼って下さい。
ただし活動記録簿を伴う支出は、活動記録簿ごとにまとめて下さい。
※ 領収書の横に領収書番号を記入してください。 ※ 整理番号欄は、必要に応じて適宜使用してください。

領 収 書 等 貼 付 用 紙

整理番号	③-2
項目 ※該当する項目 一つに☑する	<input type="checkbox"/> 1:調査研究費 <input checked="" type="checkbox"/> 2:研修・会議費 <input type="checkbox"/> 3:広報・広聴費 <input type="checkbox"/> 4:資料購入費 <input type="checkbox"/> 5:交通・通信費 <input type="checkbox"/> 6:人件費 <input type="checkbox"/> 7:事務費 <input type="checkbox"/> 8:事務所費
備考 (按分率等)	宿泊費(一泊)

支出年月日 30年8月2日 ~ 30年8月3日

2018/08/02 16:56

No.002397384-4

領収書

竹尾 智枝 様

¥12,000-

上記金額を現金にて領収致しました。

税務署
付につき博多
承認済

株式会社ホテル クルーム 博多

福岡市博多区博多駅前1-17-6

TEL: 092-413-5454

2018/08/02 16:56

002397384-4

◆ご利用明細◆

宿泊料

¥12,000

計

¥12,000

(内、消費税 ¥877-)
(内、入湯税 ¥150-)

ご到着日 2018/08/02
ご出発日 2018/08/03

※ 重ねないで4隅をのりづけし、必要記載事項を消さないように注意してください。
 ※ 原則として、枠からはみ出さない範囲で、同じ経費項目の領収書は可能な限り複数枚をまとめて貼って下さい。
 ただし活動記録簿を伴う支出は、活動記録簿ごとにまとめて下さい。
 ※ 領収書の横に領収書番号を記入してください。 ※ 整理番号欄は、必要に応じて適宜使用してください。

(様式7)

領 収 書 等 貼 付 用 紙

整理番号	③-3
項 目 ※該当する項目 一つに☑する	<input type="checkbox"/> 1:調査研究費 <input checked="" type="checkbox"/> 2:研修・会議費 <input type="checkbox"/> 3:広報・広聴費 <input type="checkbox"/> 4:資料購入費 <input type="checkbox"/> 5:交通・通信費 <input type="checkbox"/> 6:人件費 <input type="checkbox"/> 7:事務費 <input type="checkbox"/> 8:事務所費
備 考 (按分率等)	3講座研修会受講代 (15,000×3=45,000円)

支出年月日 30年 8月 2日 ~ 30年 8月 3日

領 収 証

竹尾ともえ 様

30年 8月 2日

★

¥45,000

但 8/23「データで読み解く人口減少対策 in 博多」
3講座 研修会受講代として

上 記 正 に 領 収 いた しま した

一般社団法人地方議員研究会

〒532-0004

大阪市淀川区西宮原2丁目6-16-639

TEL 06 (7878) 6297

※ 重ねないで4隅をのりづけし、必要記載事項を消さないように注意してください。
※ 原則として、枠からはみ出さない範囲で、同じ経費項目の領収書は可能な限り複数枚をまとめて貼って下さい。
ただし活動記録簿を伴う支出は、活動記録簿ごとにまとめて下さい。
※ 領収書の横に領収書番号を記入してください。 ※ 整理番号欄は、必要に応じて適宜使用してください。

(行程表)

8月2日

市役所ー (10:10 発) ー西宮駅 (10:40 発) ー新大阪 (11:05 発) ー博多駅 (13:33 着) ーリファ

レンス駅東ビル (13:45 着)

研修会 (14:00~16:30) ー宿泊ホテル (17:30 着予定)

8月3日

宿泊ホテル (9:30 発) ーリファレンス駅東ビル (9:50 着)

ー研修会 (午前 10:00~12:30) (午後 14:00~16:30)

ーリファレンス駅前ビル (17:00 発) ー博多駅 (18:37 発)

ー新大阪 (21:16 発) ー西宮駅 (21:34 着) ー自宅 (22:00 着予定)

地 方 議 員 研 究 会

※当社類似名称を名乗る企業、団体から案内チラシが届くとのお相談が寄せられておりますが、当社とは全く関係ございません。
テーマ、チラシレイアウト等も同じ悪質な団体もございますので、お間違いのないようにくれぐれもご注意ください。

データで読み解く人口減少対策

in
博多

一般質問に使えるデータ多数解説!!

8 / 2 木

10:00 ~ 12:30

若年層を取り巻く 雇用環境と結婚支援政策の 問題点と課題

- ・若年層の雇用状況の変遷
- ・雇用と結婚ならびに出産との関係
- ・行政規模の応じた結婚支援政策の現状

14:00 ~ 16:30

人口減少社会における 出産と子ども・子育て支援政策の 問題点と課題

- ・人口構造の変化と子ども・子育て支援政策との変遷
- ・乳幼児医療費助成などの行政サービスの地域格差
- ・待機児童問題における
認可・認可外保育所に対する行政支援

8 / 3 金

10:00 ~ 12:30

医療保険制度の 財源と給付から検証する 地域・世代・保険者間格差

- ・海外と比較した日本の医療保険制度の特徴
- ・我が国の医療保険制度の財源と給付の構造
- ・医療資源、医療給付、保険料における格差

14:00 ~ 16:30

介護保険制度の 財源と給付のあり方と 地域包括ケアシステム

- ・介護保険の保険料設定と
公費負担からみる財源構造
- ・介護サービスの種類と変遷からみる給付構造
- ・地域包括ケアシステムの仕組み

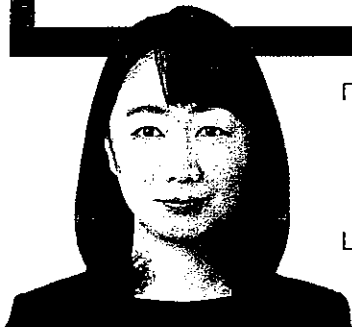

講師ご
紹介

あだち よしみ
足立 泰美

甲南大学経済学部 准教授
博士(医学)
博士(国際公共政策)

2010年大阪大学大学院国際公共政策研究科修士課程修了、2014年大阪大学大学院医学系研究科公衆衛生学博士課程修了。専門分野「財政学・公共経済」。総務省「公営企業の経営健全化等に関する調査研究会」委員、文部科学省「教育の効果に関する調査研究」委員、吹田市「国民健康保険運営協議会公益代表委員会」会長、加古川市「上下水道事業審議運営委員会」副会長、大津市「地方独立行政法人市立大津市民病院評価委員会」副委員長など

著書 「保健・医療・介護における財源と給付の経済学」(大阪大学出版社,2015)
「税と社会保障負担の経済分析」(日本経済評論社,2015)

↑ FAX 06-7878-6308 ↑

抜 粋

お申込みは  FAX または  メールにて

お申込み後、事務局から折り返し「受講確認書」を一両日中にFAXまたはメールにて送付します。
「受講確認書」に従って、事前に口座へお振込みください。

 メール申込み方法

mail@chihogiken.jp

 FAX申込み書

申込書に明記の上、FAXで06-7878-6308宛にお送りください。
参加される講座にチェックボックスへ チェックください。

	8月2日(木)	8月3日(金)
10:00 ? 12:30	<input type="checkbox"/> 若年層を取り巻く雇用環境と結婚支援政策の問題点と課題	<input checked="" type="checkbox"/> 医療保険制度の財源と給付から検証する地域・世代・保険者間格差
14:00 ? 16:30	<input checked="" type="checkbox"/> 人口減少社会における出産と子ども・子育て支援政策の問題点と課題	<input checked="" type="checkbox"/> 介護保険制度の財源と給付のあり方と地域包括ケアシステム

お名前	(フリガナ) タケオ トモエ 竹尾 智枝	貴議会名	西宮市議会 (2期目)
電話番号	(0798) 40-3529	FAX番号	(0798) 40-3529
E-mail	tomoe @ nishi.or.jp		
領収証宛名	ご本人様名・その他()		
当日不参加の場合はチェックください	<input type="checkbox"/> 当日不参加(資料、USB音声データ、領収証 郵送希望) 音声データの無断転載等是不しいことに同意して申込みます		

開催場所

リファレンス 駅東ビル
[4講座同場所] 〒812-0013 福岡市博多区博多駅東1丁目16-14

受講料

1講座 15,000円(税込)
受講料は「受講確認書」到着後に事前にお振込みをお願いします。
※キャンセルは、7日前までにご連絡ください。

お問合せ・事務局

地方議員研究会

TEL 06-7878-6297

FAX 06-7878-6308

メール mail@chihogiken.jp

〒532-0004 大阪市淀川区西宮原2丁目6-16-639



JR博多駅 筑紫口より 徒歩4分

博多スターレーン方面へ向かい、お弁当「HOTTO MOTTO」角を右折。左側ガラス貼りのビル。(1階コインパーキング)

※当社類似名称を名乗る企業、団体から案内チラシが届くとの相談が寄せられておりますが、当社とは全く関係ございません。テーマ、チラシレイアウト等も同じ悪質な団体もございますので、お間違いのないようご注意ください。

(様式1)

項目別集計表

(平成 30 年度)

項目番号	項目名			
	交通・通信費			
年月日	内 容	支 出 額 (充 当 額)	備 考	整理番号 又は 領収書番号
H30. 5. 4	ガソリン代	657 円	1/3 拵	①
H30. 5. 13	ガソリン代	1,496 円	ゝ	②
H30. 6. 10	ガソリン代	1,159 円	ゝ	③
H30. 6. 30	ガソリン代	1,520 円	ゝ	④
H30. 7. 16	ガソリン代	836 円	ゝ	⑤
H30. 8. 11	ガソリン代	1,734 円	ゝ	⑥
H30. 8. 31	ガソリン代	1,708 円	ゝ	⑦
H30. 9. 16	ガソリン代	1,350 円	ゝ	⑧
H30. 10. 5	ガソリン代	1,717 円	ゝ	⑨
H30. 6. 15	携帯電話・固定電話代	3,930 円	ゝ	⑩
H30. 7. 9	携帯電話・固定電話代	3,946 円	ゝ	⑪
H30. 7. 25	携帯電話・固定電話代	3,956 円	ゝ	⑫
H30. 8. 16	携帯電話・固定電話代	3,974 円	ゝ	⑬
H30. 9. 27	携帯電話・固定電話代	3,951 円	ゝ	⑭
H30. 10. 17	携帯電話・固定電話代	3,931 円	ゝ	⑮
		円		
		円		
		円		
		円		
		円		
		円		
合 計		35,865 円		

※ 領収書は項目別に整理し、この集計表を表紙としてください。

領 収 書 等 貼 付 用 紙

整理番号	①
項 目 ※該当する項目 一つに☑する	<input type="checkbox"/> 1:調査研究費 <input type="checkbox"/> 2:研修・会議費 <input type="checkbox"/> 3:広報・広聴費 <input type="checkbox"/> 4:資料購入費 <input checked="" type="checkbox"/> 5:交通・通信費 <input type="checkbox"/> 6:人件費 <input type="checkbox"/> 7:事務費 <input type="checkbox"/> 8:事務所費
備 考 (按分率等)	1,971 ÷ 3 = 657円

支出年月日 3 0 年 5 月 4 日

エネフリRポイントカードスタート
1枚で楽天スーパーポイントが貯められます!

http://www.enexfleet.com

納品書(領収書)

印紙税申告納

付につき東淀川

税務署承認済

349616

西宮店

TEL 0798-23-9033

エネクスフリース株式会社

大阪府大阪市淀川区西宮原2-1-3

売上

2018年 5月 4日

18:49

ウエ

様

レギュラーガソリン P- 7(内)

13.78 L 0143.0 1971円

01200.00

(内、会員様値引 -04.0 -55円)

合計 1,971円

(内、消費税等(8.00%) 146円)

エネフリRポイントカードスタート
1枚で楽天スーパーポイントが貯められます!

http://www.enexfleet.com

納品書(領収書)

印紙税申告納

付につき東淀川

税務署承認済

349616

西宮店

TEL 0798-23-9033

エネクスフリース株式会社

大阪府大阪市淀川区西宮原2-1-3

売上

2018年 5月 4日

18:49

ウエ

様

レギュラーガソリン P- 7(内)

13.78 L 0143.0 1971円

01200.00

(内、会員様値引 -04.0 -55円)

合計 1,971円

(内、消費税等(8.00%) 146円)

コピー重複のため抹消

※ 重ねないで4隅をのりづけし、必要記載事項を消さないように注意してください。
 ※ 原則として、枠からはみ出さない範囲で、同じ経費項目の領収書は可能な限り複数枚をまとめて貼って下さい。
 ただし活動記録簿を伴う支出は、活動記録簿ごとにまとめて下さい。
 ※ 領収書の横に領収書番号を記入してください。 ※ 整理番号欄は、必要に応じて適宜使用してください。

(様式7)

領 収 書 等 貼 付 用 紙

整理番号	②
項 目 ※該当する項目 一つに☑する	<input type="checkbox"/> 1:調査研究費 <input type="checkbox"/> 2:研修・会議費 <input type="checkbox"/> 3:広報・広聴費 <input type="checkbox"/> 4:資料購入費 <input checked="" type="checkbox"/> 5:交通・通信費 <input type="checkbox"/> 6:人件費 <input type="checkbox"/> 7:事務費 <input type="checkbox"/> 8:事務所費
備 考 (按分率等)	4,490 ÷ 3 = 1,496円

支出年月日 30 年 5 月 13 日

エネフリRポイントカードスタート
はりで楽天スーパーポイントが貯められます!



印紙税申告納
付につき東淀川
税務署承認済

納品書(領収書)

349616

西宮店

TEL 0798-23-9033
エネクスフリート株式会社
大阪府大阪市淀川区西宮原2-1-3

売上	2018年 5月13日
	18:33
ウエ	様
レギュラーガソリン	P-7(内)
31.40 L @143.0	4490円
01200.00	
(内、会員様値引 -@4.0	-126円)
合計	4,490円
(内、消費税等(8.00%)	333円)

エネフリRポイントカードスタート
はりで楽天スーパーポイントが貯められます!



印紙税申告納
付につき東淀川
税務署承認済

納品書(領収書)

349616

西宮店

TEL 0798-23-9033
エネクスフリート株式会社
大阪府大阪市淀川区西宮原2-1-3

売上	2018年 5月13日
	18:33
ウエ	様
レギュラーガソリン	P-7(内)
31.40 L @143.0	4490円
01200.00	
(内、会員様値引 -@4.0	-126円)
合計	4,490円
(内、消費税等(8.00%)	333円)

コピー重複のため抹消

※ 重ねないで4隅をのりづけし、必要記載事項を消さないように注意してください。
 ※ 原則として、枠からはみ出さない範囲で、同じ経費項目の領収書は可能な限り複数枚をまとめて貼って下さい。
 ただし活動記録簿を伴う支出は、活動記録簿ごとにまとめて下さい。
 ※ 領収書の横に領収書番号を記入してください。 ※ 整理番号欄は、必要に応じて適宜使用してください。

(様式7)

領 収 書 等 貼 付 用 紙

整理番号	④
項 目 ※該当する項目 一つに☑する	<input type="checkbox"/> 1:調査研究費 <input type="checkbox"/> 2:研修・会議費 <input type="checkbox"/> 3:広報・広聴費 <input type="checkbox"/> 4:資料購入費 <input checked="" type="checkbox"/> 5:交通・通信費 <input type="checkbox"/> 6:人件費 <input type="checkbox"/> 7:事務費 <input type="checkbox"/> 8:事務所費
備 考 (按分率等)	4,560 ÷ 3 = 1,520円

支出年月日 30 年 6 月 30 日

エネフリRポイントカードスタート
以降で楽天スーパーポイントが貯められます!



http://www.enexfleet.com

納品書(領収書)

印紙税申告納

付につき東淀川

税務署承認済

349616

西宮店

TEL 0798-23-9033

エネクスフリート株式会社

大阪府大阪市淀川区西宮原2-1-3

売上

2018年 6月30日

08:47

ウエ

様

レギュラーガソリン	P-1(内)	
30.81 L 0148.0	4560円	
01200.00		
(内、会員様値引 -04.0	-123円)	

合計	4,560円
(内、消費税等(8.00%)	338円)

エネフリRポイントカードスタート
以降で楽天スーパーポイントが貯められます!



http://www.enexfleet.com

納品書(領収書)

印紙税申告納

付につき東淀川

税務署承認済

349616

西宮店

TEL 0798-23-9033

エネクスフリート株式会社

大阪府大阪市淀川区西宮原2-1-3

売上

2018年 6月30日

08:47

ウエ

様

レギュラーガソリン	P-1(内)	
30.81 L 0148.0	4560円	
01200.00		
(内、会員様値引 -04.0	-123円)	

合計	4,560円
(内、消費税等(8.00%)	338円)

コピー重複のため抹消

- ※ 重ねないで4隅をのりづけし、必要記載事項を消さないように注意してください。
- ※ 原則として、枠からはみ出さない範囲で、同じ経費項目の領収書は可能な限り複数枚をまとめて貼って下さい。ただし活動記録簿を伴う支出は、活動記録簿ごとにまとめて下さい。
- ※ 領収書の横に領収書番号を記入してください。 ※ 整理番号欄は、必要に応じて適宜使用してください。

(様式7)

領 収 書 等 貼 付 用 紙

整理番号	⑥
項 目 ※該当する項目 一つに☑する	<input type="checkbox"/> 1:調査研究費 <input type="checkbox"/> 2:研修・会議費 <input type="checkbox"/> 3:広報・広聴費 <input type="checkbox"/> 4:資料購入費 <input checked="" type="checkbox"/> 5:交通・通信費 <input type="checkbox"/> 6:人件費 <input type="checkbox"/> 7:事務費 <input type="checkbox"/> 8:事務所費
備 考 (按分率等)	5,204 ÷ 3 = 1,734円

支出年月日 30 年 8 月 11 日

エネフリRポイントカードスタート
3ヶ月で楽天スーパーポイントが貯められます!



<http://www.enexfleet.com>

納品書(領収書)

印紙税申告納

付につき東淀川

税務署承認済

349616

西宮店

TEL 0798-23-9033

エネクスフリート株式会社

大阪府大阪市淀川区西宮原2-1-3

売上

2018年 8月11日

20:51

様 手

レギュラーガソリン	P-13(内)
34.69L 0150.0	5204円
01200.00	

合計	5,204円
(内、消費税等(8.00%)	385円)
(内、P支払可能金額	5,204円)

預り金	10,000円
釣銭	4,796円

エネフリRポイントカードスタート
3ヶ月で楽天スーパーポイントが貯められます!



<http://www.enexfleet.com>

納品書(領収書)

印紙税申告納

付につき東淀川

税務署承認済

349616

西宮店

TEL 0798-23-9033

エネクスフリート株式会社

大阪府大阪市淀川区西宮原2-1-3

売上

2018年 8月11日

20:51

様 手

レギュラーガソリン	P-13(内)
34.69L 0150.0	5204円
01200.00	

合計	5,204円
(内、消費税等(8.00%)	385円)
(内、P支払可能金額	5,204円)

預り金	10,000円
釣銭	4,796円

コピー重複のため抹消

- ※ 重ねないで4隅をのりづけし、必要記載事項を消さないように注意してください。
- ※ 原則として、枠からはみ出さない範囲で、同じ経費項目の領収書は可能な限り複数枚をまとめて貼って下さい。ただし活動記録簿を伴う支出は、活動記録簿ごとにまとめて下さい。
- ※ 領収書の横に領収書番号を記入してください。 ※ 整理番号欄は、必要に応じて適宜使用してください。

(様式7)

領 収 書 等 貼 付 用 紙

整理番号	⑨
項 目 ※該当する項目 一つに☑する	<input type="checkbox"/> 1:調査研究費 <input type="checkbox"/> 2:研修・会議費 <input type="checkbox"/> 3:広報・広聴費 <input type="checkbox"/> 4:資料購入費 <input checked="" type="checkbox"/> 5:交通・通信費 <input type="checkbox"/> 6:人件費 <input type="checkbox"/> 7:事務費 <input type="checkbox"/> 8:事務所費
備 考 (按分率等)	5,152 ÷ 3 = 1,717円

支出年月日 30 年 10 月 5 日

エネフリRポイントカードスタート
1ヶ月で楽天スーパーポイントが貯められます!



<http://www.anexfleet.com>

納品書(領収書)

印紙税申告納
付につき東淀川
税務署承認済

349616

西宮店

TEL 0798-23-9033

エネクスフリー株式会社

大阪府大阪市淀川区西宮原2-1-3

売上

2018年10月 5日

20:53

様 手

レギュラーガソリン P-13(内)
33.67L 8153.0 5152円
01200.00

合計 5,152円
(内、消費税等(8.00%) 382円)
(内、P支払可能金額 5,152円)

預り金 10,000円
釣銭 4,848円

エネフリRポイントカードスタート
1ヶ月で楽天スーパーポイントが貯められます!



<http://www.anexfleet.com>

納品書(領収書)

印紙税申告納
付につき東淀川
税務署承認済

349616

西宮店

TEL 0798-23-9033

エネクスフリー株式会社

大阪府大阪市淀川区西宮原2-1-3

売上

2018年10月 5日

20:53

様 手

レギュラーガソリン P-13(内)
33.67L 8153.0 5152円
01200.00

合計 5,152円
(内、消費税等(8.00%) 382円)
(内、P支払可能金額 5,152円)

預り金 10,000円
釣銭 4,848円

コピー重複のため抹消

※ 重ねないで4隅をのりづけし、必要記載事項を消さないように注意してください。
 ※ 原則として、枠からはみ出さない範囲で、同じ経費項目の領収書は可能な限り複数枚をまとめて貼って下さい。
 ただし活動記録簿を伴う支出は、活動記録簿ごとにまとめて下さい。
 ※ 領収書の横に領収書番号を記入してください。 ※ 整理番号欄は、必要に応じて適宜使用してください。

領 収 書 等 貼 付 用 紙

整理番号	⑩
項 目 ※該当する項目 一つに☑する	<input type="checkbox"/> 1:調査研究費 <input type="checkbox"/> 2:研修・会議費 <input type="checkbox"/> 3:広報・広聴費 <input type="checkbox"/> 4:資料購入費 <input checked="" type="checkbox"/> 5:交通・通信費 <input type="checkbox"/> 6:人件費 <input type="checkbox"/> 7:事務費 <input type="checkbox"/> 8:事務所費
備 考 (按分率等)	a u 携帯電話・固定電話代 1 / 3 按分代 (4月分)

支出年月日 30 年 6 月 15 日 ~ 年 月 日

携帯電話代、8,399-2,475 (機種代) =5,924円、5,924÷3 =1,974円

固定電話代 5,868÷3 =1,956円 合計 1,974円+1,956円=3,930円

払込受領証

(RECEIPT)
(銀行・CVS用)

払込人氏名(CUSTOMER NAME)

竹尾 智枝 様

受取人 KDDI 株式会社

ご請求年月/金額

2018年 5月
¥62,200

(うち消費税等)

(¥3,653)

ご請求コード(CUSTOMER CODE)

受付 取入印紙

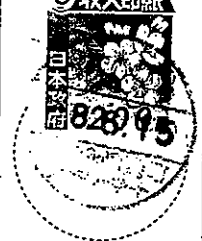

(銀行, CVS → お客様渡し)

ゆうちょ銀行のATMで入金された場合は、この領収証を添付してご請求ください。

- ※ 重ねないで4隅をのりづけし、必要記載事項を消さないように注意してください。
- ※ 原則として、枠からはみ出さない範囲で、同じ経費項目の領収書は可能な限り複数枚をまとめて貼って下さい。ただし活動記録簿を伴う支出は、活動記録簿ごとにまとめて下さい。
- ※ 領収書の横に領収書番号を記入してください。 ※ 整理番号欄は、必要に応じて適宜使用してください。

5月 400円



KDDI株式会社
〒163-8003 東京都新宿区西新宿2-8-1 KDDビル



662-0918
兵庫県 西宮市 六湛寺町 10-3
議会事務局 竹尾 智枝様方

発行年月日 DATE OF ISSUE 2018年 5月13日

お知らせ INFORMATION

竹尾 智枝 様



03 30161458#-05B-T11M9AB



- お支払方法変更のお知らせ
ご利用クレジットカードの取扱い停止についてカード会社から通知を受けましたので、今回より請求書(払込用紙)でのお支払いに変更致します。今後、窓口支払いに係る手数料のご負担が原則必要となりますので、口座振替またはクレジットカード払いへの変更をお勧め致します。
- ご請求金額確定お知らせメールのご案内
ご請求金額が確定したタイミングで、ご指定のEメールアドレスへお届けするお知らせメールのサービスはご存じでしたか?ご請求金額をメール本文に表示することもできます。ご利用設定は、「My au」→「ご請求金額」タブ→「請求関連のお手続き」→「ご請求」→「WEB de 請求書お知らせメール」から。

KDDIをご利用いただきまして誠にありがとうございます。

ご利用料金は、お支払期日までに振込票によりお支払い願います。取扱金融機関でお支払いの場合、入金確認に1週間程度かかりますのでご注意ください。

ご請求年月 MONTH OF ISSUE 2018年 5月

ご利用年月 BILLING PERIOD 2018年 4月

お支払期日 DUE DATE 2018年 5月31日

ご請求金額 TOTAL AMOUNT DUE 62,200円

ご請求コード CUSTOMER CODE

サービス別ご利用料金

au電話料金 (内訳)	45,178円 (10,171円) (8,399円) (16,740円) (9,868円)
auひかり料金	10,622円
au one net料金	324円
auかんたん決済利用料	6,076円

※うち消費税等 (課税対象額は45,685円でした。)
※au合計台数 4台

お支払期限を過ぎますと約款に定めた延滞利息をいただく場合がございます。

個人契約のお客様はご利用状況によりハガキタイプ(コンビニエンスストア専用払込用紙)の請求書となる場合がございます。金融機関窓口でのお支払いをご希望の場合は、お客さまセンターまでご連絡ください。

お問い合わせ先

お客さまセンター

受付時間 9:00~20:00(年中無休)

◆au携帯電話から 局番なし 157(無料)

◆一般電話から 0077-7-111(無料)

切り取り線

料金明細書

<凡例>税込または免税料金等:「*」、旧税率計算対象料金:「#」

KDDI株式会社

竹尾 智枝 様

ご請求コード: [REDACTED]

発行日: 2018年 5月13日

1頁

● au 電話料金 ● 合計 45,178円

ご利用項目	金額(円)	内訳(円)	備考
ご利用番号 [REDACTED]	10,171		
< 4月ご利用内訳 >	10,171		au お客様コード [REDACTED]
▼プラン利用料	6,566		
スーパーカケホ		3,200	
誰でも割+家族割		-1,500	
LTE NET		300	
データ定額20		6,000	
オプション使用料割引額		-500	auの学割天国U25
auスマートバリュー		-934	
▼通話料/スーパーカケホ	0		
通話料		460	
SMS (Cメール)送信料		162	
スーパーカケホ割引額		-60	
家族割/SMS (Cメール)送信料		-162	対象SMS (Cメール)送信料を全額割引します。
誰でも割+家族割/通話料		-400	対象家族間通話を全額割引します。
▼請求総額割引	-2,445		
毎月割/税込		-2,445	* 2019年 4月ご請求分まで適用
▼Apple製品向けサービス/税込	812		
AppleCare+(iPhone)		648	* 税込(本体価格600円)
紛失補償オプション(iPhone)		164	* 税込(本体価格152円)
▼有料コンテンツ利用料	324		
EZ有料情報サービス/情報料/税込		324	* 各情報提供会社にかわってご請求させていただきます。 月額料金 324円
▼購入機器代金	4,365		
分割支払金		4,365	* 24回払い13回目。残額 48,015円 1番号当たり 2円のご請求となります。
▼ユニバーサルサービス料	2		
▼その他	20		
各種ダイヤルサービス通話料		20	0570ナビダイヤル、0180テレドームなどの通話料です。
▼消費税等(8%)	527		8%消費税の課税対象額 6,588円

auご利用月数は2018年 5月で10年 5ヶ月目です。
【LTE・WiMAX2+等通信量】 18.32GB

ご利用番号 [REDACTED]	8,399		
< 4月ご利用内訳 >	8,399		au お客様コード [REDACTED]
▼プラン利用料	5,566		
カケホ(V)		4,200	
誰でも割+家族割		-1,500	
LTE NET		300	
データ定額2(V)		3,500	
auスマートバリュー		-934	
▼オプション使用料	680		
電話きほんバック		300	
故障紛失サポート		380	
▼通話料/カケホ(V)	51		
通話料		23,020	
SMS (Cメール)送信料		201	
カケホ(V)割引額		-21,100	
家族割/SMS (Cメール)送信料		-150	対象SMS (Cメール)送信料を全額割引します。
誰でも割+家族割/通話料		-1,920	対象家族間通話を全額割引します。
▼請求総額割引	-900		
毎月割/税込		-900	* 2019年 3月ご請求分まで適用
▼購入機器代金	2,475		
分割支払金		2,475	* 24回払い14回目。残額 24,750円 1番号当たり 2円のご請求となります。
▼ユニバーサルサービス料	2		
▼その他	20		
各種ダイヤルサービス通話料		20	0570ナビダイヤル、0180テレドームなどの通話料です。
▼消費税等(8%)	505		8%消費税の課税対象額 6,319円

auご利用月数は2018年 5月で 8年 4ヶ月目です。
【LTE・WiMAX2+等通信量】 2.10GB

料金明細書

<凡例>税込または免税料金等:「*」、旧税率計算対象料金:「#」

KDDI株式会社

竹尾 智枝 様

ご請求コード: [REDACTED]

発行日: 2018年 5月13日

2頁

● a.u. 電話料金

ご利用項目	金額(円)	内訳(円)	備考
ご利用番号 [REDACTED]	16,740		
< 4月ご利用内訳 >	16,740		a.u.お客様コード [REDACTED]
▼プラン利用料	6,000		
LTEフラットforTab(i)ds		6,700	
誰でも割シングル		-1,000	
LTE NET		300	
▼手数料・諸費用	9,500		
契約解除料 誰でも割/誰でも割シングル		9,500	
▼消費税等(8%)	1,240		8%消費税の課税対象額 15,500円
a.u.ご利用月数は2018年 5月で 3年 8ヶ月目です。 【LTE・WiMAX2+等通信量】 0.48GB			

ご利用項目	金額(円)	内訳(円)	備考
ご利用番号 [REDACTED]	9,868		
< 4月ご利用内訳 >	9,868		a.u.お客様コード [REDACTED]
▼プラン利用料	6,000		
LTEプラン		1,868	
誰でも割+家族割		-934	基本使用料の50.0%割引
LTE NET		300	
LTEフラット		5,700	
a.u.スマートバリュー		-934	
▼通話料/LTEプラン	1,140		
通話料		1,520	
誰でも割+家族割/通話料		-380	対象家族間通話を全額割引します。
▼請求総額割引	-2,445		
毎月割/税込		-2,445	* 2019年 1月ご請求分まで適用
▼Apple製品向けサービス /税込	648		
AppleCare+(iPhone)		648	* 税込(本体価格600円)
▼購入機器代金	3,952		
分割支払金		3,952	* 24回払い16回目。残額 31,616円
▼ユニバーサルサービス料	2		1番号当たり 2円のご請求となります。
▼消費税等(8%)	571		8%消費税の課税対象額 7,142円
a.u.ご利用月数は2018年 5月で 5年10ヶ月目です。 【LTE・WiMAX2+等通信量】 4.89GB			

● a.u. ひかり料金

ご利用項目	金額(円)	内訳(円)	備考
ご利用番号 [REDACTED]	4,754		
< 4月ご利用内訳 >	4,754		a.u.ひかり マンション タイプV 個別2
▼基本使用料	2,750		
電話サービス月額利用料		500	04/01~04/30利用分
ネット月額利用料(タイプV 個別型16)		3,500	04/01~04/30利用分
月額利用料割引キャンペーン		-1,250	最大 1,250円×24ヶ月 割引
▼機器サービス利用料	400		
VDSL機器レンタル料		400	
HGW内蔵無線LAN親機機能使用料		500	11n規格無線LAN親機機能の料金適用となります
HGW内蔵無線LAN親機機能使用料割引		-500	ISフラット割引を適用します
▼手数料・諸費用	1,250		
初期費用(分割)		1,250	24回払い12回目。残額15,000円
▼ユニバーサルサービス料	2		1番号当たり 2円のご請求となります。
▼消費税等(8%)	352		8%消費税の課税対象額 4,402円

● 合計 10,622円

料金明細書

<凡例>税込または免税料金等：「*」、旧税率計算対象料金：「#」

KDDI株式会社

竹尾 智枝 様

ご請求コード： [REDACTED]

発行日：2018年 5月13日

3頁

● a u ひかり料金

ご利用項目	金額(円)	内訳(円)	備考
ご利用番号 [REDACTED]	5,868		
< 4月ご利用内訳 >	5,868		auひかり 都市機構 西日本
▼基本使用料	4,000		
電話サービス月額利用料		500	04/01~04/30利用分
ネット月額利用料(都市機構西 DX)		3,500	04/01~04/30利用分
▼オプション使用料	1,000		
割込通話利用料		300	
発信番号表示利用料		400	
番号通知リクエスト利用料		200	
割込番号表示利用料		100	
着信転送利用料		500	
電話オプションバック適用時割引額		-1,000	電話オプションバックによる割引を適用させていただいております
サポートサービス利用料		500	安心トータルサポート
▼通話料	32		
国内通話料(auおうち電話以外)		32	ご契約の電話番号：0798-40-3529
国内通話料(auおうち電話)		24	ご契約の電話番号：0798-40-3529
auまとめトーク割引(国内通話分)		-24	
▼機器サービス利用料	400		
VDSL機器レンタル料		400	
▼ユニバーサルサービス料	2		1番号当たり 2円のご請求となります。
▼消費税等(8%)	434		8%消費税の課税対象額 5,434円

● a u one net 料金

ご利用項目	金額(円)	内訳(円)	備考
ご利用番号 [REDACTED]	324		
< 4月ご利用内訳 >	324		インターネット接続オプションサービス
▼オプション使用料	300		
安心ネットセキュリティ月額利用料		300	
▼消費税等(8%)	24		8%消費税の課税対象額 300円

●合計 3,244円

● a u かんたん決済利用料

ご利用項目	金額(円)	内訳(円)	備考
ご利用番号 [REDACTED]	4,950		
▼auかんたん決済利用料	4,950		
auスマートパス/税込		401	*
auかんたん決済/情報料/税込		4,549	*
ご利用番号 [REDACTED]	401		
▼auかんたん決済利用料	401		
auスマートパス/税込		401	*
ご利用番号 [REDACTED]	725		
▼auかんたん決済利用料	725		
auスマートパス/税込		401	*
auかんたん決済/情報料/税込		324	*

●合計 6,076円

●総合計 62,200円

- ・ユニバーサルサービス料は、日本全国における加入電話・公衆電話等の提供確保のため、NTT東・西日本に支払われるものです。
- ・内訳に「*」があるものは税込または免税料金等となり、消費税計算を分けて行っているため「消費税等」ならび「課税対象額」には含まれておりません。

(様式7)

領 収 書 等 貼 付 用 紙

整理番号	①
項 目 ※該当する項目 一つに☑する	<input type="checkbox"/> 1:調査研究費 <input type="checkbox"/> 2:研修・会議費 <input type="checkbox"/> 3:広報・広聴費 <input type="checkbox"/> 4:資料購入費 <input checked="" type="checkbox"/> 5:交通・通信費 <input type="checkbox"/> 6:人件費 <input type="checkbox"/> 7:事務費 <input type="checkbox"/> 8:事務所費
備 考 (按分率等)	a u携帯電話・固定電話代1 / 3 按分代 (5月分)
支出年月日	30年 7月 9日 ~ 年 月 日
	携帯電話代、8,456-2,475 (機種代) =5,981円、5,981 ÷ 3 =1,993円
	固定電話代 5,860 ÷ 3 =1,953円 合計 1,993円+1,953円=3,946円

払込受領証
(RECEIPT)
(銀行・CVS用)

払込人氏名(CUSTOMER NAME)
竹尾 智枝 様

受取人 KDDI 株式会社

ご請求年月/金額
2018年 6月
¥46,313
(うち消費税等)
(¥2,373)

ご請求コード(CUSTOMER CODE)
[REDACTED]

受領印欄
33082
18.7.09
JR西宮駅
印

(銀行, CVS → お客様渡し)

※ 重ねないで4隅をのりづけし、必要記載事項を消さないように注意してください。
 ※ 原則として、枠からはみ出さない範囲で、同じ経費項目の領収書は可能な限り複数枚をまとめて貼って下さい。
 ただし活動記録簿を伴う支出は、活動記録簿ごとにまとめて下さい。
 ※ 領収書の横に領収書番号を記入してください。 ※3整理番号欄は、必要に応じて適宜使用してください。



662-0918
兵庫県 西宮市 六湛寺町 10-3
議会事務局 竹尾 智枝様方

お知らせ INFORMATION

竹尾 智枝 様

●ご請求金額確定お知らせメールのご案内
ご請求金額が確定したタイミングで、ご指定のEメールアドレスへお届けするお知らせメールのサービスはご存じでしたか?ご請求金額をメール本文に表示することもできます。ご利用設定は、
「My au」→「ご請求金額」タブ→「請求関連のお手続き」→「ご請求」→「WEB de 請求書お知らせメール」から。



0330067981#-06B-T11F91B



KDDIをご利用いただきまして誠にありがとうございます。

ご利用料金は、お支払期日までに振込票によりお支払い願います。取扱金融機関でお支払いの場合、入金確認に1週間程度かかりますのでご注意ください。

ご請求年月 MONTH OF ISSUE	2018年 6月
ご利用年月 BILLING PERIOD	2018年 5月
お支払期日 DUE DATE	2018年 7月 2日
ご請求金額 TOTAL AMOUNT DUE	46,313円
ご請求コード CUSTOMER CODE	[REDACTED]

サービス別ご利用料金	
au電話料金 (内訳)	27,587円 10,149円 8,456円 8,982円
auひかり料金	10,614円
au one net料金	324円
ガス料金	3,609円
auかんたん決済利用料	3,855円
紙請求書発行手数料/その他料金	324円
※うち消費税等 (課税対象額は29,690円でした。)	2,373円
※au合計台数	3台

お支払期限を過ぎますと約款に定めた延滞利息をいただく場合がございます。

個人契約のお客様はご利用状況によりハガキタイプ(コンビニエンスストア専用払込用紙)の請求書となる場合がございます。金融機関窓口でのお支払いをご希望の場合は、お客さまセンターまでご連絡ください。

お問い合わせ先

◆電話料金 : au携帯電話から 局番なし 157 または 一般電話から 0077-7-111

◆関電ガス for au: 0120-925-881 <受付時間>9:00~20:00(年中無休/無料)

切り取り線

料金明細書

<凡例>税込または免税料金等:「*」、旧税率計算対象料金:「#」

KDDI株式会社

竹尾 智枝 様

ご請求コード: [REDACTED]

発行日: 2018年 6月10日

1頁

● a.u. 電話料金		● 合計		備考
ご利用項目	金額(円)	内訳(円)		
ご利用番号 [REDACTED]	10,149			
< 5月ご利用内訳 >	10,149		a.u.お客様コード [REDACTED]	
▼プラン利用料	6,566			
スーパーカケホ		3,200		
誰でも割+家族割		-1,500		
LTE・NET		300		
データ定額20		6,000		
オプション使用料割引額		-500	a.u.の学割天国U25	
a.u.スマートバリュー		-934		
▼通話料/スーパーカケホ	0			
通話料		1,100		
SMS(Cメール)送信料		69		
スーパーカケホ割引額		-280		
家族割/SMS(Cメール)送信料		-69	対象SMS(Cメール)送信料を全額割引します。	
誰でも割+家族割/通話料		-820	対象家族間通話を全額割引します。	
▼請求総額説明	-2,445			
毎月割/税込		-2,445	* 2019年 4月ご請求分まで適用	
▼Apple製品向けサービス/税込	812			
AppleCare+(iPhone)		648	* 税込(本体価格600円)	
紛失補償オプション(iPhone)		164	* 税込(本体価格152円)	
▼有料コンテンツ利用料	324			
E.Z.有料情報サービス/情報料/税込		324	* 各情報提供会社にかわってご請求させていただきます。	
			月額料金 324円	
▼購入機器代金	4,365			
分割支払金		4,365	* 24回払い14回目。残額 43,650円	
▼ユニバーサルサービス料	2		1番号当たり 2円のご請求となります。	
▼消費税等(8%)	525		8%消費税の課税対象額 6,568円	
a.u.ご利用月数は2018年 6月で10年 6ヶ月目です。				
【LTE・WiMAX2+等通信量】 19.00GB				
ご利用番号 [REDACTED]	8,456			
< 5月ご利用内訳 >	8,456		a.u.お客様コード [REDACTED]	
▼プラン利用料	5,566			
カケホ(V)		4,200		
誰でも割+家族割		-1,500		
LTE・NET		300		
データ定額2(V)		3,500		
a.u.スマートバリュー		-934		
▼オプション使用料	680			
電話きほんパック		300		
故障紛失サポート		380		
▼通話料/カケホ(V)	114			
通話料		16,080		
SMS(Cメール)送信料		165		
カケホ(V)割引額		-15,300		
家族割/SMS(Cメール)送信料		-51	対象SMS(Cメール)送信料を全額割引します。	
誰でも割+家族割/通話料		-780	対象家族間通話を全額割引します。	
▼請求総額説明	-900			
毎月割/税込		-900	* 2019年 3月ご請求分まで適用	
▼購入機器代金	2,475			
分割支払金		2,475	* 24回払い15回目。残額 22,275円	
▼ユニバーサルサービス料	2		1番号当たり 2円のご請求となります。	
▼その他	10			
各種ダイヤルサービス通話料		10	0570ナビダイヤル、0180テレドームなどの通話料です。	
▼消費税等(8%)	509		8%消費税の課税対象額 6,372円	
a.u.ご利用月数は2018年 6月で 8年 5ヶ月目です。				
【LTE・WiMAX2+等通信量】 1.47GB				

料金明細書

<凡例>税込または免税料金等：「*」、旧税率計算対象料金：「#」

KDDI株式会社

竹尾 智枝 様

ご請求コード： [REDACTED]

発行日：2018年 6月10日

2頁

● a.u.電話料金

ご利用項目	金額(円)	内訳(円)	備考
ご利用番号	8,982		
< 5月ご利用内訳 >	8,982		a.u.お客様コード [REDACTED]
▼プラン利用料	6,000		
LTEプラン		1,868	
誰でも割+家族割		-934	基本使用料の50.0%割引
LTE NET		300	
LTEフラット		5,700	
a.u.スマートバリュー		-934	
▼通話料/LTEプラン	320		
通話料		380	
誰でも割+家族割/通話料		-60	対象家族間通話を全額割引します。
▼請求総額割引	-2,445		
毎月割/税込		-2,445	* 2019年 1月ご請求分まで適用
▼Apple製品向けサービス/税込	648		
AppleCare+(iPhone)		648	* 税込(本体価格600円)
▼機器代金	3,952		
分割支払金		3,952	* 24回払い17回目。残額 27,664円
▼ユニバーサルサービス料	2		1番号当たり 2円のご請求となります。
▼消費税等(8%)	505		8%消費税の課税対象額 6,322円
a.u.ご利用月数は2018年 6月で 5年11ヶ月目です。			
【LTE・WiMAX2+等通信量】 7.22GB			

● a.u.ひかり料金

● 合計

10,614円

ご利用項目	金額(円)	内訳(円)	備考
ご利用番号	4,754		
< 5月ご利用内訳 >	4,754		a.u.ひかり マンションタイプV 個別2
▼基本使用料	2,750		
電話サービス月額利用料		500	05/01~05/31利用分
ネット月額利用料(タイプV 個別型16)		3,500	05/01~05/31利用分
月額利用料割引(キャンペーン)		-1,250	最大 1,250円×2ヶ月 割引
▼機器サービス利用料	400		
VDSL機器レンタル料		400	
HGW内蔵無線LAN親機機能使用料		500	11n規格無線LAN親機機能の料金適用となります
HGW内蔵無線LAN親機機能使用料割引		-500	ISフラット割引を適用します
数料・諸費用	1,250		
初期費用(分割)		1,250	24回払い13回目。残額13,750円
▼ユニバーサルサービス料	2		1番号当たり 2円のご請求となります。
▼消費税等(8%)	352		8%消費税の課税対象額 4,402円

ご利用番号	5,860		
< 5月ご利用内訳 >	5,860		a.u.ひかり 都市機構 西日本
▼基本使用料	4,000		
電話サービス月額利用料		500	05/01~05/31利用分
ネット月額利用料(都市機構西 DX)		3,500	05/01~05/31利用分
▼オプション使用料	1,000		
割込通話利用料		300	
発信番号表示利用料		400	
番号通知リクエスト利用料		200	
割込番号表示利用料		100	
着信転送利用料		500	
電話オプションバック適用時割引(額)		-1,000	電話オプションバックによる割引を適用させていただいております
サポートサービス利用料		500	安心トータルサポート
▼通話料	24		
国内通話料(a.u.おうち電話以外)		24	ご契約の電話番号：0798-40-3529
国内通話料(a.u.おうち電話)		16	ご契約の電話番号：0798-40-3529
a.u.まとめトーク割引(国内通話分)		-16	
▼機器サービス利用料	400		
VDSL機器レンタル料		400	
▼ユニバーサルサービス料	2	40	1番号当たり 2円のご請求となります。
▼消費税等(8%)	434		8%消費税の課税対象額 5,426円

(様式7)

領 収 書 等 貼 付 用 紙

整理番号	12
項 目 ※該当する項目 一つに☑する	<input type="checkbox"/> 1:調査研究費 <input type="checkbox"/> 2:研修・会議費 <input type="checkbox"/> 3:広報・広聴費 <input type="checkbox"/> 4:資料購入費 <input checked="" type="checkbox"/> 5:交通・通信費 <input type="checkbox"/> 6:人件費 <input type="checkbox"/> 7:事務費 <input type="checkbox"/> 8:事務所費
備 考 (按分率等)	a u 携帯電話・固定電話代 1 / 3 按分代 (6 月分)

支出年月日 30 年 7 月 25 日 ~ 年 月 日

携帯電話代、8,433-2,475 (機種代) =5,958円、5,958 ÷ 3 =1,986円

固定電話代 5,911 ÷ 3 =1,970円 合計 1,986円+1,970円 = 3,956円

払込受領証
(RECEIPT)
(銀行・CVS用)

私達人氏名(CUSTOMER NAME)
竹尾 智枝 様

受取人 KDDI 株式会社

ご請求年月/金額
2018年 7月
¥46,785
(うち消費税等)
(¥2,408)

ご請求コード(CUSTOMER CODE)
[REDACTED]

受領印欄

収入印紙

18.7.25
印
078522

(銀行, CVS → お客様渡し)

※ 重ねないで4隅をのりづけし、必要記載事項を消さないように注意してください。
 ※ 原則として、枠からはみ出さない範囲で、同じ経費項目の領収書は可能な限り複数枚をまとめて貼って下さい。
 ただし活動記録簿を伴う支出は、活動記録簿ごとにまとめて下さい。
 ※ 領収書の横に領収書番号を記入してください。 ※4整理番号欄は、必要に応じて適宜使用してください。



662-0918
兵庫県 西宮市 六湛寺町 10-3
議会事務局 竹尾 智枝様方

発行年月日 DATE OF ISSUE 2018年 7月12日

お知らせ INFORMATION

竹尾 智枝 様



03 30038370#-07B-T11F91B



●ご請求金額確定お知らせメールのご案内
ご請求金額が確定したタイミングで、ご指定のEメールアドレスへお届けするお知らせメールのサービスはご存じでしたか?ご請求金額をメール本文に表示することもできます。ご利用設定は、
「My au」→「ご請求金額」タブ→「請求関連のお手続き」→「ご請求」→「WEB de 請求書お知らせメール」から。

KDDIをご利用いただきまして誠にありがとうございます。

ご利用料金は、お支払期日までに振込票によりお支払い願います。取扱金融機関でお支払いの場合、入金確認に1週間程度かかりますのでご注意ください。

ご請求年月 MONTH OF ISSUE	2018年 7月
ご利用年月 BILLING PERIOD	2018年 6月
お支払期日 DUE DATE	2018年 7月31日
ご請求金額 TOTAL AMOUNT DUE	46,785円
ご請求コード CUSTOMER CODE	[REDACTED]

サービス別ご利用料金	
au電話料金 (内訳)	28,007円 (10,765円)
auひかり料金	10,665円
au one net料金	324円
ガス料金	3,959円
auかんたん決済利用料	3,506円
紙請求書発行手数料/その他料金	324円
※うち消費税等 (課税対象額は30,126円でした。)	2,408円
※au合計台数	3台

お支払期限を過ぎますと約款に定めた延滞利息をいただく場合がございます。

個人契約のお客様はご利用状況によりハガキタイプ(コンビニエンスストア専用払込用紙)の請求書となる場合がございます。金融機関窓口でのお支払いをご希望の場合は、お客さまセンターまでご連絡ください。

お問い合わせ先

- ◆電話料金 : au携帯電話から 局番なし 157 または 一般電話から 0077-7-111
- ◆関電ガスfor au: 0120-925-881 <受付時間>9:00~20:00(年中無休/無料)

切り取り線

料金明細書

<凡例>税込または免税料金等:「*」、旧税率計算対象料金:「#」

KDDI株式会社

竹尾 智枝 様

ご請求コード: [REDACTED]

発行日: 2018年 7月12日

1頁

● a.u.電話料金 ● 合計 2,810,007円

ご利用項目	金額(円)	内訳(円)	備考
ご利用番号 [REDACTED]	10,765		
< 6月ご利用内訳 >	10,765		auお客様コード [REDACTED]
▼プラン利用料	6,566		
スーパーカケホ		3,200	
誰でも割+家族割		-1,500	
LTE NET		300	
データ定額20		6,000	
オプション使用料割引額		-500	auの学割天国U25
auスマートバリュー		-934	
▼通話料/スーパーカケホ	520		
通話料		2,080	
SMS(Cメール)送信料		12	
スーパーカケホ割引額		-1,200	
家族割/SMS(Cメール)送信料		-12	対象SMS(Cメール)送信料を全額割引します。
誰でも割+家族割/通話料		-360	対象家族間通話を全額割引します。
▼請求総額割引	-2,445		
毎月割/税込		-2,445	* 2019年 4月ご請求分まで適用
▼Apple製品向けサービス /税込	812		
AppleCare+(iPhone)		648	* 税込(本体価格600円)
紛失補償オプション(iPhone)		164	* 税込(本体価格152円)
▼有料コンテンツ利用料	324		
EZ有料情報サービス/情報料/税込		324	* 各情報提供会社にかわってご請求させていただきます。 月額料金 324円
▼購入機器代金	4,365		
分割支払金		4,365	* 24回払い15回目。残額 39,285円 1番号当たり 2円のご請求となります。
▼ユニバーサルサービス料	2		
▼その他	50		
各種ダイヤルサービス通話料		50	0570ナビダイヤル、0180テレドームなどの通話料です。
▼消費税等(8%)	571		8%消費税の課税対象額 7,138円
auご利用月数は2018年 7月で10年 7ヶ月目です。 【LTE・WiMAX2+等通信量】 16.95GB			

ご利用番号 [REDACTED]	8,433		
< 6月ご利用内訳 >	8,433		auお客様コード [REDACTED]
▼プラン利用料	5,566		
カケホ(V)		4,200	
誰でも割+家族割		-1,500	
LTE NET		300	
データ定額2(V)		3,500	
auスマートバリュー		-934	
▼オプション使用料	680		
電話きほんパック		300	
故障紛失サポート		380	
▼通話料/カケホ(V)	102		
通話料		20,960	
SMS(Cメール)送信料		120	
カケホ(V)割引額		-20,300	
家族割/SMS(Cメール)送信料		-18	対象SMS(Cメール)送信料を全額割引します。
誰でも割+家族割/通話料		-660	対象家族間通話を全額割引します。
▼請求総額割引	-900		
毎月割/税込		-900	* 2019年 3月ご請求分まで適用
▼購入機器代金	2,475		
分割支払金		2,475	* 24回払い16回目。残額 19,800円 1番号当たり 2円のご請求となります。
▼ユニバーサルサービス料	2		
▼消費税等(8%)	508		8%消費税の課税対象額 6,350円
auご利用月数は2018年 7月で 8年 6ヶ月目です。 【LTE・WiMAX2+等通信量】 1.17GB			

料金明細書

<凡例>税込または免税料金等：「*」、旧税率計算対象料金：「#」

KDDI株式会社

竹尾 智枝 様

ご請求コード： [REDACTED]

発行日：2018年 7月12日

2頁

● au 電話料金

ご利用項目	金額(円)	内訳(円)	備考
ご利用番号 [REDACTED]	8,809		
< 6月ご利用内訳 >	8,809		auお客様コード [REDACTED]
▼プラン利用料	6,000		
LTEプラン		1,868	
誰でも割+家族割		-934	基本使用料の50.0%割引
LTE NET		300	
LTEフラット		5,700	
auスマートバリュー		-934	
▼通話料/LTEプラン	160		
通話料		200	
誰でも割+家族割/通話料		-40	対象家族間通話を全額割引します。
▼請求総額割引	-2,445		
毎月割/税込		-2,445	* 2019年 1月ご請求分まで適用
▼Apple製品向けサービス /税込	648		
AppleCare+(iPhone)		648	* 税込(本体価格600円)
入機器代金	3,952		
分割支払金		3,952	* 24回払い18回目。残額 23,712円 1番号当たり 2円のご請求となります。
▼ユニバーサルサービス料	2		
▼消費税等(8%)	492		8%消費税の課税対象額 6,162円
auご利用月数は2018年 7月で 6年 0ヶ月目です。 【LTE・WiMAX2+等通信量】 5.02GB			

● au ひかり料金

● 合計

1:0,665円

ご利用項目	金額(円)	内訳(円)	備考
ご利用番号 [REDACTED]	4,754		
< 6月ご利用内訳 >	4,754		auひかり マンション タイプV 個別2
▼基本使用料	2,750		
電話サービス月額利用料		500	06/01~06/30利用分
ネット月額利用料(タイプV 個別型16)		3,500	06/01~06/30利用分
月額利用料割引キャンペーン		-1,250	最大 1,250円×24ヶ月 割引
▼機器サービス利用料	400		
VDSL機器レンタル料		400	
HGW内蔵無線LAN親機機能使用料		500	11n規格無線LAN親機機能の料金適用となります
HGW内蔵無線LAN親機機能使用料割引		-500	ISフラット割引を適用します
手数料・諸費用	1,250		
初期費用(分割)		1,250	24回払い14回目。残額12,500円 1番号当たり 2円のご請求となります。
▼ユニバーサルサービス料	2		
▼消費税等(8%)	352		8%消費税の課税対象額 4,402円
ご利用番号 [REDACTED]	5,911		
< 6月ご利用内訳 >	5,911		auひかり 都市機構 西日本
▼基本使用料	4,000		
電話サービス月額利用料		500	06/01~06/30利用分
ネット月額利用料(都市機構西 DX)		3,500	06/01~06/30利用分
▼オプション使用料	1,000		
割込通話利用料		300	
発信番号表示利用料		400	
番号通知リクエスト利用料		200	
割込番号表示利用料		100	
着信転送利用料		500	
電話オプションパック適用時割引額		-1,000	電話オプションパックによる割引を適用させていただいております
サポートサービス利用料		500	安心トータルサポート
▼通話料	72		
国内通話料(auおうち電話以外)		72	ご契約の電話番号：0798-40-3529
▼機器サービス利用料	400		
VDSL機器レンタル料		400	
▼ユニバーサルサービス料	2		1番号当たり 2円のご請求となります。
▼消費税等(8%)	437		8%消費税の課税対象額 5,474円
		44	

(様式7)

領 収 書 等 貼 付 用 紙

整理番号	⑬
項 目 ※該当する項目 一つに☑する	<input type="checkbox"/> 1:調査研究費 <input type="checkbox"/> 2:研修・会議費 <input type="checkbox"/> 3:広報・広聴費 <input type="checkbox"/> 4:資料購入費 <input checked="" type="checkbox"/> 5:交通・通信費 <input type="checkbox"/> 6:人件費 <input type="checkbox"/> 7:事務費 <input type="checkbox"/> 8:事務所費
備 考 (按分率等)	a u携帯電話・固定電話代1/3按分代 (7月分)
支出年月日	30年8月16日 ~ 年 月 日
	携帯電話代、8,538-2,475 (機種代) =6,063円、6,063÷3=2,021円
	固定電話代 5,860÷3=1,953円 合計 2,021円+1,953円=3,974円

(支払の証明書別紙)

- ※ 重ねないで4隅をのりづけし、必要記載事項を消さないように注意してください。
- ※ 原則として、枠からはみ出さない範囲で、同じ経費項目の領収書は可能な限り複数枚をまとめて貼って下さい。ただし活動記録簿を伴う支出は、活動記録簿ごとにまとめて下さい。
- ※ 領収書の横に領収書番号を記入してください。 ※4整理番号欄は、必要に応じて適宜使用してください。



662-0918
兵庫県 西宮市 六湛寺町 10-3
議会事務局 竹尾 智枝様方

発行年月日 DATE OF ISSUE 2018年 8月10日

お知らせ INFORMATION

●平成30年7月豪雨被害 募金受付中(8/31まで)●
西日本を中心に発生した豪雨により、被災された方々を支援するため、KDDI社会貢献サイト「キボウのカケハシ」で、義援金の受付を行っています。皆さまのご協力をお願いします。
⇒WEBより、「キボウのカケハシ」で検索ください

竹尾 智枝 様



03 30022067#-08B-T11F92B



KDDIをご利用いただきまして誠にありがとうございます。

ご利用料金は、お支払期日までに振込票によりお支払い願います。取扱金融機関でお支払いの場合、入金確認に1週間程度かかりますのでご注意ください。

ご請求年月 2018年 8月
MONTH OF ISSUE

ご利用年月 2018年 7月
BILLING PERIOD

お支払期日 2018年 8月31日
DUE DATE

ご請求金額 47,300円
TOTAL AMOUNT DUE

ご請求コード
CUSTOMER CODE

サービス別ご利用料金

au 電話料金 (内訳)	27,583円 10,279円 8,538円 8,766円
au ひかり料金	10,614円
au one net 料金	324円
ガス料金	3,337円
au かんたん決済利用料	5,118円
紙請求書発行手数料/その他料金	324円
※うち消費税等 (課税対象額は29,686円でした。)	2,373円
※au 合計台数 3台	

お支払期限を過ぎますと約款に定めた延滞利息をいただく場合がございます。

個人契約のお客様はご利用状況によりハガキタイプ(コンビニエンスストア専用払込用紙)の請求書となる場合がございます。金融機関窓口でのお支払いをご希望の場合は、お客さまセンターまでご連絡ください。

お問い合わせ先

◆電話料金 : au携帯電話から 局番なし 157 または 一般電話から 0077-7-111

◆関電ガス for au: 0120-925-881 <受付時間>9:00~20:00(年中無休/無料)

切 り 取 り 線

料金明細書

<凡例>税込または免税料金等:「*」、旧税率計算対象料金:「#」

◆ 0022067 00002/00003 ◆

KDDI株式会社

竹尾 智枝 様

ご請求コード: [REDACTED]

発行日: 2018年 8月10日

1頁

● a u 電話料金

● 合計

2,758.3円

ご利用項目	金額(円)	内訳(円)	備考
ご利用番号 [REDACTED]	10,279		
< 7月ご利用内訳 >	10,279		auお客様コード [REDACTED]
▼プラン利用料	6,566		
スーパーカケホ		3,200	
誰でも割+家族割		-1,500	
LTE NET		300	
データ定額20		6,000	
オプション使用料割引額		-500	auの学割天国U25
auスマートバリュー		-934	
▼通話料/スーパーカケホ	80		
通話料		1,500	
SMS(Cメール)送信料		30	
スーパーカケホ割引額		-280	
家族割/SMS(Cメール)送信料		-30	対象SMS(Cメール)送信料を全額割引します。
誰でも割+家族割/通話料		-1,140	対象家族間通話を全額割引します。
▼請求総額割引	-2,445		
毎月割/税込		-2,445	* 2019年 4月ご請求分まで適用
▼Apple製品向けサービス /税込	812		
AppleCare+(iPhone)		648	* 税込(本体価格600円)
紛失補償オプション(iPhone)		164	* 税込(本体価格152円)
▼有料コンテンツ利用料	324		
EZ有料情報サービス/情報料/税込		324	* 各情報提供会社にかわってご請求させていただきます。 月額料金 324円
▼購入機器代金	4,365		
分割支払金		4,365	* 24回払い16回目。残額 34,920円 1番号当たり 2円のご請求となります。
▼ユニバーサルサービス料	2		
▼その他	40		
各種ダイヤルサービス通話料		40	0570ナビダイヤル、0180テレドームなどの通話料です。
▼消費税等(8%)	535		8%消費税の課税対象額 6,688円

auご利用月数は2018年 8月で10年 8ヶ月目です。
【LTE・WiMAX2+等通信量】 20.28GB

ご利用番号 [REDACTED]	8,538		
< 7月ご利用内訳 >	8,538		auお客様コード [REDACTED]
▼プラン利用料	5,566		
カケホ(V)		4,200	
誰でも割+家族割		-1,500	
LTE NET		300	
データ定額2(V)		3,500	
auスマートバリュー		-934	
▼オプション使用料	680		
電話きほんパック		300	
故障紛失サポート		380	
▼通話料/カケホ(V)	150		
通話料		15,760	
SMS(Cメール)送信料		210	
カケホ(V)割引額		-14,660	
家族割/SMS(Cメール)送信料		-60	対象SMS(Cメール)送信料を全額割引します。
誰でも割+家族割/通話料		-1,100	対象家族間通話を全額割引します。
▼請求総額割引	-900		
毎月割/税込		-900	* 2019年 3月ご請求分まで適用
▼購入機器代金	2,475		
分割支払金		2,475	* 24回払い17回目。残額 17,325円 1番号当たり 2円のご請求となります。
▼ユニバーサルサービス料	2		
▼その他	50		
各種ダイヤルサービス通話料		50	0570ナビダイヤル、0180テレドームなどの通話料です。
▼消費税等(8%)	515		8%消費税の課税対象額 6,448円

auご利用月数は2018年 8月で 8年 7ヶ月目です。
【LTE・WiMAX2+等通信量】 1.46GB

竹尾 智枝 様

ご請求コード： [REDACTED]

発行日：2018年 8月10日

2頁

● a.u.電話料金

ご利用項目	金額(円)	内訳(円)	備考
ご利用番号 [REDACTED]	8,766		
< 7月ご利用内訳 >	8,766		auお客様コード [REDACTED]
▼プラン利用料	6,000		
LTEプラン		1,868	
誰でも割+家族割		-934	基本使用料の50.0%割引
LTE NET		300	
LTEフラット		5,700	
auスマートバリュー		-934	
▼通話料/LTEプラン	120		
通話料		140	
誰でも割+家族割/通話料		-20	対象家族間通話を全額割引します。
▼請求総額割引	-2,445		
毎月割/税込		-2,445	* 2019年 1月ご請求分まで適用
▼Apple製品向けサービス /税込	648		
AppleCare+(iPhone)		648	* 税込(本体価格600円)
▼入機器代金	3,952		
分割支払金		3,952	* 24回払い19回目。残額 19,760円 1番号当たり 2円のご請求となります。 8%消費税の課税対象額 6,122円
▼ユニバーサルサービス料	2		
▼消費税等(8%)	489		

auご利用月数は2018年 8月で 6年 1ヶ月目です。
【LTE・WiMAX2+等通信量】 3.49GB

● a.u.ひかり料金

● 合計 10,614円

ご利用項目	金額(円)	内訳(円)	備考
ご利用番号 [REDACTED]	4,754		
< 7月ご利用内訳 >	4,754		auひかり マンション タイプV 個別2
▼基本使用料	2,750		
電話サービス月額利用料		500	07/01~07/31利用分
ネット月額利用料(タイプV 個別型16)		3,500	07/01~07/31利用分
月額利用料割引キャンペーン		-1,250	最大 1,250円×24ヶ月 割引
▼機器サービス利用料	400		
VDSL機器レンタル料		400	
HGW内蔵無線LAN親機機能使用料		500	11n規格無線LAN親機機能の料金適用となります
HGW内蔵無線LAN親機機能使用料割引		-500	ISフラット割引を適用します
手数料・諸費用	1,250		
初期費用(分割)		1,250	24回払い15回目。残額11,250円
▼ユニバーサルサービス料	2		1番号当たり 2円のご請求となります。
▼消費税等(8%)	352		8%消費税の課税対象額 4,402円

ご利用番号 [REDACTED]	5,860		
< 7月ご利用内訳 >	5,860		auひかり 都市機構 西日本
▼基本使用料	4,000		
電話サービス月額利用料		500	07/01~07/31利用分
ネット月額利用料(都市機構西 DX)		3,500	07/01~07/31利用分
▼オプション使用料	1,000		
割込通話利用料		300	
発信番号表示利用料		400	
番号通知リクエスト利用料		200	
割込番号表示利用料		100	
着信転送利用料		500	
電話オプションバック適用時割引額		-1,000	電話オプションバックによる割引を適用させていただいております
サポートサービス利用料		500	安心トータルサポート
▼通話料	24		
国内通話料(a.u.おうち電話以外)		24	ご契約の電話番号：0798-40-3529
国内通話料(a.u.おうち電話)		8	ご契約の電話番号：0798-40-3529
a.u.まとめトーク割引(国内通話分)		-8	
▼機器サービス利用料	400		
VDSL機器レンタル料		400	
▼ユニバーサルサービス料	2	49	1番号当たり 2円のご請求となります。
▼消費税等(8%)	434		8%消費税の課税対象額 5,426円

(様式7)

領 収 書 等 貼 付 用 紙

整理番号	①④
項 目 ※該当する項目 一つに☑する	<input type="checkbox"/> 1:調査研究費 <input type="checkbox"/> 2:研修・会議費 <input type="checkbox"/> 3:広報・広聴費 <input type="checkbox"/> 4:資料購入費 <input checked="" type="checkbox"/> 5:交通・通信費 <input type="checkbox"/> 6:人件費 <input type="checkbox"/> 7:事務費 <input type="checkbox"/> 8:事務所費
備 考 (按分率等)	a u 携帯電話・固定電話代 1 / 3 按分代 (8月分)
支出年月日	30 年 9 月 27 日 ~ 年 月 日
	携帯電話代、8,451-2,475 (機種代) =5,976円、5,976 ÷ 3 =1,992円
	固定電話代 5,877 ÷ 3 =1,959円 合計 1,992円+1,959円=3,951円

払込受領証
(RECEIPT)
(銀行・CVS用)

払込人氏名 (CUSTOMER NAME)
竹尾 智枝 様

受取人 KDDI 株式会社

ご請求年月/金額
2018年 9月
¥45,838
(うち消費税等)
(¥2,360)

ご請求コード (CUSTOMER CODE)
[REDACTED]

受領印欄
収入印紙
印

(銀行, CVS → お客様渡し)

※ 重ねないで4隅をのりづけし、必要記載事項を消さないように注意してください。
※ 原則として、枠からはみ出さない範囲で、同じ経費項目の領収書は可能な限り複数枚をまとめて貼って下さい。
ただし活動記録簿を伴う支出は、活動記録簿ごとにまとめて下さい。
※ 領収書の横に領収書番号を記入してください。 ※50整理番号欄は、必要に応じて適宜使用してください。

662-0918
兵庫県 西宮市 六湛寺町 10-3
議会事務局 竹尾 智枝様方

発行年月日 DATE OF ISSUE 2018年 9月11日

お知らせ INFORMATION

竹尾 智枝 様

03 30067056#-09B-T11F91B

●お引越などでご住所が変更となったお客様へ
KDDIからの重要なお知らせや請求書などを確実にお届けするため、
ご住所が変更となった際には、お早めに住所変更のお手続きを
お願いいたします。お手続きは以下URL、または
「au住所変更」で検索をお願いいたします。
<URL><http://cus.au.com/a029>

KDDIをご利用いただきまして誠にありがとうございます。
ご利用料金は、お支払期日までに振込票によりお支払い願います。取扱金融機関でお支払いの場合、入金確認に1週間程度かかりますのでご注意ください。

ご請求年月 MONTH OF ISSUE	2018年 9月
ご利用年月 BILLING PERIOD	2018年 8月
お支払期日 DUE DATE	2018年10月 1日
ご請求金額 TOTAL AMOUNT DUE	45,838円
ご請求コード CUSTOMER CODE	[REDACTED]

サービス別ご利用料金	
au電話料金 (内訳)	27,398円 10,246円 8,451円 8,701円
auひかり料金	10,631円
au one net料金	324円
ガス料金	2,620円
auかんたん決済利用料	4,541円
紙請求書発行手数料/その他料金	324円
※うち消費税等 (課税対象額は29,531円でした。)	2,360円
※au合計台数	3台

お支払期限を過ぎますと約款に定めた延滞利息をいただく場合がございます。

個人契約のお客様はご利用状況によりハガキタイプ(コンビニエンスストア
専用払込用紙)の請求書となる場合がございます。金融機関窓口でのお支払
いをご希望の場合は、お客さまセンターまでご連絡ください。

お問い合わせ先

◆電話料金 : au携帯電話から 局番なし 157 または 一般電話から 0077-7-111

◆ガス料金 : 0120-925-881 <受付時間> 9:00~20:00 (年中無休/無料)

切り取り線

料金内訳書

<凡例>税込または免税料金等:「*」、旧税率計算対象料金:「#」

KDDI株式会社

竹尾 智枝 様

ご請求コード: [REDACTED]

発行日: 2018年 9月11日

1頁

● a u 電話料金

● 合計

27,398円

ご利用項目	金額(円)	内訳(円)	備考
ご利用番号 [REDACTED]	10,246		
< 8月ご利用内訳 >	10,246		auお客様コード [REDACTED]
▼プラン利用料	6,566		
スーパーカケホ		3,200	
2年契約+家族割		-1,500	
LTE NET		300	
データ定額20		6,000	
オプション使用料割引額		-500	auの学割天国U25
auスマートバリュー		-934	
▼通話料/スーパーカケホ	0		
通話料		580	
SMS(Cメール)送信料		84	
スーパーカケホ割引額		-540	
au→自宅割		-40	au→自宅割により対象通話を割引します。
家族割/SMS(Cメール)送信料		-84	対象SMS(Cメール)送信料を全額割引します。
▼請求総額割引	-2,445		
毎月割/税込		-2,445	* 2019年 4月ご請求分まで適用
▼Apple製品向けサービス /税込	812		
AppleCare+(iPhone)		648	* 税込(本体価格600円)
紛失補償オプション(iPhone)		164	* 税込(本体価格152円)
▼有料コンテンツ利用料	324		
EZ有料情報サービス/情報料/税込		324	* 各情報提供会社にかわってご請求させていただきます。 月額料金 324円
▼購入機器代金	4,365		
分割支払金		4,365	* 24回払い17回目。残額 30,555円 1番号当たり 2円のご請求となります。
▼ユニバーサルサービス料	2		
▼その他	90		
各種ダイヤルサービス通話料		90	0570ナビダイヤル、0180テレドームなどの通話料です。
▼消費税等(8%)	532		8%消費税の課税対象額 6,658円

auご利用月数は2018年 9月で10年 9ヶ月目です。

【LTE・WiMAX2+等通信量】 21.18GB

ご利用番号 [REDACTED]	8,451		
< 8月ご利用内訳 >	8,451		auお客様コード [REDACTED]
▼プラン利用料	5,566		
カケホ(V)		4,200	
2年契約+家族割		-1,500	
LTE NET		300	
データ定額2(V)		3,500	
auスマートバリュー		-934	
▼オプション使用料	680		
電話きほんパック		300	
故障紛失サポート		380	
▼通話料/カケホ(V)	99		
通話料		20,820	
SMS(Cメール)送信料		222	
カケホ(V)割引額		-19,320	
家族割/SMS(Cメール)送信料		-123	対象SMS(Cメール)送信料を全額割引します。
2年契約+家族割/通話料		-1,500	対象家族間通話を全額割引します。
▼請求総額割引	-900		
毎月割/税込		-900	* 2019年 3月ご請求分まで適用
▼購入機器代金	2,475		
分割支払金		2,475	* 24回払い18回目。残額 14,850円 1番号当たり 2円のご請求となります。
▼ユニバーサルサービス料	2		
▼その他	20		
各種ダイヤルサービス通話料		20	0570ナビダイヤル、0180テレドームなどの通話料です。
▼消費税等(8%)	509		8%消費税の課税対象額 6,367円

auご利用月数は2018年 9月で 8年 8ヶ月目です。

【LTE・WiMAX2+等通信量】 3.10GB

料金内訳書

<凡例>税込または免税料金等：「*」、旧税率計算対象料金：「#」

KDDI株式会社

竹尾 智枝 様

ご請求コード： [REDACTED]

発行日：2018年 9月11日

2頁

● a.u. 電話料金

ご利用項目	金額(円)	内訳(円)	備考
ご利用番号 [REDACTED]	8,701		
< 8月ご利用内訳 >	8,701		auお客様コード [REDACTED]
▼プラン利用料	6,000		
LTEプラン		1,868	
2年契約+家族割		-934	基本使用料の50.0%割引
LTE NET		300	
LTEフラット		5,700	
auスマートバリュー		-934	
▼通話料/LTEプラン	60		
通話料		60	
▼請求総額聴取!	-2,445		
毎月割/税込		-2,445	* 2019年 1月ご請求分まで適用
▼Apple製品向けサービス /税込	648		
AppleCare+(iPhone)		648	* 税込(本体価格600円)
▼購入機器代金	3,952		
割支払金		3,952	* 24回払い20回目。残額 15,808円 1番号当たり 2円のご請求となります。
▼ユニバーサルサービス料	2		
▼消費税等(8%)	484		8%消費税の課税対象額 6,062円

auご利用月数は2018年 9月で 6年 2ヶ月目です。

【LTE・WiMAX2+等通信量】 5.38GB

● a.u. ひかり料金

● 合計

10,631円

ご利用項目	金額(円)	内訳(円)	備考
ご利用番号 [REDACTED]	4,754		
< 8月ご利用内訳 >	4,754		auひかり マンション タイプV 個別2
▼基本使用料	2,750		
電話サービス月額利用料		500	08/01~08/31利用分
ネット月額利用料(タイプV 個別型16)		3,500	08/01~08/31利用分
月額利用料割引キャンペーン		-1,250	最大 1,250円×24ヶ月 割引
▼機器サービス利用料	400		
VDSL機器レンタル料		400	
HGW内蔵無線LAN親機機能使用料		500	11n規格無線LAN親機機能の料金適用となります
HGW内蔵無線LAN親機機能使用料割引		-500	ISフラット割引を適用します
▼手数料・諸費用	1,250		
初期費用(分割)		1,250	24回払い16回目。残額10,000円
▼ユニバーサルサービス料	2		1番号当たり 2円のご請求となります。
▼消費税等(8%)	352		8%消費税の課税対象額 4,402円

ご利用番号 [REDACTED]	5,877		
< 8月ご利用内訳 >	5,877		auひかり 都市機構 西日本
▼基本使用料	4,000		
電話サービス月額利用料		500	08/01~08/31利用分
ネット月額利用料(都市機構西 DX)		3,500	08/01~08/31利用分
▼オプション使用料	1,000		
割込通話利用料		300	
発信番号表示利用料		400	
番号通知リクエスト利用料		200	
割込番号表示利用料		100	
着信転送利用料		500	
電話オプションパック適用時割引額		-1,000	電話オプションパックによる割引を適用させていただいております
サポートサービス利用料		500	安心トータルサポート
▼通話料	40		
国内通話料(a.u.おうち電話以外)		40	ご契約の電話番号：0798-40-3529
国内通話料(a.u.おうち電話)		24	ご契約の電話番号：0798-40-3529
auまとめトーク割引(国内通話分)		-24	
▼機器サービス利用料	400		
VDSL機器レンタル料		400	
▼ユニバーサルサービス料	2		1番号当たり 2円のご請求となります。
▼消費税等(8%)	435	53	8%消費税の課税対象額 5,442円

(様式7)

領 収 書 等 貼 付 用 紙

整理番号	⑮
項 目 ※該当する項目 一つに☑する	<input type="checkbox"/> 1:調査研究費 <input type="checkbox"/> 2:研修・会議費 <input type="checkbox"/> 3:広報・広聴費 <input type="checkbox"/> 4:資料購入費 <input checked="" type="checkbox"/> 5:交通・通信費 <input type="checkbox"/> 6:人件費 <input type="checkbox"/> 7:事務費 <input type="checkbox"/> 8:事務所費
備 考 (按分率等)	au携帯電話・固定電話代1/3按分代

支出年月日 30 年 10 月 17 日

携帯電話代、8,436-2,475 (機種代) =5,961 5,961 ÷ 3 =1,987円

固定電話代、5,834 ÷ 3 =1,944円 合計 1,987+1,944=3,931円

払込受領証
(RECEIPT)
(銀行・CVS用)

私達人氏名(CUSTOMER NAME)
竹尾 智枝 様

受取人 KDDI 株式会社

ご請求年月/金額
2018年10月
¥46,014
(うち消費税等)
(¥2,365)

ご請求コード(CUSTOMER CODE)
[REDACTED]

受領印欄

収入印紙

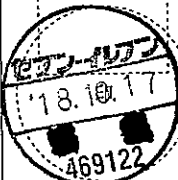

(銀行, CVS → お客様渡し)

※ 重ねないで4隅をのりづけし、必要記載事項を消さないように注意してください。

※ 原則として、枠からはみ出さない範囲で、同じ経費項目の領収書は可能な限り複数枚をまとめて貼って下さい。

ただし活動記録簿を伴う支出は、活動記録簿ごとにまとめて下さい。

※ 領収書の横に領収書番号を記入してください。 ※5整理番号欄は、必要に応じて適宜使用してください。



662-0918
兵庫県 西宮市 六湛寺町 10-3
議会事務局 竹尾 智枝様方

お知らせ INFORMATION

竹尾 智枝 様

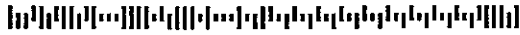

03 30119585#-10B-T11M9AB



●お引越などでご住所が変更となったお客様へ
KDDIからの重要なお知らせや請求書などを確実にお届けするため、
ご住所が変更となった際には、お早めに住所変更のお手続きを
お願いいたします。お手続きは以下URL、または
「au住所変更」で検索をお願いいたします。
<URL><http://cus.au.com/a029>

KDDIをご利用いただきまして誠にありがとうございます。

ご利用料金は、お支払期日までに振込票によりお支払い願います。取扱金融機関でお支払いの場合、入金確認に1週間程度かかりますのでご注意ください。

ご請求年月
MONTH OF ISSUE 2018年10月

ご利用年月
BILLING PERIOD 2018年 9月

お支払期日
DUE DATE 2018年10月31日

ご請求金額
TOTAL AMOUNT DUE 46,014円

ご請求コード
CUSTOMER CODE

サービス別ご利用料金

au 電話料金 (内訳)	28,162円 10,960円 8,436円 8,766円
au ひかり料金	10,588円
au one net 料金	324円
ガス料金	2,195円
au かんたん決済利用料	4,421円
紙請求書発行手数料/その他料金	324円
※うち消費税等 (課税対象額は29,587円でした。)	2,365円
※au 合計台数 3台	

お支払期限を過ぎますと約款に定めた延滞利息をいただく場合がございます。

個人契約のお客様はご利用状況によりハガキタイプ(コンビニエンスストア
専用払込用紙)の請求書となる場合がございます。金融機関窓口でのお支払
いをご希望の場合は、お客さまセンターまでご連絡ください。

お問い合わせ先

◆電話料金 : au携帯電話から 局番なし 157 または 一般電話から 0077-7-111

◆ガス料金 : 0120-925-881 <受付時間>9:00~20:00(年中無休/無料)

ウ リ 取 リ 報

料金内訳書

<凡例>税込または免税料金は:「*」、旧税率計算対象料金は:「#」

KDDI株式会社

竹尾 智枝 様

ご請求コード: [REDACTED]

発行日: 2018年10月12日

1頁

● a u 電話料金

● 合計

28,162円

ご利用項目	金額(円)	内訳(円)	備考
ご利用番号 [REDACTED]	10,960		
< 9月ご利用内訳 >	10,960		
▼プラン利用料	6,566		a u お客様コード [REDACTED]
スーパーカケホ		3,200	
2年契約+家族割		-1,500	
LTE NET		300	
データ定額20		6,000	
オプション使用料割引額		-500	
a u スマートバリュー		-934	a u の学割天国U25
▼通話料/スーパーカケホ	140		
通話料		2,040	
SMS (Cメール) 送信料		54	
スーパーカケホ割引額		-660	
家族割/SMS (Cメール) 送信料		-54	対象SMS (Cメール) 送信料を全額割引します。
2年契約+家族割/通話料		-1,240	対象家族間通話を全額割引します。
▼請求総額割引	-2,445		
毎月割/税込		-2,445	* 2019年 4月ご請求分まで適用
▼a u 世界サービス/LTE	660		
通話料/免税		660	* 着信通話料 660円含む
▼Apple製品向けサービス /税込	812		
AppleCare+ (iPhone)		648	* 税込 (本体価格600円)
紛失補償オプション (iPhone)		164	* 税込 (本体価格152円)
▼有料コンテンツ利用料	324		
EZ有料情報サービス/情報料/税込		324	* 各情報提供会社にかわってご請求させていただきます。 月額料金 324円
▼購入機器代金	4,365		
分割支払金		4,365	* 24回払い18回目。残額 26,190円 1番号当たり 2円のご請求となります。
▼ユニバーサルサービス料	2		
▼消費税等 (8%)	536		8%消費税の課税対象額 6,708円

a u ご利用月数は2018年10月で10年10ヶ月目です。

【LTE・WiMAX2+等通信量】 15.37GB

ご利用番号 [REDACTED]	8,436		
< 9月ご利用内訳 >	8,436		
▼プラン利用料	5,566		a u お客様コード [REDACTED]
カケホ (V)		4,200	
2年契約+家族割		-1,500	
LTE NET		300	
データ定額2 (V)		3,500	
a u スマートバリュー		-934	
▼オプション使用料	680		
電話きほんパック		300	
故障紛失サポート		380	
▼通話料/カケホ (V)	105		
通話料		17,600	
SMS (Cメール) 送信料		213	
カケホ (V) 割引額		-16,520	
家族割/SMS (Cメール) 送信料		-108	対象SMS (Cメール) 送信料を全額割引します。
2年契約+家族割/通話料		-1,080	対象家族間通話を全額割引します。
▼請求総額割引	-900		
毎月割/税込		-900	* 2019年 3月ご請求分まで適用
▼購入機器代金	2,475		
分割支払金		2,475	* 24回払い19回目。残額 12,375円 1番号当たり 2円のご請求となります。
▼ユニバーサルサービス料	2		
▼消費税等 (8%)	508		8%消費税の課税対象額 6,353円

a u ご利用月数は2018年10月で 8年 9ヶ月目です。

【LTE・WiMAX2+等通信量】 1.41GB

料金内訳書

<凡例>税込または免税料金等:「*」、旧税率計算対象料金:「#」

KDDI株式会社

竹尾 智枝 様

ご請求コード: [REDACTED]

発行日: 2018年10月12日

2頁

● a u 電話料金

ご利用項目	金額(円)	内訳(円)	備考
ご利用番号 [REDACTED]	8,766		
< 9月ご利用内訳 >	8,766		auお客様コード [REDACTED]
▼プラン利用料	6,000		
LTEプラン		1,868	
2年契約+家族割		-934	基本使用料の50.0%割引
LTE NET		300	
LTEフラット		5,700	
auスマートバリュー		-934	
▼通話料/LTEプラン	60		
通話料		60	
▼請求総額割引	-2,445		
毎月割/税込		-2,445	* 2019年 1月ご請求分まで適用
▼Apple製品向けサービス /税込	648		
AppleCare+(iPhone)		648	* 税込(本体価格600円)
▼購入機器代金	3,952		
分割支払金		3,952	* 24回払い21回目。残額 11,856円 1番号当たり 2円のご請求となります。
▼ユニバーサルサービス料	2		
▼その他	60		
各種ダイヤルサービス通話料		60	0570ナビダイヤル、0180テレドームなどの通話料です。
▼消費税等(8%)	489		8%消費税の課税対象額 6,122円

auご利用月数は2018年10月で 6年 3ヶ月目です。

【LTE・WiMAX2+等通信量】 5.88GB

● a u ひかり料金

ご利用項目	金額(円)	内訳(円)	備考
ご利用番号 [REDACTED]	4,754		
< 9月ご利用内訳 >	4,754		auひかり マンション タイプV 個別2
▼基本使用料	2,750		
電話サービス月額利用料		500	09/01~09/30利用分
ネット月額利用料(タイプV 個別型16)		3,500	09/01~09/30利用分
月額利用料割引(キャンペーン)		-1,250	最大 1,250円×24ヶ月 割引
▼機器サービス利用料	400		
VDSL機器レンタル料		400	
HGW内蔵無線LAN親機機能使用料		500	11n規格無線LAN親機機能の料金適用となります
HGW内蔵無線LAN親機機能使用料割引		-500	ISフラット割引を適用します
▼手数料・諸費用	1,250		
初期費用(分割)		1,250	24回払い17回目。残額8,750円 1番号当たり 2円のご請求となります。
▼ユニバーサルサービス料	2		
▼消費税等(8%)	352		8%消費税の課税対象額 4,402円

● 合計

10,588円

ご利用番号 [REDACTED]	5,834		
< 9月ご利用内訳 >	5,834		auひかり 都市機構 西日本
▼基本使用料	4,000		
電話サービス月額利用料		500	09/01~09/30利用分
ネット月額利用料(都市機構西 DX)		3,500	09/01~09/30利用分
▼オプション使用料	1,000		
割込通話利用料		300	
発信番号表示利用料		400	
番号通知リクエスト利用料		200	
割込番号表示利用料		100	
着信転送利用料		500	
電話オプションバック適用時割引額		-1,000	電話オプションバックによる割引を適用させていただいております
サポートサービス利用料		500	安心トータルサポート
▼機器サービス利用料	400		
VDSL機器レンタル料		400	
▼ユニバーサルサービス料	2		1番号当たり 2円のご請求となります。
▼消費税等(8%)	432		8%消費税の課税対象額 5,402円